

CATALOGUE PROFESSIONNEL

2023



MAISON ROLLIER
MOBILIER ET ÉQUIPEMENT
POUR L'HÔTELLERIE & LA RESTAURATION

SOMMAIRE

01 Verrerie 3 – 95



Verres à pieds	4 à 47
Barware et Mixology	28 à 61
Coupes et cocktail	62 à 63
Flûtes et Coupes champagne.....	64 à 65
Verres à bières	66 à 67
Barware chopos.....	68 à 71
Série Chopos	72 à 82
Bouteilles.....	84 à 85
Carafes	86 à 88
Brocs	89
Décanters	90
PHOTOTHEQUE VERRERIE	91 à 95

02 Vaisselle 96 – 191



OGO	98 à 107
Bonna porcelaine.....	108 à 127
Porcelaine.....	128 à 153
Grès	130 à 133
Tendances 2023.....	134 à 135
Pastas & Salades.....	148
Spécialités	149 à 152
Sarguemines	153
Vaisselle en verre	154
Opal	155 à 161
Inox.....	162
Mélatamine.....	163
Saladiers et ramequins	164 à 169
Coupes à dessert et Mise en bouche	170 à 173
Service à thé et café	174 à 184
Tasses en verre	185
Tasses en porcelaine	186 à 187
PHOTOTHEQUE VAISSELLE	188 à 191

03 Cuisson 192 – 239



Fonte d'aluminium.....	194 à 197
Fonte émaillée	198
Aluminium professionnel.....	200
Inox professionnel.....	201 à 204
Aluminium	205 à 216
Émail	218 à 219
Bacs gastronormes	220 à 221
Cuisson au four	222 à 229
Storage.....	230 à 237
Cuisson électrique	238 à 239

04 Couverts 240 – 263



Cuillères et pailles.....	242
Snacking	243
Couverts séries.....	244 à 258
WMF Inox 18.10.....	259
Fruits de mer.....	260
Ménagères.....	261
Couteaux à steak	262 à 263

05 Accessoires et cuisine 264 – 307



Isothermes	265
Moulins à sel et poivre	266 à 271
Condiments et épices	271 à 272
Planches.....	273 à 274
Présentations	275 à 277
Menus	276
Plateaux et services.....	278
Bar & Seaux	279
Accessoires du bar	280 à 281
Accessoires cocktails	282
Accessoires de table.....	283
Verre recyclé	284 à 285
Sets de table.....	286 à 287
Couteaux professionnels	288 à 290
Ustensiles de cuisine	290 à 296
Préparation culinaire	297 à 298
Pâtisserie.....	299
Pesage.....	300 à 301
Ménage.....	302 à 306
Take away.....	307

06 Index alphabétique 308 à 312 Index numérique 313 à 320



ARCOROC



bonna



COUZON

32
DUMAS
DEPUIS 1832 - THIERS



Inspire
for homes

tehrin

LEIFHEIT

Le Parfait

LUBIANA

Luigi Bormioli
MADE IN ITALY

Luminarc



Moulinex

novastyl

NOW'S
HOME
FRANCE



OGO

Pasabahce
LIVE BEAUTIFUL

Trouette
Paris

PYREX

RCR
Cristalleria
ITALIANA

RONA
2serve

oris

Rowenta

SABATIER
DEPUIS 1812 - THIERS

SEB

SOEHNLE



Tefal

tk
The Kitchenette

Trudeau
DEPUIS 1898 - THIERS



WMF

ZWIESEL
GLAS



01

VERRERIE



•	Verres à pieds	4 à 47
•	Barware et Mixology	28 à 61
•	Coupes - cocktail	62 à 63
•	Flûtes et Coupes champagne	64 à 65
•	Verres à bières	66 à 67
•	Barware chopes	68 à 71
•	Série Chopes	72 à 82
•	Bouteilles	84 à 85
•	Carafes	86 à 88
•	Brocs	89
•	Décanters	90
•	Photothèque verrerie	91 à 95



Mondial

Le Mondial a fait ses preuves à travers le monde, indémodable et remarquable.



A .

B .

C .

D .

Code	n° - Ccl	Φ x Ht cm	Sur.	Prix HT
A . 75 43 350	1-44,5	8,8 x 20,5	6	4,40
B . 75 43 349	0-33,5	8,1 x 19,7	6	4,20

Code	n° - Ccl	Φ x Ht cm	Sur.	Prix HT
C . 75 43 352	140-61	10,7 x 19,5	6	4,40
D . 75 43 353	2-27	7,5 x 18,7	6	4,20



E . Cocktail

F . Flûte

Vina

Touchez à la sensation des arômes des vins les plus fins grâce aux grands volumes des verres.



G . Chope FH

H . Chope FH



I .

Code	Ccl	Φ x Ht cm	Sur.	Prix HT
E . 75 43 345	86-27,5	10,4 x 17	6	4,40
F . 75 43 357	7-21	7,2 x 21	6	4,20

Code	Ccl	Φ x Ht cm	Sur.	Prix HT
G . 75 43 487	79-55,6	9 x 12,7	6	5,50
H . 75 43 481	42-39,7	8,1 x 11,4	6	5,50

Code	Ccl	Φ x Ht cm	Sur.	Prix HT
I . 75 43 479	77-26,3	7 x 21,2	6	5,50



J .

K .

L .

M .

N .

Code	Ccl	Φ x Ht cm	Sur.	Prix HT
J . 75 43 470	0-40,4	8,2 x 21,47	6	5,50
K . 75 43 471	1-51,4	8,8 x 22,7	6	5,50
L . 75 43 475	2-27,9	7,3 x 20,3	6	5,50

Code	Ccl	Φ x Ht cm	Sur.	Prix HT
M . 75 43 472	130-62,6	9,3 x 22,5	6	5,50
N . 75 43 474	140-73,2	11,1 x 22,1	6	5,50

Ivento

Il charmera vos invités des grandes occasions. Rapport qualité prix imbattable, multifonctions, diversité et esthétique

SCHOTT
ZWIESEL



A .

B .

C .

D .

E . Flûte

Code	Ccl	Φ x Ht cm	Sur.	Prix HT
A . 75 43 320	140-78	11,1 x 22,1	6	4,20
B . 75 43 321	130-63	9,2 x 23,5	6	4,20
C . 75 43 322	1-50	8,7 x 22,4	6	4,20

Code	Ccl	Φ x Ht cm	Sur.	Prix HT
D . 75 43 323	0-35	7,7 x 20,8	6	4,20
E . 75 43 324	7-23	7 x 22,2	6	4,20



Belfesta / Pure

Une silhouette filigrane, une paraison prononcée. Un verre exceptionnel pour souligner les bouquets délicats.

ZWIESEL
GLAS



F . Bordeaux

G . Cabernet

H . Sauvignon

I . Riesling

J . Bourgogne

K . Beaujolais

Code	n°-Ccl	Φ x Ht cm	Sur.	Prix HT
F . 75 43 403	130-68	9,4 x 26,7	6	6,60
G . 75 43 400	1-54	9,2 x 24,4	6	6,60

Code	n°-Ccl	Φ x Ht cm	Sur.	Prix HT
H . 75 43 401	0-41	8,4 x 23,2	6	6,60
I . 75 43 402	2-30	7,6 x 22	6	6,20

Code	n°-Ccl	Φ x Ht cm	Sur.	Prix HT
J . 75 43 404	140-69,2	11,4 x 23,4	6	6,60
K . 75 43 409	145-46,5	9,8 x 22,2	6	6,60



L . Flûte

M . Flûte



O . Forme haute



P . Forme basse



Q . Forme basse



Code	n°-Ccl	Φ x Ht cm	Sur.	Prix HT
L . 75 43 410	7-20,9	7,2 x 25,2	6	6,20
M . 75 43 412	77-29,7	7,2 x 23,4	6	6,60

Code	n°-Ccl	Φ x Ht cm	Sur.	Prix HT
O . 75 43 429	42-35,7	7 x 14,4	6	5,50
P . 75 43 437	89-30,6	8,9 x 8,3	6	5,50

Code	n°-Ccl	Φ x Ht cm	Sur.	Prix HT
Q . 75 43 433	60-38,9	9,6 x 9	6	5,50

ZENITH

Collection by Ogo



OGO
Living

VAP Zénith

OGO

La passion de la dégustation et du service du vin s'expriment dans ZENITH.

L'universalité de la forme permet aux arômes exquis de se développer. Le bord fin forgé laser permet une sensation unique du toucher des lèvres. La jambe étirée donne une élégance unique, une magnifique pièce sans couture. Pratique et à usage professionnel, c'est le verre cristallin unique pour votre table.



A . Grand vin



B . Bordeaux



C . Eau et vin



D . Flûte

Code	Ccl	Φ x Ht cm	Sur.	Prix HT
A . 75 41 377	48	8 x 21,5	24	3,42
B . 75 41 376	35	7,2 x 20,5	24	3,19

Code	Ccl	Φ x Ht cm	Sur.	Prix HT
C . 75 41 375	25	6,5 x 19,5	24	3,08

Code	Ccl	Φ x Ht cm	Sur.	Prix HT
D . 75 41 378	19	6 x 21,7	24	3,08

Zénith:
à chaque verre, son casier

Zénith a été spécialement conçu pour s'adapter aux bacs de lave-vaisselle existants.

La flûte à champagne avec son pied et diamètre de 6 cm convient parfaitement aux casiers 49 cases, ce qui permet d'optimiser le rangement gain de place et moins de casse à la manipulation.

Les verres 48 cl et 35 cl conviennent au casier 25, le verre 25 cl pour le casier 36 et le 49 pour le flûte 19 cl.

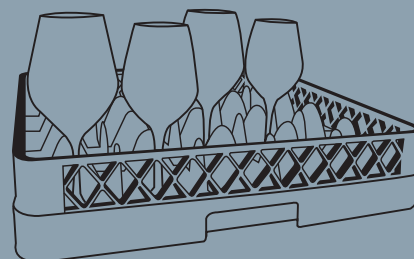

Casier de 25 pour les 35 cl et 48 cl

-
Casier de 49 pour les flûtes 19 cl

-
Casier de 36 pour les 25 cl

Chopes Zénith

Brillance ultime et tenue parfaite. Modernes et légèrement coniques.

OGO



A . FH



B . FB



C . FB

Code	Ccl	Φ x Ht cm	Sur.	Prix HT
A . 75 41 374	45	7,5 x 15	24	2,91

Code	Ccl	Φ x Ht cm	Sur.	Prix HT
B . 75 41 373	45	8,5 x 11	24	2,91

Code	Ccl	Φ x Ht cm	Sur.	Prix HT
C . 75 41 372	35	7,8 x 10,8	24	2,78



BRILLANCE & TRANSPARENCE

Restitution des qualités de vos boissons



CRISTALLIN

Sonorité incomparable



BORD FIN

Sensation unique du toucher des lèvres



VERRE RENFORCÉ

Résistance à toute épreuve

ZENITH

New collection by Ogo



OGO
Living



Oslo

Le verre classique le plus apprécié pour les tables de tous les jours, verre cristallin stable et solide.



A.



B.



C.



D.

Code	Ccl	Φ x Ht cm	Sur.	Prix HT
<u>Boîte de 6 verres</u>				
A . 79 35 027	45	6,6 x 20,8	12	13,84
B . 79 35 026	35	6,3 x 20,1	12	13,16

Code	Ccl	Φ x Ht cm	Sur.	Prix HT
<u>Boîte de 6 verres</u>				
C . 79 35 025	25	5,5 x 18,8	12	12,66

Code	Ccl	Φ x Ht cm	Sur.	Prix HT
<u>Boîte de 6 verres</u>				
D . 79 35 028	20	4,9 x 21,1	12	12,66

V.Juliette jaugé (grappe)

3 niveaux : 10 - 12,5 et 15 cl pour 3 contenances best-sellers



A . V.Juliette

Code	Ccl	Φ x Ht cm	Sur.	Prix HT
A . 75 10 313	30	7,8 x 18,8	24	4,51



Cabernet jaugé (grappe)

Esthétique et discrète, la jauge est élégante sans trop s'imposer.



B . Vins jeunes

C . Cabernet Tulipe

Code	Ccl	Φ x Ht cm	Sur.	Prix HT
B . 75 10 312	35	9 x 20	24	6,06
C . 75 10 314	35	8,1 x 20,2	24	5,78

Viticole (ellipse)

ARCOROC

Ces verres présentent une ellipse, véritable repère pour verser en un clin d'œil les doses précises de 14,5 ou 12,5 cl.



D . Viticole

Code	Ccl	Φ x Ht cm	Sur.	Prix HT
D . 75 11 082	21,5	6,5 x 15,5	48	4,15

Cabernet (ellipse)

et
Océan
Nantes



E . Tulip 35

Code	Ccl	Φ x Ht cm	Sur.	Prix HT
E . 75 10 403	35	8,1 x 20,2	24	5,80



Inao

novastyl

Le véritable verre effilé cristallin Inao, bord fin coupé à froid. Boîte de 6.



F . Inao

Code	Ccl	Φ x Ht cm	Sur.	Prix HT
F . 75 41 369	21	6,5 x 16	48	1,80

Tester

Verre mécanique bord à chaud. Boîte de 12.



G .

Code	Ccl	Φ x Ht cm	Sur.	Prix HT
G . 75 41 115	21,5	7 x 15,5	12	1,67

Sublym

Un verre universel tous cépages. Légèreté dans le mouvement et la forme. Une paraison haute et rétrécie pour accentuer l'élégance du verre et pour une meilleure dégustation. Belle transition entre la paraison et la jambe.



A .



B .



C .



Code	Ccl	Φ x Ht cm	Sur.	Prix HT
A . 75 10 910	55	9,2 x 26	12	5,69
B . 75 10 911	45	8,7 x 25	12	5,25

Code	Ccl	Φ x Ht cm	Sur.	Prix HT
C . 75 10 912	35	8 x 23	24	5,25



D .



E . Flûte

Code	Ccl	Φ x Ht cm	Sur.	Prix HT
D . 75 10 913	25	7,2 x 20,7	24	4,94

Code	Ccl	Φ x Ht cm	Sur.	Prix HT
E . 75 10 914	21	7 x 24	24	5,49



Séquence

La série Séquence est remarquable d'équilibre. Sa paraison de forme tulipe classique trouve sa modernité dans le design à la fois généreux, fin et élancé. Sa jambe bien proportionnée, tout en élégance et pas trop haute est pratique pour les restaurants, les bars à vin et le banqueting.



F .



G .



H .



I . Flûte impériale 24cl



J . Flûte

Code	Ccl	Φ x Ht cm	Sur.	Prix HT
F . 75 10 868	53	9 x 23,5	12	5,43
G . 75 10 867	44	8,7 x 23,7	12	5,01

Code	Ccl	Φ x Ht cm	Sur.	Prix HT
H . 75 10 866	35	7,9 x 21	24	5,01

Code	Ccl	Φ x Ht cm	Sur.	Prix HT
I . 75 11 188	24	7 x 23,5	24	4,78
J . 75 10 865	17	5,6 x 20,8	24	4,71



Distinction

Distinguée par ses lignes anguleuses, la collection de verres à pied
Distinction scénarise avec brio le plaisir de la dégustation des vins jeunes.



Code	Ccl	Φ x Ht cm	Sur.	Prix HT
A . 75 11 282	47	9,6 x 23,3	24	5,16
B . 75 11 281	38	9,1 x 22	24	4,75

Code	Ccl	Φ x Ht cm	Sur.	Prix HT
C . 75 11 280	28	8,3 x 20,7	24	4,50
D . 75 11 283	23	7 x 23,3	24	4,50



Symétrie

Les lignes optiques sur les parois des verres offrent un spectacle visuel
et les reliefs favorisent l'oxygénation pour un plaisir gustatif garanti.



E .

F .

G .

Code	Ccl	Φ x Ht cm	Sur.	Prix HT
E . 75 11 292	55	9,2 x 26	24	6,10
F . 75 11 291	45	8,7 x 25	24	5,56

Code	Ccl	Φ x Ht cm	Sur.	Prix HT
G . 75 11 290	35	7,8 x 23	24	5,56



H .

I .

J . Flûte

K . Flûte

Code	Ccl	Φ x Ht cm	Sur.	Prix HT
H . 75 11 293	58	10,6 x 20,9	12	6,10
I . 75 11 294	21	11,4 x 18	24	6,60

Code	Ccl	Φ x Ht cm	Sur.	Prix HT
J . 75 11 296	21	6,5 x 24	24	5,83
K . 75 11 295	16	6,5 x 19,8	24	5,05

Open up

Une ligne de verres au design contemporain et révolutionnaire, qui procure un plaisir olfactif sans commune mesure. Elle permet de déguster tous les types de vins jeunes (de 1 à 3 ans pour les blancs et de 1 à 5 pour les rouges). Les différents modèles de la ligne Open Up couvrent la majorité des cépages mondiaux.



A. Tannic



B. Universal



C. Soft



D. Round

Code	Ccl	Φ x Ht cm	Sur.	Prix HT
A . 75 10 941	55	10,7 x 23,3	24	9,16
B . 75 10 929	40	9,1 x 23,1	24	8,74

Code	Ccl	Φ x Ht cm	Sur.	Prix HT
C . 75 10 938	47	10,3 x 22,8	24	8,74
D . 75 10 920	37	9,6 x 21,1	24	8,74



E. Pro tasting



F. Flûte



EFFERVESCENCE PLUS



G. Warm



H. FB



I. FH

Code	Ccl	Φ x Ht cm	Sur.	Prix HT
E . 75 10 932	32	8,7 x 18	24	7,48
F . 75 10 926	20	7,4 x 23,4	24	8,74

Code	Ccl	Φ x Ht cm	Sur.	Prix HT
G . 75 06 423	29	9,9 x 8,6	24	8,18
H . 75 06 420	38	9,3 x 9,4	24	4,72
I . 75 06 422	35	7,7 x 11,8	24	4,72



Magnifique

Très proche du cristallin, une forme généreuse. Idéal pour le vin au verre. Bord mince et grande pureté.

ARCOROC



J.



K.

Code	Ccl	Φ x Ht cm	Sur.	Prix HT
J . 75 10 962	47	9,7 x 22,7	12	3,50

Code	Ccl	Φ x Ht cm	Sur.	Prix HT
K . 75 10 961	35	9 x 21	24	3,50



Macaron

Avec sa forme surprenante Macaron offre un buvant arrondi pour épouser les formes des lèvres et offrir un grand confort pour les dégustations. Quant à la ligne élégante et spectaculaire du verre à champagne, ni flûte, ni coupe, elle est conçue pour ouvrir les arômes des vins effervescents et inviter à une dégustation œnologique. verres à pied jauge naturelle de 12,5 cl à la cassure pour la flûte de 30 et vap 40 cl.



A .



B . Flûte



C . Gobelet



D . Carafe

Code	Ccl	Φ x Ht cm	Sur.	Prix HT
A . 75 10 982	60	10,5 x 23,5	12	8,93
A . 75 10 981	50	10 x 21,5	24	8,93

Code	Ccl	Φ x Ht cm	Sur.	Prix HT
A . 75 10 980	40	9,3 x 20	24	8,67
B . 75 10 983	30	8,1 x 19,5	24	8,50

Code	Ccl	Φ x Ht cm	Sur.	Prix HT
C . 75 10 979	40	8,5 x 10,4	24	4,97
D . 75 15 310	200	15,5 x 31,5	2	71,94

Macaron fascination

Design épuré : cette nouvelle version de Macaron offre une rondeur poétique.



E .



F . Flûte

Code	Ccl	Φ x Ht cm	Sur.	Prix HT
E . 75 10 990	40	9,5 x 20	24	8,88

Code	Ccl	Φ x Ht cm	Sur.	Prix HT
F . 75 10 994	30	9,5 x 19,1	24	8,71





Spirits

Les petits alcools et spiritueux sont devenus très en vogue. Les formes sherry et cordial permettent de garder l'eau de vie à bonne température de service (10°C).



A . Sherry 13 B . Grappa 10 C . Cordial 6,5 D . Cordial 11 E . Rhum

Code	Ccl	Φ x Ht cm	Sur.	Prix HT
A . 75 11 505	12	6 x 19	24	5,21
B . 75 11 503	10	6,4 x 18,2	24	4,62
C . 75 11 501	7	5,6 x 15,8	24	4,80

Code	Ccl	Φ x Ht cm	Sur.	Prix HT
D . 75 11 504	10	6 x 20	24	5,21
E . 75 11 500	17	7,1 X 12,8	24	4,88

Cabernet abondant

La forme ballon aux capacités généreuses pour les vins naturellement «acides»



F . G .

Code	Ccl	Φ x Ht cm	Sur.	Prix HT
F . 75 10 407	70	11 x 22	12	6,04
G . 75 10 408	50	10 x 20,1	12	5,08



Nick & Nora

Le verre en cristallin le plus emblématique qui permet de verser une boisson à haute teneur en alcool. Idéal pour le Manhattan et le Martini. Bord mince.



H .

Code	Ccl	Φ x Ht cm	Sur.	Prix HT
H . 75 11 225	15	7 x 14,3	24	6,06



Sensation exalt

Elégance et force pour un accord parfait.



I . J . K . L . Flûte

Code	Ccl	Φ x Ht cm	Sur.	Prix HT
I . 75 10 672	41	8,6 x 20,5	24	5,08
J . 75 10 671	31	8 x 19,5	24	5,08

Code	Ccl	Φ x Ht cm	Sur.	Prix HT
K . 75 10 670	25	7,4 x 18,5	24	4,80
L . 75 10 673	19	7 x 21	24	4,76





Cabernet tulip

Cabernet Tulip met en valeur les vins très boisés et d'acidité modérée. Une forme harmonieuse pour tous types. Large choix de capacités.



A.



B.



C.

Code	Ccl	Φ x Ht cm	Sur.	Prix HT
A . 75 10 440	75	10,1 x 25,5	12	6,05
A . 75 10 418	58	9,5 x 23	24	5,53
B . 75 10 417	47	9 x 22	24	5,08

Code	Ccl	Φ x Ht cm	Sur.	Prix HT
C . 75 10 416	35	8,1 x 20,2	24	5,08
C . 75 10 415	25	7,2 x 18	24	4,83
C . 75 10 420	19	6,6 x 16,5	24	4,83

Cabernet ballon

La rondeur favorise la dégustation des vins rouges aromatiques.



D.



E.



F.



G.

Code	Ccl	Φ x Ht cm	Sur.	Prix HT
D . 75 10 424	70	11,5 x 22,1	24	6,05
E . 75 10 423	58	10,6 x 20,9	24	5,53

Code	Ccl	Φ x Ht cm	Sur.	Prix HT
F . 75 10 422	47	10 x 19,6	24	5,08
G . 75 10 421	35	9,1 x 18,2	24	5,08



Vins jeunes

Moderne et efficace avec une grande surface d'oxygénation, cette collection convient aux vins jeunes, rouges et blancs.



H . Jauge naturelle à la cassure 16 cl



I . Jauge naturelle à la cassure 13 cl



J . Jauge naturelle à la cassure 10 cl

Code	Ccl	Φ x Ht cm	Sur.	Prix HT
H . 75 10 447	58	10 x 22	24	5,81
I . 75 10 446	47	9,7 x 21	24	5,31

Code	Ccl	Φ x Ht cm	Sur.	Prix HT
J . 75 10 445	35	9 x 20	24	5,31

Vina

ARCOROC

La paraison tulipée. Un classique pour tous les vins.



A.



B.



C.

Code	Ccl	Φ x Ht cm	Sur.	Prix HT
A . 75 10 028	58	9,3 x 23	24	4,02
B . 75 10 033	48	8,8 x 21,9	24	3,56

Code	Ccl	Φ x Ht cm	Sur.	Prix HT
C . 75 10 032	36	8 x 20,2	24	3,56
C . 75 10 031	26	7,2 x 18	24	3,27



D . Gin



E . Splendid



F . Flûte

Code	Ccl	Φ x Ht cm	Sur.	Prix HT
D . 75 10 043	70	11,3 x 19,5	12	4,65
E . 75 10 806	58	10,6 X 20,9	24	4,02

Code	Ccl	Φ x Ht cm	Sur.	Prix HT
F . 75 10 034	19	5,5 x 22,5	24	3,27



G . Chope FH



H . Chope FB

Code	Ccl	Φ x Ht cm	Sur.	Prix HT
G . 75 06 033	36	7,6 x 12,1	24	1,99
H . 75 06 032	34	8,9 x 8,3	24	1,99





V. Juliette

La forme angulaire simple et légère sur un verre d'une très grande transparence à bord mince.

ARCOROC

HIGH
TRANSPARENCY
PURELY CRYSTALLINE GLASS



A .



B .

Code	Ccl	Φ x Ht cm	Sur.	Prix HT
A . 75 10 355	50	9,2 x 21,7	24	3,90
A . 75 10 356	40	8,6 x 20,6	24	3,90

Code	Ccl	Φ x Ht cm	Sur.	Prix HT
B . 75 10 357	30	7,9 x 18,8	24	3,62



C . Flûte



D . Gobelet FH léger



E . Gobelet FB léger

Code	Ccl	Φ x Ht cm	Sur.	Prix HT
C . 75 10 358	23	6,5 x 21,7	24	3,62

Code	Ccl	Φ x Ht cm	Sur.	Prix HT
D . 75 06 432	40	8,7 x 11	24	2,26
E . 75 06 430	35	9,4 x 8,3	24	2,26



Lima

Gobelet polygonal et contemporain. Fond lourd.

KRYSTA
CRYSTAL
GLASS
CHÉF
SOMMELIER



F . Chope FB



G . Chope FH



H . Chope FH



I . Chope FH

Code	Ccl	Φ x Ht cm	Sur.	Prix HT
F . 75 06 238	35	9,4 x 8	24	3,08
G . 75 06 239	38	8,8 x 11	24	3,08

Code	Ccl	Φ x Ht cm	Sur.	Prix HT
H . 75 06 240	45	7,7 x 16	24	3,62
I . 75 06 242	40	7,7 x 13	24	3,16

SUBLYM

Collection by C&S



C&S
Chef & Sommelier
FRANCS

La collection de Chef&Sommelier déploie sa silhouette harmonieuse et délicate au service de toutes les variétés de vins.

Absoluty

Convexe et fond lourd pour créer une ligne conique généreuse et sophistiquée.



A . FH



B . FH



C . FB



D . FB

Code	Ccl	Φ x Ht cm	Sur.	Prix HT
A . 75 07 443	45	8,4 x 12,7	24	3,36
B . 75 07 442	37	7,9 x 11,9	24	3,09

Code	Ccl	Φ x Ht cm	Sur.	Prix HT
C . 75 07 441	32	8,5 x 9,1	24	3,09
D . 75 07 440	25	7,8 x 8,5	24	3,09



Open Up

Design contemporain et révolutionnaire.



C . FH



D . Warm



E . FB

Code	Ccl	Φ x Ht cm	Sur.	Prix HT
C . 75 06 422	35	7,7 x 11,8	24	4,72
D . 75 06 423	29	9,9 x 8,6	24	8,18

Code	Ccl	Φ x Ht cm	Sur.	Prix HT
E . 75 06 420	38	9,3 x 9,4	24	4,72



Vigne

Coupé à froid, buvant fin.



F . FH



G . FH



H . FH



I . FH



J . FB



K . FB



L . FB

Code	Ccl	Φ x Ht cm	Sur.	Prix HT
F . 75 06 150	45	7 x 16,5	24	3,36
G . 75 06 153	33	6,9 x 12,6	24	2,45
H . 75 06 148	22	6,1 x 11,1	24	2,45

Code	Ccl	Φ x Ht cm	Sur.	Prix HT
I . 75 06 146	6	4,2 x 9	48	1,63
J . 75 06 149	37	9,3 x 8,7	24	3,08

Code	Ccl	Φ x Ht cm	Sur.	Prix HT
K . 75 06 152	31	8,4 x 8,3	24	2,64
L . 75 06 151	20	7,5 x 7,4	24	2,13

RONA

RONA
2serve

Présentation

Né de la tradition du verre soufflé au XIXe siècle, Rona a pris son essor dans les années 60 avec la fabrication machine des verres : le label Bohemia est né. En 1989, Rona créait ses lignes destinées à sa production. Un matériau cristallin respectueux de l'environnement.

Le verre cristallin Rona

Un savoir faire inégalé
Un design étudié pour la solidité
Flexible et résistant

Aucun défaut dans la fabrication du verre, une sélection stricte.



2 SERVE :

RONA
2serve

La collection «Hospitality» est destinée au marché de l'hôtellerie et de la restauration.

Un procédé de fabrication unique : la jambe étirée, pied soudé par fusion.

Des designs intemporels

Finition coupée laser, garantie anti-ébréchures

Un suivi avec des stocks disponibles et des réassorts assurés dans la durée.

Des dimensions adaptées pour les marchés de la restauration

Un pied anti-résidu d'eau



Linea Umana

L'expérience pour un verre ultime rassemblant le service du vin et de l'eau.

RONA
2serve



A.



B.

Code	Ccl	Φ x Ht cm	Sur.	Prix HT
A . 75 41 736	110	11,6 x 27,5	24	18,81
B . 75 41 735	90,5	12,6 x 23,5	24	17,44



C.



D.



E.

Code	Ccl	Φ x Ht cm	Sur.	Prix HT
C . 75 41 734	76	12 x 22,4	24	17,78
D . 75 41 733	69	10,2 x 24,3	24	16,53
E . 75 41 732	43	8,7 x 11,3	24	6,63

Image

Destiné pour le marché USA, Image est le verre le plus solide et durable.



A . Bordeaux



B . Vin

Code	Ccl	Φ x Ht cm	Sur.	Prix HT
A . 75 41 726	65	10,4 x 24	24	8,15
B . 75 41 725	51	9,6 x 23	24	7,71



C . Vin



D . Vin

Code	Ccl	Φ x Ht cm	Sur.	Prix HT
C . 75 41 724	36	8,6 x 21	24	7,01
D . 75 41 723	26	7,7 x 20	24	6,86



Wine solution

Designé spécialement pour le vin, le pied est remplacé par un dôme pour une utilisation sans limite.

E . Vin



F . Flûte



Code	Ccl	Φ x Ht cm	Sur.	Prix HT
E . 75 41 753	46	8,7 x 11,2	24	4,87

Code	Ccl	Φ x Ht cm	Sur.	Prix HT
F . 75 41 755	23	5,5 x 14	24	4,35



Edge

Moderne et tendance, la série phare géométrique.



A . Burgundy



B . Bordeaux

Code	Ccl	Φ x Ht cm	Sur.	Prix HT
A . 75 41 698	73	11,8 x 23	24	7,93
B . 75 41 697	64	10 x 24	24	7,59



C . Vin



D . Vin

Code	Ccl	Φ x Ht cm	Sur.	Prix HT
C . 75 41 696	52	9,3 x 23	24	7,38
D . 75 41 695	40,5	8,6 x 21,5	24	6,86



E . Flûte



F . Vin



G . Eau

Code	Ccl	Φ x Ht cm	Sur.	Prix HT
E . 75 41 699	22	7 x 25	24	7,19

Code	Ccl	Φ x Ht cm	Sur.	Prix HT
F . 75 41 754	47	8,7 x 11,2	24	3,99

Code	Ccl	Φ x Ht cm	Sur.	Prix HT
G . 75 41 752	33	7,9 x 10	24	4,57

Wine solution

Designé spécialement pour le vin, le pied est remplacé par un dôme pour une utilisation sans limite.



Le vin

Le verre œnologique. Typique «Connoisseur's», chaque verre traduit l'expression du vin.



A . Burgundy



B . Bordeaux



C . Syrah



D . Chardonnay



E . Riesling



F . Flûte

Code	Ccl	Φ x Ht cm	Sur.	Prix HT
A . 75 41 709	69	11,4 x 22,5	24	7,96
B . 75 41 708	60	9,2 x 24,5	24	7,89

Code	Ccl	Φ x Ht cm	Sur.	Prix HT
C . 75 41 707	51	8,9 x 24	24	7,56
D . 75 41 706	48	9,1 x 23	24	7,01

Code	Sur.	Φ x Ht cm	Sur.	Prix HT
E . 75 41 705	36	7,9 x 22	24	6,72
F . 75 41 710	26	7,2 x 24,2	24	7,38



Ratio

Une valeur claire pour le banquetting, pour les tables de tous les jours : court sur pied.



G . Bordeaux



H . Vin



I . Vin

Code	Ccl	Φ x Ht cm	Sur.	Prix HT
G . 75 41 718	45	8,3 x 21,5	24	4,65

Code	Ccl	Φ x Ht cm	Sur.	Prix HT
H . 75 41 717	34	7,7 x 20,5	24	4,65

Code	Ccl	Φ x Ht cm	Sur.	Prix HT
I . 75 41 716	25	6,6 x 19,5	24	4,65

RCR



Présentation

RCR puise son origine au fond de la Toscane (Italie), en 1967, fabrication 100% dans l'usine. Issue de la tradition verrière italienne (verres pressés et soufflés), RCR s'est créé autour de la tradition artisanale locale. Grâce à ses nouveautés, RCR consolide son image avec un accent de modernité et de créativité. La gamme RCR a un succès fort en Europe depuis plusieurs années avec des gammes intemporelles mais aussi fonctionnelles, pratiques et tendance.

Le verre RCR

La collection forme une alchimie entre Barware Mixology et verres de table : des verres solides qui trouvent leur place sur toutes les tables.



Transparence
Crystal Glass



Brillance
de la pureté
des matériaux



Résistance



Garantie
400 lavages
professionnels



Sonorité
cristallin



100% recyclable
et respectueux de
l'environnement

Timeless

Une ligne intemporelle au style moderne et incomparable, inspirant les professionnels pour les cocktails et spiritueux.



A . FH



B . FB



C . FB

Code	Ccl	Φ x Ht cm	Sur.	Prix HT
Boîte de 6 verres				
A . 19 46 261	44	7,6 x 15	2	28,57
B . 19 46 260	36	8,6 x 9,2	2	24,37

Code	Ccl	Φ x Ht cm	Sur.	Prix HT
Boîte de 6 verres				
C . 19 46 259	31	8,3 x 8,6	2	23,50



D .



E .



F . Flûte

Code	Ccl	Φ x Ht cm	Sur.	Prix HT
Boîte de 6 verres				
D . 19 46 263	30	8,9 x 20,9	2	34,38
E . 19 46 262	23	8,1 x 20	2	30,31

Code	Ccl	Φ x Ht cm	Sur.	Prix HT
Boîte de 6 verres				
F . 19 46 264	21	7,1 x 23,8	2	34,38



Eco Crystal Glass :

Innovation et flexibilité

Gestion autonome de l'énergie (centrale biomasse, géothermie et panneaux photovoltaïques) et Crystal sans plomb.

Produits 100% recyclables

Certifications:

ISO 9001 : 2015

ISO 14001 : 2015

OHSAS 18001 : 2007 (en cours)

Tattoo

Une ligne jeune, avec un style contemporain qui rappelle les lignes esthétiques du Body Art.



A . FH



B . FB



C . Mixing

Code	Ccl	Φ x Ht cm	Sur.	Prix HT
<u>Boîte de 6 verres</u>				
A . 19 46 372	37	7 x 15	2	32,00
B . 19 46 371	34	8,2 x 9,4	2	27,29

Code	Ccl	Φ x Ht cm	Sur.	Prix HT
<u>Pièce</u>				
C . 19 46 365	65	9,7 x 16	4	20,32



D . Calice



E . Coupette

Code	Ccl	Φ x Ht cm	Sur.	Prix HT
<u>Boîte de 6 verres</u>				
D . 19 46 373	29	8,8 x 19,4	2	40,62

Code	Ccl	Φ x Ht cm	Sur.	Prix HT
<u>Boîte de 6 verres</u>				
E . 19 46 375	27	10 x 14	2	40,62

Brillante

Le design s'inspire de la sculpture traditionnelle du diamant, créant une bande de brillants qui rehaussent le lustre de l'Eco-Cristal.



F . FH



G . FB

Code	Ccl	Φ x Ht cm	Sur.	Prix HT
<u>Boîte de 6 verres</u>				
F . 19 46 351	37	7 x 15	2	32,72

Code	Ccl	Φ x Ht cm	Sur.	Prix HT
<u>Boîte de 6 verres</u>				
G . 19 46 350	34	8 x 9	2	28,64



Alkemist

D'inspiration des sculptures de pierre précieuse pour une ligne unique et inimitable. Le style des années 30 pour magnifier l'apéritif et les cocktails.



A .



B .



C .



D .

Code	Ccl	Φ x Ht cm	Sur.	Prix HT
<u>Boîte de 6 verres</u>				
A . 19 46 187	58	10,8 x 20,8	2	40,15
B . 19 46 188	53	10 X 22,5	2	39,99

Code	Ccl	Φ x Ht cm	Sur.	Prix HT
<u>Boîte de 6 verres</u>				
C . 19 46 186	38	8,7 x 9,5	2	26,57
D . 19 46 185	35	8,7 x 10,3	2	29,00



Etna

Etna s'inspire de la puissance de l'éruption du volcan sicilien. La parfaite imperfection de la nature est gravée sur les décors qui caractérisent verres et gobelets : la lumière se reflète sur les gravures se multipliant sur plusieurs niveaux, accentuant la transparence exceptionnelle.



E . Chope FH



F . Chope FB

Code	Ccl	Φ x Ht cm	Sur.	Prix HT
<u>Boîte de 6 verres</u>				
E . 19 46 214	34	7 x 15	2	29,21

Code	Ccl	Φ x Ht cm	Sur.	Prix HT
<u>Boîte de 6 verres</u>				
F . 19 46 213	33	8 x 9,5	2	25,57



G .



H .



I . Flûte

Code	Ccl	Φ x Ht cm	Sur.	Prix HT
<u>Boîte de 6 verres</u>				
G . 19 46 216	28	8,5 x 19	2	35,28
H . 19 46 215	20	8 x 18,5	2	30,78

Code	Ccl	Φ x Ht cm	Sur.	Prix HT
<u>Boîte de 6 verres</u>				
I . 19 46 217	19	7 x 22,5	2	35,28

ALKEMIST

Collection by RCR



RCR
CRISTALLERIA
ITALIANA

Marilyn

Cascade de points lumineux pour une ligne très réussie. Marilyn Monroe chantait «Les diamants sont les meilleurs amis des femmes».



A.

B.

C. Flûte

Code	Ccl	Φ x Ht cm	Sur.	Prix HT
------	-----	-----------	------	---------

Boîte de 6 verres

A . 19 46 231	26	9 x 21	2	35,28
B . 19 46 230	21	8,5 x 20	2	30,78

Code	Ccl	Φ x Ht cm	Sur.	Prix HT
------	-----	-----------	------	---------

Boîte de 6 verres

C . 19 46 232	17	7,6 x 24,4	2	35,28
---------------	----	------------	---	-------



Ego

Équilibrés et robustes avec un style traditionnel. La silhouette offre une double utilisation sur table ou pour une dégustation professionnelle : la bouche qui se ferme véhicule les odeurs en les concentrant et en les exaltant.



D.

E.

Code	Ccl	Φ x Ht cm	Sur.	Prix HT
------	-----	-----------	------	---------

Boîte de 6 verres

D . 19 46 201	50	10,6 x 21	2	28,88
---------------	----	-----------	---	-------

Code	Ccl	Φ x Ht cm	Sur.	Prix HT
------	-----	-----------	------	---------

Boîte de 6 verres

E . 19 46 200	43	10 x 20	2	27,90
---------------	----	---------	---	-------



F.



G. Flûte

Code	Ccl	Φ x Ht cm	Sur.	Prix HT
------	-----	-----------	------	---------

Boîte de 6 verres

F . 19 46 198	39	9 x 9,5	2	21,72
---------------	----	---------	---	-------

Code	Ccl	Φ x Ht cm	Sur.	Prix HT
------	-----	-----------	------	---------

Boîte de 6 verres

G . 19 46 202	18	6,8 x 23	2	27,90
---------------	----	----------	---	-------





Adagio

Un succes story pour une ligne ancienne. Des découpes très profondes à la base des gobelets et des verres parfaits pour décorer votre coin bar, donner de la lumière et souligner les nuances de votre whisky préféré.



A .



B .



C .



D . Flûte

Code	Ccl	Φ x Ht cm	Sur.	Prix HT
------	-----	-----------	------	---------

Boîte de 6 verres

A . 19 46 171	40	7,8 x 15	2	28,57
B . 19 46 170	35	8,8 x 10,1	2	24,37

Code	Ccl	Φ x Ht cm	Sur.	Prix HT
------	-----	-----------	------	---------

Boîte de 6 verres

C . 19 46 172	22	8,7 x 20,6	2	29,97
D . 19 46 174	18	7,6 x 24,7	2	34,38



Melodia

Une ligne éternelle, rassurante et polyvalente. Le style mixologie donne de la structure à la table et à tous les styles de cocktail.



E . Choppe FH



F . Choppe FB



G .

Code	Ccl	Φ x Ht cm	Sur.	Prix HT
------	-----	-----------	------	---------

Boîte de 6 verres

E . 19 46 246	36	7 x 15	2	28,57
F . 19 46 245	31	8,2 x 9,4	2	24,37

Code	Ccl	Φ x Ht cm	Sur.	Prix HT
------	-----	-----------	------	---------

Boîte de 6 verres

G . 19 46 249	27	8,7 x 20,2	2	34,38
---------------	----	------------	---	-------



H .

Code	Ccl	Φ x Ht cm	Sur.	Prix HT
------	-----	-----------	------	---------

Boîte de 6 verres

H . 19 46 248	21	8,2 x 19	2	30,31
---------------	----	----------	---	-------



I . Flûte

Code	Ccl	Φ x Ht cm	Sur.	Prix HT
------	-----	-----------	------	---------

Boîte de 6 verres

I . 19 46 250	16	7 x 22,2	2	34,38
---------------	----	----------	---	-------



Propriété du verre
Ultra Clair Sparkx®



Verre Ultra Clair résistant, sans métaux lourds, conforme à la norme ISO/PAS IWA 8 : 2009. Jambes tirées dans la même goutte de verre que la paraison (pas de joints ni coutures). Bord mince coupé laser. Jambes renforcées Titane. Grande résistance. Garantie à plus de 2.000 cycles de lavage industriel sans altération de la transparence et de la brillance. Eco-respectueux (sans plomb ni autres métaux lourds).

Traitement Titane

TITANIUM Reinforced Procédé de renforcement nanotechnologique à base de titane en application directe sur la jambe. Il durcit considérablement la surface du verre et augmente sa résistance à l'abrasion (évite les micro-rayures des jambes à terme). Résistance de la jambe à la rupture augmentée de 140 %. Parfaitement incolore et transparent.

Rubino

Le verre œnologique pratique pour la table et la dégustation.



A . Eau



Code	Ccl	Φ x Ht cm	Sur.	Prix HT
A . 75 36 127	37	8,1 x 18,1	24	5,29
A . 75 36 125	27	7,3 x 17,1	24	5,04



Michelangelo

Le verre à jambe tirée d'inspiration artistique en verre ultra clair. Soufflé mécanique, bord mince et résistant.



B . Eau



C . Vin



D . Flûte

Code	Ccl	Φ x Ht cm	Sur.	Prix HT
B . 75 36 010	22,5	7,3 x 17,5	24	5,05
C . 75 36 011	19	6,7 x 16,6	24	4,70

Code	Ccl	Φ x Ht cm	Sur.	Prix HT
D . 75 36 014	16	6,4 x 18,5	24	4,91



E . Dream



F . Coupe



G . Martini

Code	Ccl	Φ x Ht cm	Sur.	Prix HT
E . 75 36 105	14	6 x 17	2	4,14
F . 75 36 015	22	9,5 x 14	24	5,18

Code	Ccl	Φ x Ht cm	Sur.	Prix HT
G . 75 36 007	21,5	10,4 x 17,2	24	6,48

Mixology

Une ligne au design vintage et raffiné. La présentation et la rondeur ludique enivreront vos soirées bar.



A . Nick&Nora



B . Coupe



C . Martini

Code	Ccl	Φ x Ht cm	Sur.	Prix HT
A . 75 36 247	15	6,9 x 14,7	24	4,19
B . 75 36 249	22,5	9,5 x 14	24	5,44
C . 75 36 248	21,5	10,4 x 17,2	24	6,70



D . Gin tonic



E . Spritz

Code	Ccl	Φ x Ht cm	Sur.	Prix HT
D . 75 36 251	80	11,9 x 20,5	12	8,12
E . 75 36 250	57	9,1 x 22,5	24	7,02



Elixir et Diamante

Pour une décoration ludique, vintage et raffinée ainsi qu'une joyeuse animation de votre bar !
Bouteilles : bouchon liège et bec plastique imitation inox.



F . Bouteille carrée



G . Bouteille ronde



H . Chope FH Diamante



I . Chope FB Diamante

Code	Ccl	Φ x Ht cm	Sur.	Prix HT
F . 75 36 440	10	5,7 x 13,5	24	8,57
G . 75 36 441	10	5,2 x 14,2	24	8,57

Code	Ccl	Φ x Ht cm	Sur.	Prix HT
H . 75 36 269	48	7,2 x 15,7	24	6,65
I . 75 36 253	38	8,4 x 9,6	24	5,89



ROMA

Collection by Bormioli Luigi



L'art de sublimer les cocktails

Luigi Bormioli
MADE IN ITALY

Roma

Le charme et la volupté italienne des bars 60's : la bague en taille « panier » encercle le bas des paraisons.



A . Vin

B . Flûte

C . FB

D . FH

Code	Ccl	Φ x Ht cm	Sur.	Prix HT
------	-----	-----------	------	---------

A . 75 36 258	55	9 x 22,2	24	6,62
B . 75 36 264	24	7 x 24,4	24	5,78

Code	Ccl	Φ x Ht cm	Sur.	Prix HT
------	-----	-----------	------	---------

C . 75 36 262	30	8 x 8,4	24	5,42
D . 75 36 263	40	7 x 14,2	24	5,82



E . Gin Tonic



F . Martini



G . Margarita

Code	Ccl	Φ x Ht cm	Sur.	Prix HT
------	-----	-----------	------	---------

E . 75 36 259	80	11,4 x 23,5	12	7,48
F . 75 36 260	22	10,4 x 17,2	24	6,56

Code	Ccl	Φ x Ht cm	Sur.	Prix HT
------	-----	-----------	------	---------

G . 75 36 261	39	11,4 x 18,4	12	7,33
---------------	----	-------------	----	------



H . Cocktail Fizz



I . Coupe Cocktail

Code	Ccl	Φ x Ht cm	Sur.	Prix HT
------	-----	-----------	------	---------

H . 75 36 256	26	9,6 x 15,7	24	6,01
---------------	----	------------	----	------

Code	Ccl	Φ x Ht cm	Sur.	Prix HT
------	-----	-----------	------	---------

I . 75 36 257	30	11,3 x 15	12	7,02
---------------	----	-----------	----	------



Speakeasy Optica

La perfection du fond lourd magnifié par les jeux de lignes verticales.

Luce Bormioli
MADE IN ITALY



A . FH



B . FB

Code	Ccl	Φ x Ht cm	Sur.	Prix HT
A . 75 36 560	51	8,8 x 14,2	24	8,44

Code	Ccl	Φ x Ht cm	Sur.	Prix HT
B . 75 36 559	40	9,5 x 10,2	24	8,44



Speakeasy Swing

Pour les endroits secrets : le jeu de lumière et de lignes sur une forme épurée pour compléter Meravigliosi.



C . Vin blanc / Eau pétillante



D . Coupe

Code	Ccl	Φ x Ht cm	Sur.	Prix HT
C . 75 36 566	30	9,3 x 22,7	24	8,94

Code	Ccl	Φ x Ht cm	Sur.	Prix HT
D . 75 36 564	30	10,7 x 14,8	24	8,94



Meravigliosi

Une nouvelle forme simple et parfaite.



E . Coupe



F . Sauterne



G . Chardonnay



H . Cabernet

Code	Ccl	Φ x Ht cm	Sur.	Prix HT
E . 75 36 556	30	10,7 x 14,8	24	5,83
F . 75 36 551	35	8 x 20,3	24	4,56

Code	Ccl	Φ x Ht cm	Sur.	Prix HT
G . 75 36 550	45	8,8 x 21,6	24	5,13
H . 75 36 554	70	10,7 x 24,3	24	6,21





Cocktail Glass

Rondeur pour dégustation raffinée, des calices rétro !



A . Meravigliosi



B . Cocktail Novecento



C . Nick and Nora



D . Fizz Novecento

Code	Ccl	Φ x Ht cm	Sur.	Prix HT
A . 75 36 556	30	10,7 x 14,8	24	5,83
B . 75 34 437	25	9,4 x 15,5	24	4,54

Code	Ccl	Φ x Ht cm	Sur.	Prix HT
C . 75 34 107	15,5	7,4 x 15,5	24	4,00
D . 75 34 438	22	9 x 12,4	24	4,27



Oxford bar

Verre trempé conique et parfaitement empilable.



E . FH



F . FB



G . FB

Code	Ccl	Φ x Ht cm	Sur.	Prix HT
E . 75 34 163	39,5	8,2 x 14,3	24	3,12
F . 75 34 162	37,4	8,9 x 10,4	24	2,68

Code	Ccl	Φ x Ht cm	Sur.	Prix HT
G . 75 34 161	31,2	8,5 x 9,9	24	2,44



Bartender

Sweet et Sour, 2 verres originaux aux inspirations végétales pour sublimer cocktails, jus de fruits et autres boissons.



H . Sour



I . Sweet

Code	Ccl	Φ x Ht cm	Sur.	Prix HT
H . 75 34 854	45,5	8,5 x 11,7	6	3,57
I . 75 34 855	44	8,5 x 11,7	6	3,57

Barglass

Le célèbre shooter.



J . Mini

Code	Ccl	Φ x Ht cm	Sur.	Prix HT
J . 75 34 532	6,5	4,7 x 7	48	1,64

Bach

Design vintage et tendance, élégant et raffiné, allié à la jambe tirée renforcée titane et aux qualités du cristallin SON.hyx®



A . Cocktail



B . Fizz



C . Gin tonic



D . Vin

Code	Ccl	Φ x Ht cm	Sur.	Prix HT
A . 75 36 473	26	11,3 x 18,5	16	7,77
B . 75 36 477	26	9,7 x 15,7	16	6,32

Code	Ccl	Φ x Ht cm	Sur.	Prix HT
C . 75 36 476	60	10,7 x 20,1	16	7,28
D . 75 36 468	28	7 x 20,6	24	6,34



E . Eau



F . Flûte

Code	Ccl	Φ x Ht cm	Sur.	Prix HT
E . 75 36 467	40	7,7 x 22	24	6,76
F . 75 36 469	21	5,3 x 23,5	24	6,06



G . Chope FH
à facettes fond lourd :
design scandinave



H . Chopes FB
à facettes fond lourd :
design scandinave

Code	Ccl	Φ x Ht cm	Sur.	Prix HT
G . 75 36 472	36	6,4 x 15,5	24	4,88
H . 75 36 470	25,5	7,5 x 9	24	4,73
H . 75 36 471	33,5	8,25 x 9,7	24	5,25



TITANIUM Reinforced



Le cristallin SON.hyx®

Cristallin soufflé mécanique sans plomb haute technologie. Jambe tirée dans la même goutte de verre que la paraison (pas de joints ni coutures), bord mince coupé laser. Brillant, parfaitement incolore et transparent (totalement perméable à la lumière). Haute sonorité grande résistance. Garantie à plus de 4.000 cycles de lavages industriels.

Supremo

L'aboutissement de recherches en design et créativité. Supremo allie l'extrême raffinement aux plus grandes qualités de la dégustation. Transparence parfaite, brillance éclatante, sonorité et résistance du cristallin SON.hyx®

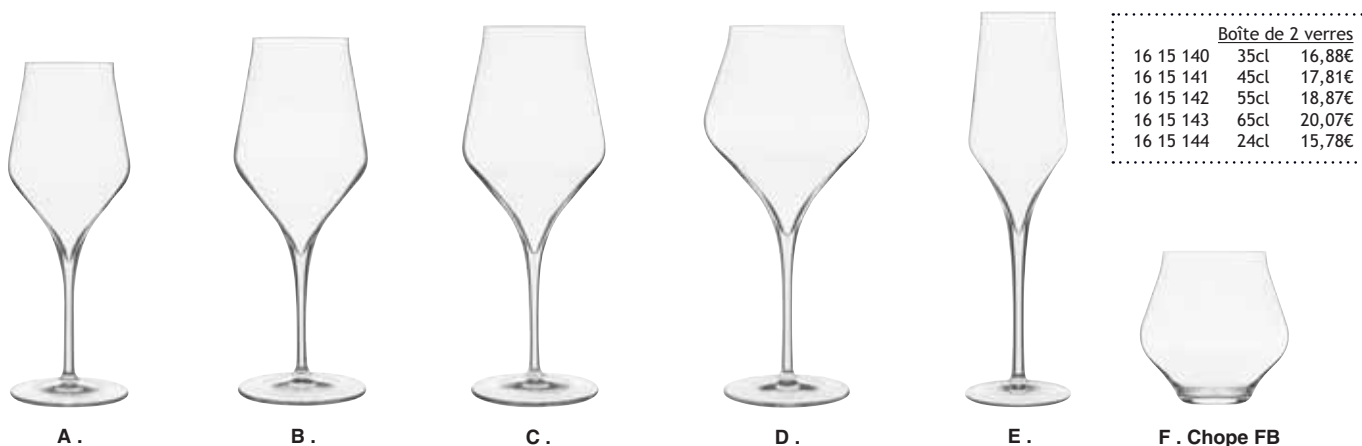

Boîte de 2 verres			
16 15 140	35cl	16,88€	
16 15 141	45cl	17,81€	
16 15 142	55cl	18,87€	
16 15 143	65cl	20,07€	
16 15 144	24cl	15,78€	

Code	Ccl	Φ x Ht cm	Sur.	Prix HT
A . 75 36 460	35	8,1 x 22,1	24	6,39
B . 75 36 459	45	8,8 x 23,3	24	6,90

Code	Ccl	Φ x Ht cm	Sur.	Prix HT
C . 75 36 462	55	9,5 x 24,3	12	7,22
D . 75 36 458	65	11 x 24,5	12	8,14

Code	Ccl	Φ x Ht cm	Sur.	Prix HT
E . 75 36 461	24	6,4 x 25	24	5,91
F . 75 36 463	45	10 x 9,8	24	4,65

Atelier

La nervure oxygène le vin lorsqu'il est servi dans le verre et propose un niveau de remplissage idéal pour sa dégustation. Cristallin SON.hyx® .



Boîte de 2 verres			
16 15 411	44cl	16,72€	
16 15 412	61cl	19,04€	
16 15 413	80cl	20,51€	
16 15 414	27cl	17,56€	



Code	Ccl	Φ x Ht cm	Sur.	Prix HT
G . 16 15 412	61	11,3 x 23,5	6	19,04
H . 75 36 205	70	11,5 x 21,7	12	8,72
I . 75 36 206	80	11,5 x 24,2	12	9,09

Code	Ccl	Φ x Ht cm	Sur.	Prix HT
J . 75 36 202	44	8,5 x 22	24	6,80
J . 75 36 201	35	7,9 x 20,3	12	7,05
K . 75 36 200	27	6,9 x 25,4	12	6,76

Code	Ccl	Φ x Ht cm	Sur.	Prix HT
L . 75 36 400	20	6,53 x 24,3	24	8,18
M . 75 36 208	40	8,47 x 10,5	24	4,81

Tre sensi

TRE SENSI est la deuxième étape du projet In Alto. Développée en étroite collaboration avec l'Association italienne des Sommeliers (AIS), Tre Sensi est une ligne de verres à pied incontournable pour dégustation oenologique : une parfaite transparence du verre et une large paraison pour laisser tous les arômes s'exalter.

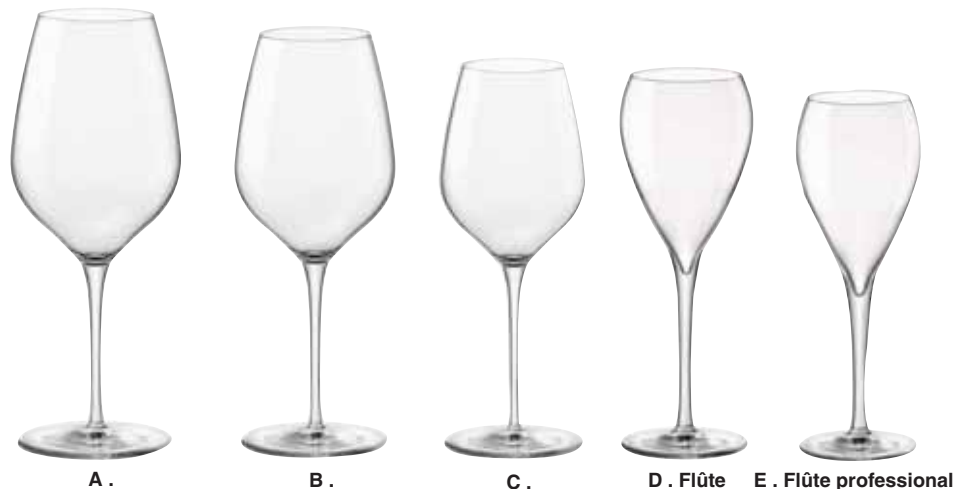

Code	Ccl	Φ x Ht cm	Sur.	Prix HT
A . 75 34 482	55	9,2 x 23,5	24	6,11
B . 75 34 481	43	8,5 x 22	24	5,32
C . 75 34 480	30,5	7,7 x 20,4	24	4,84

Code	Ccl	Φ x Ht cm	Sur.	Prix HT
D . 75 34 433	21,5	5,9 x 20	24	3,86
E . 75 34 430	15	6,9 x 18,5	6	3,10



Uno chopes

Ses lignes épurées et contemporaines, la transparence et la sonorité du verre, sont de véritables atouts pour votre table.



Code	Ccl	Φ x Ht cm	Sur.	Prix HT
F . 75 34 457	44,5	9,1 x 10,25	24	3,14
G . 75 34 462	35	8,5 x 9,5	24	2,74



F . Gobelet FB

G . Gobelet FB



Aurum

Le style italien s'invite enfin à votre table : laissez le charme agir ! Le design contemporain et géométrique d'Aurum stimule l'oxygénation du vin et la libération des arômes. Une gamme complète de verres à pied en cristallin (brillance, étincellance et sonorité) assortie au gobelet pour une dégustation optimale et un service irréprochable.



H .

I .

J . Flûte

K . Chope FB

Code	Ccl	Φ x Ht cm	Sur.	Prix HT
H . 75 34 400	52	9,3 x 22,5	12	6,00
I . 75 34 401	43	8,9 x 21,3	12	5,43

Code	Ccl	Φ x Ht cm	Sur.	Prix HT
I . 75 34 402	35	8,3 x 20,3	12	5,27
J . 75 34 404	23	6,8 x 23,5	12	5,15

Code	Ccl	Φ x Ht cm	Sur.	Prix HT
K . 75 34 406	37,5	8,25 x 9,5	12	3,13
L . 75 34 315	150	11,3 x 30	6	50,65

L . Carafe



Florian

Les crêtes douces en forme de pétale sur des tiges richement sculptées. Jambe travaillée à facettes, bord fin coupé au laser.



A . Eau

B . Vin

C . Cocktail

D . Flûte

E . FB

Code	Ccl	Φ x Ht cm	Sur.	Prix HT
A . 75 34 643	38	8,2 x 25	24	5,32
B . 75 34 644	24,5	7,2 x 19,8	24	4,69
C . 75 34 646	24	9,7 x 16,4	12	4,84

Code	Ccl	Φ x Ht cm	Sur.	Prix HT
D . 75 34 645	21	6,5 x 22	24	4,64
E . 75 34 641	37,5	7,8 x 11,3	24	3,77



Florian blue

La tige de couleur bleu lucent est un procédé unique de colorisation du verre en pâte directement pour un teinté masse qui permet de garder la longévité du verre. Lavable au lave-vaisselle.



F . Eau

G . Vin

H . Cocktail

I . Flûte

J . FB

Code	Ccl	Φ x Ht cm	Sur.	Prix HT
F . 75 34 652	38	8,2 x 20,8	24	5,81
G . 75 34 653	24,5	7,2 x 19,8	24	5,13
H . 75 34 655	24	9,7 x 16,4	12	5,29

Code	Ccl	Φ x Ht cm	Sur.	Prix HT
I . 75 34 654	21	6,5 x 22	24	5,09
J . 75 34 650	37,5	7,8 x 11,3	24	4,33



American'20s

Une ligne de verres à pied (en cristallin) et gobelet inspirés des années 20 qui apporte une note vintage à la table.



A . Gin tonic B . Cocktail C . Martini D . Coupe cocktail E . FB

Code	Ccl	Φ x Ht cm	Sur.	Prix HT
A . 75 34 288	74	10,9 x 22,6	12	8,10
B . 75 34 290	25	7,8 x 20,2	12	5,63
C . 75 34 289	38	10,8 x 18	12	6,61

Code	Ccl	Φ x Ht cm	Sur.	Prix HT
D . 75 34 287	23	9,8 x 14,7	24	5,68
E . 75 34 286	38	8,8 x 9,2	36	4,09



American'20s colors

Verres teintés masse.
Bleu saphir ou Lilas rose.



F . FB G . FB

Code	Ccl	Φ x Ht cm	Sur.	Prix HT
F . 75 34 284	37	8,8 x 9,2	36	4,30
G . 75 34 285	37	8,8 x 9,2	36	4,30



Nexo

L'élégance à l'état pur grâce à son design contemporain.
En verre cristallin Star Glass, une jambe étirée et un buvant taillé au laser.
Une collection parfaitement étudiée pour un service à table et la dégustation.



H . FH I . FH

Code	Ccl	Φ x Ht cm	Sur.	Prix HT
H . 75 34 291	40	6,8 x 15,8	24	4,00
I . 75 34 292	40	6,8 x 15,8	24	4,00



J . J .

Code	Ccl	Φ x Ht cm	Sur.	Prix HT
J . 75 34 636	45	8,8 x 20,9	6/24	4,96
J . 75 34 635	38	8,3 x 20	6/24	4,79



New kalix

Avec un parfait équilibre des lignes, New Kalix combine le raffinement et l'extra robustesse. Collection complétée avec les trois seules chopes forme boule en verre trempé existant sur le marché.



La trempe Bormioli Rocco

Le processus de la trempe consiste à soumettre le verre encore chaud (environ 600° C) à un vrai choc thermique brutal et très rapide (environ 20° C) au moyen d'un jet d'air comprimé sur toute la surface du produit.

Cette étape dans la production confère au produit une extra robustesse aux chocs thermiques et mécaniques.

Le verre trempé présente des caractéristiques intéressantes qui le rendent 2,5 fois plus résistant qu'un verre sodocalcique et dure 10 fois plus longtemps.

En cas de casse, le verre trempé contrairement aux autres verres, se brise en fragments non dangereux.



A . Eau



B . Chope boule FH



C . Chope boule FB



D . Chope boule FB

Code	Ccl	Φ x Ht cm	Sur.	Prix HT
A . 75 34 201	27	7,8 x 18	12	3,82

Code	Ccl	Φ x Ht cm	Sur.	Prix HT
B . 75 34 208	40	7,5 x 13	12	2,63
C . 75 34 205	38	8,9 x 9,2	12	2,52

Code	Ccl	Φ x Ht cm	Sur.	Prix HT
D . 75 34 206	30	8,2 x 8,5	12	2,40

Colosseo

Forte résistance aux chocs mécaniques et thermiques. Verres trempé empilables.



E .



F .

Code	Ccl	Φ x Ht cm	Sur.	Prix HT
E . 75 29 070	28	6,8 x 13,7	24	3,53
F . 75 29 071	22	6,2 x 12,4	24	3,35





Elisa

Verre trempé Arcoroc.

ARCOROC



A.



B.



C.

Code	Ccl	Φ x Ht cm	Sur.	Prix HT
A . 75 10 614	30	7,64 x 19,4	24	4,36
B . 75 10 615	23	7,2 x 17,6	48	4,11

Code	Ccl	Φ x Ht cm	Sur.	Prix HT
C . 75 07 147	23	7,1 x 8,2	24	1,66



Amélia

Verre trempé empilable Arcoroc.



D.



E.



F.

Code	Ccl	Φ x Ht cm	Sur.	Prix HT
D . 75 10 537	25	7,9 x 11,7	48	4,05
E . 75 10 536	19	7,2 x 10,6	48	3,78

Code	Ccl	Φ x Ht cm	Sur.	Prix HT
F . 75 10 535	16	6,1 x 10,1	48	3,78



Normandie

Verre trempé Arcoroc.



G.



H.



I. Flûte

Code	Ccl	Φ x Ht cm	Sur.	Prix HT
Emballages cartons 12/48				
G . 75 10 500	23	7,4 x 16,2	48	5,12
H . 75 10 501	16,5	6,7 x 14,5	48	4,87
I . 75 10 504	15	5,4 x 17,3	48	4,87

Code	Ccl	Φ x Ht cm	Sur.	Prix HT
Emballages cartons 48 verres				
G . 75 10 800	23	7,4 x 16,2	48	4,80
H . 75 10 801	16,5	6,7 x 14,5	48	4,59
I . 75 10 804	15	5,4 x 17,3	48	4,60



Domaine

Adaptée pour le banqueting, Domaine est une collection ergonomique, solide, un excellent rapport qualité prix.

ARCOROC

EXTRA
RESISTANT



A .



B .

Code	Ccl	Φ x Ht cm	Sur.	Prix HT
A . 75 10 948	47	9 x 22,4	12	4,03

Code	Ccl	Φ x Ht cm	Sur.	Prix HT
B . 75 10 947	37	8,3 x 20,2	24	3,76
B . 75 10 946	27	7,6 x 18,2	24	3,56



Princessa

Verre trempé Arcoroc.

EXTRA
RESISTANT



C .



D .



E . Flûte

Code	Ccl	Φ x Ht cm	Sur.	Prix HT
C . 75 10 605	31	7,4 x 19,7	24	3,84
D . 75 10 606	23	6,7 x 17,4	6	3,59

Code	Ccl	Φ x Ht cm	Sur.	Prix HT
D . 75 10 607	19	6,9 x 16,5	6	3,31
E . 75 10 610	15	5 x 19,6	24	3,31



Linéal

Jambe haute chic, forme anguleuse et verre trempé : la collection Linéal est la ligne contemporaine des restaurateurs pointilleux. Elle marie l'élégance de leur finesse à leur résistance supérieure.

EXTRA
RESISTANT



F .



G .

Code	Ccl	Φ x Ht cm	Sur.	Prix HT
F . 75 10 750	31	8,2 x 19,7	24	5,63

Code	Ccl	Φ x Ht cm	Sur.	Prix HT
G . 75 10 751	25	7,7 x 17,4	24	5,11
G . 75 10 752	19	7 x 16,5	24	4,88

Verres à pieds

L'esprit du vin

Verre non trempé.



A . Eau



B . Vin



C . Flûte



D . Chope FB

Code	Ccl	Φ x Ht cm	Sur.	Prix HT
A . 75 42 070	53	8,9 x 21,9	6	3,70
A . 75 42 071	41	8,3 x 20,6	6	3,53
A . 75 42 072	32	7,7 x 19,8	6	3,35

Code	Ccl	Φ x Ht cm	Sur.	Prix HT
B . 75 42 073	25	7,1 x 19	6	3,34
C . 75 42 074	21	6,3 x 21,4	6	3,35
D . 75 42 075	33	8,5 x 9,9	6	2,80

onis

Perception

XTRATUFF

Verre Xtratuff pied plaqué.



E .



F .

Code	Ccl	Φ x Ht cm	Sur.	Prix HT
E . 75 42 055	n°1-41	8,6 x 20,8	12	4,65
E . 75 42 056	n°0-32	7,9 x 19,8	12	4,35
F . 75 42 057	n°2-23	7,5 x 18,3	12	4,15

Rondo

Verre mécanique pieds plaqué.



H . Rondo empilable



I . Anis Martigues 29cl

Code	Ccl	Φ x Ht cm	Sur.	Prix HT
H . 75 41 051	28	7,5 x 10,5	18	1,86
H . 75 41 052	24	8 x 9,5	24	1,85
H . 75 41 054	21	7 x 8,1	24	1,69

Code	Ccl	Φ x Ht cm	Sur.	Prix HT
I . 16 18 231	29	7,5 x 11	48	1,74

novastyl

Aristo carré

Verre non trempé.

onis



J .
Rouge



K .
Blanc



L .
Flûte

Code	Ccl	Φ x Ht cm	Sur.	Prix HT
J . 75 42 120	38	8,3 x 21,7	6	3,19
K . 75 42 121	29	7,6 x 20,7	6	3,19
L . 75 42 122	22	6,9 x 22,8	6	3,19

Winchester

XTRATUFF

Retour des produits d'antan baroques.
Verre Duratuff.



M .



N .

Code	Ccl	Φ x Ht cm	Sur.	Prix HT
M . 75 42 207	31	8,3 x 15,04	36	5,60
N . 75 42 206	25	7,53 x 14,1	36	5,13

Ana

Verre mécanique. Court sur pied.

onis



O .



P .



Q .

Code	Ccl	Φ x Ht cm	Sur.	Prix HT
O . 75 42 092	25	8,3 x 13,2	6	3,28
P . 75 42 091	19	7,6 x 12,2	6	3,28
Q . 75 42 090	13	6 x 16,7	6	3,28



Elégance

Verre non trempé.



A . Eau



B . Vin rouge



C . Vin blanc



D . Porto



E . Coupe

Code	Ccl	Φ x Ht cm	Sur.	Prix HT
A . 75 10 060	31	8,1 x 18	12	3,39
A . 75 10 061	24,5	7,4 x 16,6	12	3,24
B . 75 10 062	19	6,9 x 15,3	12	2,98

Emballages promotion cartons 48 verres

A . 75 10 701	24,5	7,4 x 16,6	48	3,07
B . 75 10 702	19	6,9 x 15,3	48	2,92

Code	Ccl	Φ x Ht cm	Sur.	Prix HT
C . 75 10 063	14,5	6,4 x 14,2	12	2,71
D . 75 10 064	12	5,9 x 13,4	12	2,71

Code	Ccl	Φ x Ht cm	Sur.	Prix HT
D . 75 10 065	6,5	4,8 x 11,3	12	2,71
E . 75 10 066	16	9,0 x 12,2	12	3,41

Viticole

Verre non trempé.



F . Flûte



G . Flûte



H . Flûte

Code	Ccl	Φ x Ht cm	Sur.	Prix HT
F . 75 10 067	10	4,7 x 15,9	12	2,71
G . 75 10 068	13	4,7 x 17,9	12	2,98
H . 75 10 069	17	5,5 x 17,5	12	3,24



I . Viticole



J . Viticole

Code	Ccl	Φ x Ht cm	Sur.	Prix HT
I . 75 11 024	31	7,2 x 17,5	6	3,84
I . 75 11 029	21,5	6,5 x 15,5	24	3,08
J . 75 11 028	12	5,4 x 13,1	6	2,81

Savoie

Verre non trempé.

K .
Eau / VinL .
PortoM .
Flûte

Code	Ccl	Φ x Ht cm	Sur.	Prix HT
K . 75 10 035	24,5	7,4 x 15,2	48	2,18
K . 75 10 036	19	6,9 x 14	48	2,08

Code	Ccl	Φ x Ht cm	Sur.	Prix HT
L . 75 10 037	14,5	6,4 x 13,4	48	1,92
M . 75 10 040	17	6,1 x 17	48	2,18

Roman

Verre non trempé.

Luminarc



N .



O .

Code	Ccl	Φ x Ht cm	Sur.	Prix HT
N . 75 10 380	21,5	8,0 x 11,7	24	2,77
O . 75 10 381	14	7,1 x 10,4	24	2,52

Timeless

Indémorables, les calices Timeless sont des pièces majestueuses, artistiques et solides.



A . Coupe glace



B . Eau



C . Chopes FB



D . Chopes FH



E . Bodega



F . Flûte

Code	Ccl	Φ x Ht cm	Sur.	Prix HT
A . 75 41 312	28	9,8 x 10,3	24	3,14
B . 75 41 319	32	8,7 x 15	12	4,10
C . 75 41 322	34,5	8,6 x 9,6	12	3,30

Code	Ccl	Φ x Ht cm	Sur.	Prix HT
C . 75 41 321	21	7,4 x 8,3	12	2,85
C . 75 41 320	6	4,8 x 6,2	12	1,82
D . 75 41 325	45	7,8 x 16,1	12	3,70

Code	Ccl	Φ x Ht cm	Sur.	Prix HT
D . 75 41 324	30	6,8 x 14,3	12	3,06
E . 75 41 323	22,5	9 x 5,4	24	2,23
F . 75 41 311	17,5	6,4 x 22,5	12	3,69



G . Calice 35



H . Gin Tonic



I . Martini



J . Coupe



K . Broc



L . Mixing

Code	Ccl	Φ x Ht cm	Sur.	Prix HT
G . 75 41 329	35	8,75 x 19,6	12	3,94
H . 75 41 328	55	8,5 x 19,8	12	4,55

Code	Ccl	Φ x Ht cm	Sur.	Prix HT
I . 75 41 326	23	11,6 x 17,2	12	4,28
J . 75 41 327	27	10,8 x 15,7	12	3,69

Code	Ccl	Φ x Ht cm	Sur.	Prix HT
K . 75 41 313	140	10,6 x 21,7	6	11,72
L . 75 41 318	72	10,5 x 14,5	6	6,24



Elysia

Majestueuses et inclassables, High Society. Verre mécanique très solide.



A . Shot B . Chope FB C . Chope FB

Code	Ccl	Φ x Ht cm	Sur.	Prix HT
A . 75 41 420	6	4,5 x 6,6	24	1,90
B . 75 41 415	21	7,3 x 8,5	12	3,08
C . 75 41 416	36	8,4 x 9,8	12	3,38



D . Chope FH E . Chope FH

Code	Ccl	Φ x Ht cm	Sur.	Prix HT
D . 75 41 417	28	6,5 x 14	12	3,21
E . 75 41 418	45	7,6 x 15	12	3,73



F . Martini

Code	Ccl	Φ x Ht cm	Sur.	Prix HT
F . 75 41 412	22	11,6 x 17,2	24	4,12



G . Coupe H . Gin Tonic

Code	Ccl	Φ x Ht cm	Sur.	Prix HT
G . 75 41 410	26	10,1 x 16,4	12	4,07
H . 75 41 411	50	10,1 x 19,8	12	5,36



La mixology

Certains designs sont intemporels, ils traversent les âges en restant toujours d'actualité.

Devenu un classique de la Mixology, Timeless donne aussi un caractère au service de table.

Solide en verre mécanique, la gamme est désormais complète pour toutes les occasions.

Avec les mêmes qualités que Timeless, Elysia est intentionnellement glamour.

La seule présence d'Elysia sur la table donnera des paillettes à votre événement.

Cépage

Un verre œnologue magnifique d'une finesse et d'un raffinement digne d'une belle table.



A .



B .



C . Flûte

Code	Ccl	Φ x Ht cm	Sur.	Prix HT
A . 19 71 880	45	8 x 24	12	3,72
B . 19 71 883	35	8,5 x 22	12	3,72

Code	Ccl	Φ x Ht cm	Sur.	Prix HT
C . 19 71 882	19	6 x 24	12	3,72

Inao

novastyl

Le véritable verre effilé cristallin Inao, bord fin coupé à froid. Boîte de 6



D . Inao



Code	Ccl	Φ x Ht cm	Sur.	Prix HT
D . 75 41 369	21	6,5 x 16	48	1,80

Esprit (Aram)

Forme conique audacieuse pour la dégustation des beaux vins.



E . Grand vin



F . Eau



G . Vin



H . Flûte

Code	Ccl	Φ x Ht cm	Sur.	Prix HT
E . 75 41 344	50	10,2 x 23	24	3,65
F . 75 41 330	38	9 x 22	24	3,42

Code	Ccl	Φ x Ht cm	Sur.	Prix HT
G . 75 41 331	27	8,5 x 21	24	3,42
H . 75 41 332	22	6,5 x 24,7	24	3,42

D.O.C

Le verre de table "œnologue".



I .

Code	Ccl	Φ x Ht cm	Sur.	Prix HT
I . 75 36 041	21,5	6,5 x 15,5	24	4,24
I . 75 36 042	31	7,3 x 17,4	24	5,52

Misket

Verre mécanique renforcé pied plaqué.



J .



J .



K . Flûte

Code	Ccl	Φ x Ht cm	Sur.	Prix HT
J . 16 18 285	26	6,8 x 16	4	9,60
J . 16 18 284	21	6,5 x 15	24	9,60

Boîte de 6 verres

Code	Ccl	Φ x Ht cm	Sur.	Prix HT
K . 16 18 286	19	5 x 19,3	8	9,60

Boîte de 6 verres

Personnalisation du verre

Nous vous proposons 2 techniques de décoration sur verre :

- > Sérigraphie encre epoxy (panel de couleurs)
- > Gravure pointe diamant (rendu dépoli blanc)

À partir de 240 pièces minimum.
Nous consulter pour plus d'informations.



Tokyo

Verre mécanique solide. Pied plaqué. Design intemporel



A.



B.



C. Flûte



D. FH



E. FB

Code	Ccl	Φ x Ht cm	Sur.	Prix HT
------	-----	-----------	------	---------

Boîte de 3 verres

A . 16 18 356	36,5	8,5 x 25	8	6,24
B . 16 18 355	29	8 x 19	8	6,16

Code	Ccl	Φ x Ht cm	Sur.	Prix HT
------	-----	-----------	------	---------

Boîte de 3 verres

C . 16 18 357	21	5,5 x 22,5	8	6,24
---------------	----	------------	---	------

Code	Ccl	Φ x Ht cm	Sur.	Prix HT
------	-----	-----------	------	---------

D . 16 18 354	39,5	6,5 x 15	24	1,63
E . 16 18 353	33	7,9 x 9	24	1,48



Florence

Verre mécanique renforcé pied plaqué.



F.



G. Flûte



H. Chope

Code	Ccl	Φ x Ht cm	Sur.	Prix HT
------	-----	-----------	------	---------

F . 75 41 154	34	8,2 x 20,6	18	2,67
F . 75 41 155	29,5	7,5 x 19,2	18	2,63
G . 75 41 156	23	6,4 x 22,5	18	2,63
H . 75 41 157	34	8,6 x 8,5	18	2,05



Outdoor perfect

ARCOROC

Matériau : plastique (plus particulièrement S.A.N). Ne présente aucune détérioration de la matière à plus de 2000 lavages en lave-vaisselle industriel. Très haute résistance aux chocs mécaniques. Articles plébiscités par les hôtels avec piscines et terrasses sur les toits et par beaucoup de discothèques.



I. Cocktail



J. Cocktail



K. Cocktail



L. Chope FH



M. Vin



N. Flûte



O. Pichet + Couvercle

Rainure qui facilite l'écoulement de l'eau en lave-vaisselle.

Code	Ccl	Φ x Ht cm	Sur.	Prix HT
------	-----	-----------	------	---------

I . 75 47 015	30	11,8 x 19	24	10,49
J . 75 47 016	30	12,2 x 17,6	24	10,49
K . 75 47 017	44	7,5 x 23,4	24	10,05

Code	Ccl	Φ x Ht cm	Sur.	Prix HT
------	-----	-----------	------	---------

L . 75 47 005	48	8,1 x 17,6	24	6,56
M . 75 47 020	30	7,9 x 18,8	24	6,69

Code	Ccl	Φ x Ht cm	Sur.	Prix HT
------	-----	-----------	------	---------

N . 75 47 021	15	5,7 x 21,7	24	6,69
O . 75 47 025	200	22 x 26,1	12	20,53



Tulip

Tradition et robustesse d'une série toujours d'actualité. Trois chopes cocktails complètent la gamme.



Code	Ccl	Φ x Ht cm	Sur.	Prix HT
A . 75 41 281	31	7,6 x 17	24	1,69
B . 75 41 282	24	7,1 x 16,5	24	1,65
B . 75 41 283	20	6,5 x 15,5	24	1,60
C . 75 41 285	20	6,5 x 20,5	24	1,60

Code	Ccl	Φ x Ht cm	Sur.	Prix HT
D . 75 41 120	38,5	7,4 x 17,6	24	3,08
E . 75 41 122	47	8,5 x 19,6	12	3,49



Moda

Verre trempé avec fond effervescent.



Code	Ccl	Φ x Ht cm	Sur.	Prix HT
F . 75 41 960	44	7,8 x 20,8	12	3,01
F . 75 41 961	33	7 x 19,8	12	2,87

Code	Ccl	Φ x Ht cm	Sur.	Prix HT
G . 75 41 962	25	6,7 x 18,4	12	2,35
H . 75 41 965	16,5	8,8 x 19,7	12	2,42

Tower

Verre empilable trempé.
Dans la limite des stocks disponibles.



I .

Code	Ccl	Φ x Ht cm	Sur.	Prix HT
I . 75 41 091	30	7,6 x 12,3	12	2,03
I . 75 41 092	22	7 x 11,2	12	1,92

Twist

Verre à jambe torsadée effilée.



J . Eau

Code	Ccl	Φ x Ht cm	Sur.	Prix HT
J . 75 41 004	20,5	7,4 x 19	24	2,38
K . 75 41 005	18	7 x 17,8	24	2,38



K . Vin



L . Flûte

Code	Ccl	Φ x Ht cm	Sur.	Prix HT
L . 75 41 006	15	5,5 x 21	24	2,38

Amber et Essence

6 calices définis pour chaque utilité. Verre mécanique solide pied plaqué.



Code	Ccl	Φ x Ht cm	Sur.	Prix HT
A . 16 13 063	47,5	10 x 21,5	6	1,88
B . 16 13 062	46	9 x 22	6	2,01
C . 16 13 061	45,5	10 x 19,5	6	1,88

Code	Ccl	Φ x Ht cm	Sur.	Prix HT
D . 16 13 060	40,5	8 x 18	6	1,85
E . 16 13 065	35	8 x 10	6	1,46
F . 16 13 064	19	6,5 x 22,5	6	1,76

Allegra

La courbure moderne à la cassure parfaite. Verre mécanique solide.

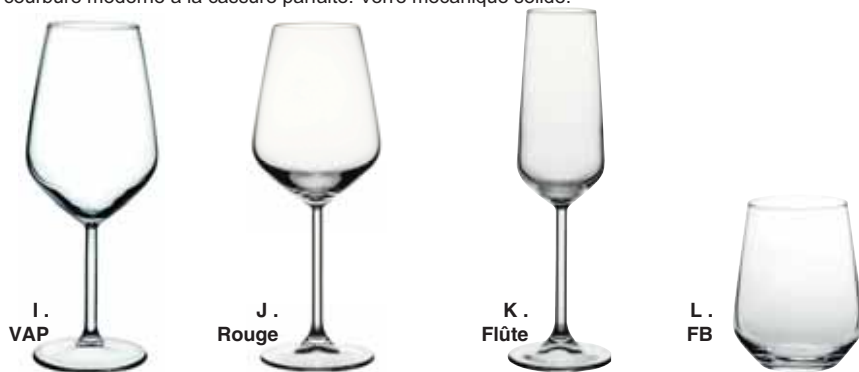

Code	Ccl	Φ x Ht cm	Sur.	Prix HT
I . 75 41 616	49	9,1 x 21,8	6	3,14
J . 75 41 618	35	8,4 x 21,7	6	2,93

Code	Ccl	Φ x Ht cm	Sur.	Prix HT
K . 75 41 619	19,5	7 x 22,6	6	2,85
L . 75 41 615	42,5	8,9 x 10,9	24	2,10

Monté Carlo

Verre sodolime qualité cristallin. Fond piqué pour favoriser l'effervescence.

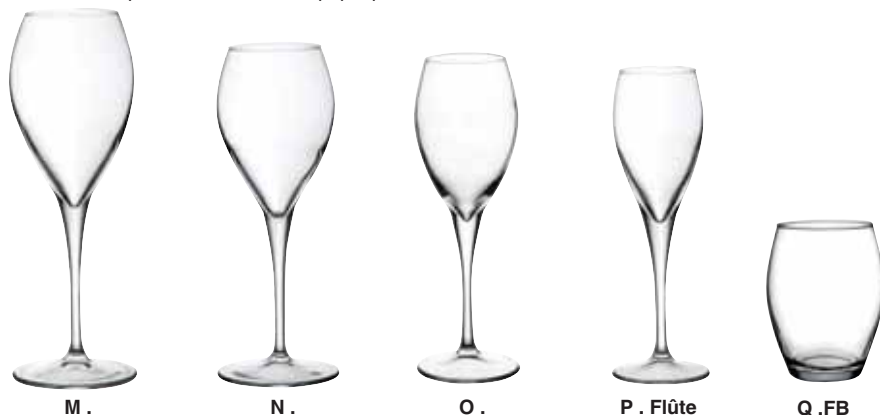

Code	Ccl	Φ x Ht cm	Sur.	Prix HT
M . 75 41 214	45	8,5 x 24	24	3,83
N . 75 41 217	26	7,7 x 21,5	24	3,12
O . 75 41 218	21	6,7 x 20,6	24	2,98

Code	Ccl	Φ x Ht cm	Sur.	Prix HT
P . 75 41 213	13	6 x 19	24	3,19
Q . 75 41 222	39	7,8 x 11	24	2,21

Code	Ccl	Φ x Ht cm	Sur.	Prix HT
R . 75 41 261	78	11,2 x 23,2	6	4,47
S . 75 41 260	55	9,8 x 21,4	6	4,21



Enotéca

Deux formes de verres raffinés, fins, aux grands volumes pour la dégustation de grands vins.



Code	Ccl	Φ x Ht cm	Sur.	Prix HT
G . 75 41 250	55	8,2 x 23,2	24	4,27
H . 75 41 251	65,5	8,5 x 21,6	24	4,50



Ambassador

Grands volumes pour les amoureux de la rondeur. Verre mécanique solide.



Code	Ccl	Φ x Ht cm	Sur.	Prix HT
R . 75 41 261	78	11,2 x 23,2	6	4,47
S . 75 41 260	55	9,8 x 21,4	6	4,21

ELYSIA

Collection by Pasabahce



Impérial

Verre mécanique renforcé pied plaqué, buvant trempé.



A.



B.



C.



D.



E. Flûte Paris

Code	Ccl	Φ x Ht cm	Sur.	Prix HT
A . 75 41 079	46,5	7,6 x 20,5	24	2,45
B . 75 41 072	34	7 x 18	24	2,19

Code	Ccl	Φ x Ht cm	Sur.	Prix HT
C . 75 41 073	25	6,2 x 16,9	48	2,00
D . 75 41 074	20	6 x 16	24	1,93

Code	Ccl	Φ x Ht cm	Sur.	Prix HT
E . 75 41 003	19	5 x 19,3	24	1,66



F . Chope FH



G . Chope FB

Code	Ccl	Φ x Ht cm	Sur.	Prix HT
F . 75 41 078	34	5,7 x 14,6	48	1,89
G . 75 41 077	31	7,8 x 8,7	48	1,76



Banquet

Verre mécanique renforcé. Dans la limite des stocks disponibles.



H.



I. Flûte

Code	Ccl	Φ x Ht cm	Sur.	Prix HT
H . 75 41 032	25	8,5 x 13,5	12	1,42
H . 75 41 033	19,5	8 x 14,8	12	1,34
I . 75 41 035	15	5,9 x 15,8	12	1,42

Bistrot / Paris

Classique équilibré, son pied plaqué et sa taille basse en font un verre adapté à toutes les tables.

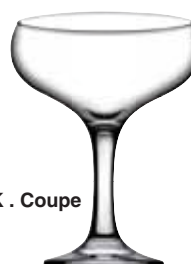
J. Vin
Eau

K. Coupe



L. Flûte

Code	Ccl	Φ x Ht cm	Sur.	Prix HT
J . 75 41 065	26	8,2 x 16	24	1,58
J . 75 41 066	21	7,6 x 14,7	24	1,47

Code	Ccl	Φ x Ht cm	Sur.	Prix HT
K . 75 41 865	27	10 x 13	24	1,92
L . 75 41 003	18,5	6,4 x 18,8	24	1,66

Cognac



A . Mondial



B . Snifter

Code	Ccl	Φ x Ht cm	Sur.	Prix HT
A . 75 43 344	51,1	10,1 x 14,7	6	4,20
B . 75 34 491	53	9,9 x 14,9	24	3,54



G . Arc



H . Arc

Code	Ccl	Φ x Ht cm	Sur.	Prix HT
G . 75 11 002	41	9,5 x 12,9	24	5,09
H . 75 11 003	25	8,2 x 11,2	24	4,13



C . Rêverie



D . West Loop

Code	Ccl	Φ x Ht cm	Sur.	Prix HT
C . 16 13 430	39	9 x 12,5	24	1,74
D . 75 11 215	32	8,8 x 12,9	12	5,57



I . Arc



J . Fine Champ.

Code	Ccl	Φ x Ht cm	Sur.	Prix HT
I . 75 11 005	15	6,7 x 9,6	72	3,61
J . 75 11 045	1,5	3,8 x 6,2	300	1,92

Spirits



E . Rhum



F . Grappa

Code	Ccl	Φ x Ht cm	Sur.	Prix HT
E . 75 11 500	17	7,5 x 12,7	24	4,88
F . 75 11 503	10	6,4 x 18,2	24	4,62



K . Open Up



L . Warm

Code	Ccl	Φ x Ht cm	Sur.	Prix HT
K . 75 06 420	38	9,3 x 9,4	24	4,72
L . 75 06 423	29	9,9 x 8,6	24	8,18

Irish coffee



M .



N .

Code	Ccl	Φ x Ht cm	Sur.	Prix HT
M . 16 13 145	28	8 x 15,1	24	3,22
N . 75 10 550	24	7,6 x 13,9	24	6,10

Old is new



O . Nick & Nora Rocco



P . Nick & Nora Mixology

Code	Ccl	Φ x Ht cm	Sur.	Prix HT
O . 75 34 107	15,5	7,4 x 15,5	24	4,00
P . 75 36 247	15	6,9 x 14,7	24	4,19



Q . Nick & Nora Universal



R . Pied vert (lot de 3)

Code	Ccl	Φ x Ht cm	Sur.	Prix HT
Q . 75 41 633	14	8 x 12	48	4,62
R . 19 71 890	16,5	6,5 x 16	6	12,26



SPKSY

Le goût de la prohibition réinventée.

onis



S . Gin & T



T . Martini

Code	Ccl	Φ x Ht cm	Sur.	Prix HT
S . 75 42 036	58	10,3 x 20,3	12	4,82
T . 75 42 038	19,3	9,9 x 16,4	12	4,82



U . Nick & Nora



V . Calice

Code	Ccl	Φ x Ht cm	Sur.	Prix HT
U . 75 42 032	24,5	7,9 x 16	12	4,82
V . 75 42 037	24,5	9,65 x 15,23	12	4,82



A . Hurricane

Code	Ccl	Φ x Ht cm	Sur.	Prix HT
A . 75 10 059	44	7,9 x 20,7	24	7,62
B . 75 41 122	47	8,5 x 19,6	12	3,49



B . Holiday



C . Essence

Code	Ccl	Φ x Ht cm	Sur.	Prix HT
C . 16 13 060	40,5	8 x 18	6	1,85



D . Capri

Code	Ccl	Φ x Ht cm	Sur.	Prix HT
D . 75 41 120	38,5	7,3 x 17,6	24	3,08
E . 16 18 319	46	8 x 19,5	12	3,02



E . Fiesta



F . Tulip

Code	Ccl	Φ x Ht cm	Sur.	Prix HT
F . 16 13 425	38	7 x 19	24	2,50
G . 75 41 112	38	7,2 x 16,4	24	2,47



G . Pub



H . Draft

Code	Ccl	Φ x Ht cm	Sur.	Prix HT
H . 75 41 942	38	7,1 x 18,8	24	2,87
I . 75 10 152	31	8 x 17,9	24	4,99



I . Kyoto



J . Linz

Code	Ccl	Φ x Ht cm	Sur.	Prix HT
J . 75 06 135	65	8,4 x 21,6	24	2,55
K . 75 06 134	39	6,9 x 20,6	24	3,31



K . Linz

Monti

Élégance et sobriété sur une jambe vintage, verre non trempé

ARCOROC

HIGH
TRANSPARENCY
PURELY CRYSTAL GLASS



A . Gin Tonic



B .



C . Gin Tonic



Code	Ccl	Φ x Ht cm	Sur.	Prix HT
A . 75 10 845	58	10,6 x 18,7	24	5,98
B . 75 10 836	27	7,9 x 17,2	12	5,96

Code	Ccl	Φ x Ht cm	Sur.	Prix HT
C . 75 10 846	21	11,6 x 15,6	12	5,96



Tiki

Verre transparent non trempé.



F . Pineapple



G . Tiki

Code	Ccl	Φ x Ht cm	Sur.	Prix HT
F . 75 42 284	53	8 x 14	12	6,13
G . 75 42 280	59	7,6 x 16,9	12	4,60

Grande Super XXL

only



H . Martini



I . Ballon

Code	Ccl	Φ x Ht cm	Sur.	Prix HT
H . 75 42 126	140	23,2 x 26	6	20,35
I . 75 42 125	180	15 x 22,3	6	20,35



Dispenser



J . Farmhouse



K . Support
métallique
pour dispenser



J . + K .

Code	Ccl	Φ x Ht cm	Sur.	Prix HT
J . 75 42 116	700	17,2 x 37,5	2	77,80
K . 75 42 295		27,9 x 17,7	2	20,01



L .



M . Mug

Code	Ccl	Φ x Ht cm	Sur.	Prix HT
L . 16 05 028	400	16,4 x 26	4	12,65
L . 16 05 029	800	19,5 x 31,5	4	25,43
M . 16 05 080	45	6,5 x 14	12	2,48

novastyl

Glen

Verre mécanique solide.

novastyl



A . FH



B . FB



Code	Ccl	Φ x Ht cm	Sur.	Prix HT
A . 75 41 491	35,5	7 x 14,5	6	2,88
B . 75 41 490	33	8,4 x 9	6	2,61

New York

Verre trempé et empilable, inspiré de la tendance vintage, un trait distinctif commun sur tous les gobelets : un renflement au tiers du gobelet souligne la déclinaison des moulures.

EXTRA
RESISTANT
FULLY TEMPERED GLASS



C . Gobelet FH



D . Gobelet FH



E . Gobelet FH



F . Gobelet FB



G . Gobelet FB



H . Shooter non trempé
(3 décors assortis)

Code	Ccl	Φ x Ht cm	Sur.	Prix HT
C . 75 07 343	35	7,4 x 14,4	24	3,00
D . 75 07 342	40	7,7 x 15,5	24	3,27

Code	Ccl	Φ x Ht cm	Sur.	Prix HT
E . 75 07 344	47	8,7 x 14,4	24	3,29
F . 75 07 340	25	8,1 x 8,4	24	2,43

Code	Ccl	Φ x Ht cm	Sur.	Prix HT
G . 75 07 341	38	8,9 x 10	24	3,00
H . 75 07 338	3,4	4,4 x 5,5	24	1,40



Arcadie

Verre trempé. Un design relancé.

ARCOROC

EXTRA
RESISTANT
FULLY TEMPERED GLASS



G . FH 40 cl



G . FH 35 cl



G . FH 24 cl



H . FH 16 cl



I . FH 9 cl

Code	Ccl	Φ x Ht cm	Sur.	Prix HT
G . 75 07 454	40	9,3 x 12,6	24	2,91
G . 75 07 453	35	9,6 x 9,8	24	2,51
G . 75 07 452	24	8,5 x 8,6	24	1,64

Code	Ccl	Φ x Ht cm	Sur.	Prix HT
H . 75 07 451	16	7,3 x 7,3	24	1,64
I . 75 07 450	9	6,2 x 6,3	24	1,42

BROADWAY

Collection by Arcoroc



Améliorez l'expérience de vos clients avec notre ligne de cocktails Broadway.
La conception de la coupe ajoute une touche intemporelle aux cocktails.

ARCOROC

West Loop

Design iconique. Aspect cristal taillé Longchamp : brillance sur table ou dans les bars. Jambe travaillée, sculptée finement. Collection conçue pour des cocktails surprenants.



Code	Ccl	Φ x Ht cm	Sur.	Prix HT
A . 75 10 813	25	7,4 x 18,2	12	5,27
B . 75 10 814	14	5,3 x 20,5	12	5,27
C . 75 11 213	27	11,3 x 16,8	12	6,65

Code	Ccl	Φ x Ht cm	Sur.	Prix HT
D . 75 11 215	32	8,8 x 12,9	12	5,57
E . 75 06 478	40	8,1 x 13	24	4,74

Code	Ccl	Φ x Ht cm	Sur.	Prix HT
F . 75 06 477	36	7,5 x 13,5	12	4,74
G . 75 06 476	32	8,4 x 9,5	12	4,33

Broadway

Collection remise au goût du jour ! Elle joue avec les lumières des bars et des pubs. Verre non trempé.



Code	Ccl	Φ x Ht cm	Sur.	Prix HT
H . 75 07 306	38	7,5 x 14,5	24	4,37
H . 75 07 303	28	6,75 x 13,4	24	3,71

Code	Ccl	Φ x Ht cm	Sur.	Prix HT
I . 75 07 304	30	8,45 x 9,1	24	3,71



Code	Ccl	Φ x Ht cm	Sur.	Prix HT
K . 75 11 513	25	8,9 x 18,8	24	5,88
L . 75 11 510	21	11,8 x 15,5	24	6,22

Code	Ccl	Φ x Ht cm	Sur.	Prix HT
M . 75 11 512	58	10,7 x 19,5	24	6,71
N . 75 11 511	25	11,5 x 13,8	24	5,90



Calices



A . Cocktail

B . Cocktail

C . Coupe Cocktail

D . Michelangelo

E . Coupe Mixology

F . Cocktail Roma

G . Fizz

Code	Ccl	Φ x Ht cm	Sur.	Prix HT
A . 75 34 646	24	9,7 x 16,4	12	4,84
B . 75 34 655	24	9,7 x 16,4	12	5,29
C . 75 34 287	23	9,8 x 14,7	24	5,68

Code	Ccl	Φ x Ht cm	Sur.	Prix HT
D . 75 36 015	22	9,5 x 14	24	5,18
E . 75 36 249	22,5	9,5 x 14	24	5,44

Code	Ccl	Φ x Ht cm	Sur.	Prix HT
F . 75 36 257	30	11,3 x 15	12	7,02
G . 75 36 477	26	9,7 x 15,7	16	6,32



H . Coupe

I . Meravigliosi

J . Novecento
Cocktail

K . Symétrie

L . Coupe
Champagne Cabernet

M . Elégance

N . Bistro

Code	Ccl	Φ x Ht cm	Sur.	Prix HT
H . 75 36 564	30	10,7 x 14,8	24	8,94
I . 75 36 556	30	10,7 x 14,8	24	5,83
J . 75 34 437	25	9,4 x 15,5	24	4,54

Code	Ccl	Φ x Ht cm	Sur.	Prix HT
K . 75 11 294	21	11,4 x 18	24	6,60
L . 75 10 437	30	12 x 16,5	12	6,05

Code	Ccl	Φ x Ht cm	Sur.	Prix HT
M . 75 10 066	16	9,0 x 12,2	12	3,41
N . 75 41 865	27	10,4 x 13,2	24	1,92

Margarita



O . Coupe

P . Coupe

Q . Margarita
Roma

R . Margarita
Capri 30

S . Margarita
non trempé

T . Margarita
Out Perfect

Code	Ccl	Φ x Ht cm	Sur.	Prix HT
O . 75 41 327	27	10,8 x 15,7	12	3,69
P . 75 41 410	26	10,1 x 16,4	12	4,07

Code	Ccl	Φ x Ht cm	Sur.	Prix HT
Q . 75 36 261	39	11,4 x 18,4	12	7,33
R . 75 41 948	30,5	11,5 x 16,9	12	2,99

Code	Ccl	Φ x Ht cm	Sur.	Prix HT
S . 75 10 074	27	10,8 x 16	24	6,91
T . 75 47 016	30	12,2 x 17,6	24	10,49

Brio

ARCOROC



A . New Martini



B . Coupe Brio



C . Brio



D . Brio



Code	Ccl	Φ x Ht cm	Sur.	Prix HT
A . 75 10 347	21	11,4 x 17,9	24	5,93
B . 75 10 902	21	8,3 x 19,2	24	4,03

Code	Ccl	Φ x Ht cm	Sur.	Prix HT
C . 75 10 901	16	6,9 x 22,4	24	4,13
D . 75 10 900	9,5	5,6 x 17,1	24	3,86

Martini cocktail



E . Cabernet cocktail



F . Cabernet cocktail



G . Martini Mixology



H . Roma Martini



I . Bach

Code	Ccl	Φ x Ht cm	Sur.	Prix HT
E . 75 10 345	15	9,5 x 16,5	24	5,11
E . 75 10 346	21	11,6 x 17,2	12	6,23

Code	Ccl	Φ x Ht cm	Sur.	Prix HT
F . 75 10 413	30	12 x 18,8	12	6,05
G . 75 36 248	21,5	10,4 x 17,2	24	6,70

Code	Ccl	Φ x Ht cm	Sur.	Prix HT
H . 75 36 260	22	10,4 x 17,2	24	6,56
I . 75 36 473	26	11,3 x 18,5	16	7,77



L . Ypsilon



M . V-Line



N . Martini



O . Martini Elysia



P . Martini Timeless

Code	Ccl	Φ x Ht cm	Sur.	Prix HT
L . 75 34 084	24,5	11,2 x 18,2	6	6,68
M . 75 41 860	26	10,9 x 17,6	12	4,43

Code	Ccl	Φ x Ht cm	Sur.	Prix HT
N . 75 41 859	19	10,7 x 13,6	12	2,45
O . 75 41 412	22	11,6 x 17,2	24	4,12

Code	Ccl	Φ x Ht cm	Sur.	Prix HT
P . 75 41 326	23	11,6 x 17,2	12	4,28

Flûtes point mousse



A . Tre sensi



B . Dream



C . Michelangelo



D . Moda



E . Florian



F . Florian blue

Code	Ccl	Φ x Ht cm	Sur.	Prix HT
A . 75 34 430	15	6,8 x 18,5	6	3,10
A . 75 34 433	21,5	5,9 x 20	24	3,86
B . 75 36 105	14	6 x 19,1	24	4,14

Code	Ccl	Φ x Ht cm	Sur.	Prix HT
C . 75 36 014	16	6,4 x 18,5	24	4,91
D . 75 41 965	16,5	8,8 x 19,7	12	2,42

Code	Ccl	Φ x Ht cm	Sur.	Prix HT
E . 75 34 645	21	6,5 x 22	24	4,64
F . 75 34 654	21	6,5 x 22	24	5,09

Solides



G . Tulip



H . Florence



I . Tokyo (x3)



J . Timeless



K . Essence



L . Misket (x6)

Code	Ccl	Φ x Ht cm	Sur.	Prix HT
G . 75 41 285	20	6,5 x 20,5	24	1,60
H . 75 41 156	23	6,2 x 22,7	18	2,63

Code	Ccl	Φ x Ht cm	Sur.	Prix HT
I . 16 18 357	21	5,5 x 22,5	8	6,24
J . 75 41 311	17,5	6,4 x 22,5	12	3,69

Code	Ccl	Φ x Ht cm	Sur.	Prix HT
K . 16 13 064	19	6,5 x 22,5	6	1,76
L . 16 18 286	19	5 x 19,3	8	9,60



M . Vina



N . West Loop



O . Linéal



P . Princesa



Q . Normandie



R . Reims



S . Savoie



T . Elégance

Code	Ccl	Φ x Ht cm	Sur.	Prix HT
M . 75 10 034	19	5,5 x 22,5	24	3,27
N . 75 10 814	14	5,3 x 20,5	12	5,27
O . 75 10 755	18	7 x 19,6	24	5,11
P . 75 10 610	15	5,4 x 19,5	24	3,31

Code	Ccl	Φ x Ht cm	Sur.	Prix HT
Q . 75 10 804	14	5,2 x 17,3	48	4,60
R . 75 10 892	14	6 x 15,6	12	1,46
S . 75 10 040	17	6,1 x 17	48	2,18

Code	Ccl	Φ x Ht cm	Sur.	Prix HT
T . 75 10 069	17	5,5 x 17,5	12	3,24
T . 75 10 068	13	4,7 x 17,9	12	2,98
T . 75 10 067	10	4,7 x 15,9	12	2,71

Flûtes cocktails



Code	Ccl	Φ x Ht cm	Sur.	Prix HT
A . 75 34 083	16	6,4 x 23,5	6	4,91
B . 75 34 109	15	5,2 x 18,4	6	2,63
C . 75 36 461	24	6,4 x 25	24	5,91
Code	Ccl	Φ x Ht cm	Sur.	Prix HT
D . 75 36 469	21	5,3 x 23,5	24	6,06
E . 75 36 264	24	7 x 24,4	24	5,78
F . 75 36 400	20	6,53 x 24,3	24	8,18
Code	Ccl	Φ x Ht cm	Sur.	Prix HT
G . 79 35 028	17	4,9 x 21	12	12,66
H . 75 41 378	19	6 x 21,7	24	3,08

Cristallin



Code	Ccl	Φ x Ht cm	Sur.	Prix HT
I . 75 10 983	30	10,5 x 23,5	24	8,50
J . 75 10 994	30	9,5 x 19,1	24	8,71
K . 75 11 296	21	6,5 x 24	24	5,83
Code	Ccl	Φ x Ht cm	Sur.	Prix HT
L . 75 11 295	16	6,5 x 19,8	24	5,05
M . 75 11 283	23	7 x 23,3	24	4,50
Code	Ccl	Φ x Ht cm	Sur.	Prix HT
N . 75 10 865	17	5,6 x 20,8	24	4,71
O . 75 10 358	22	6,5 x 21,7	24	3,62

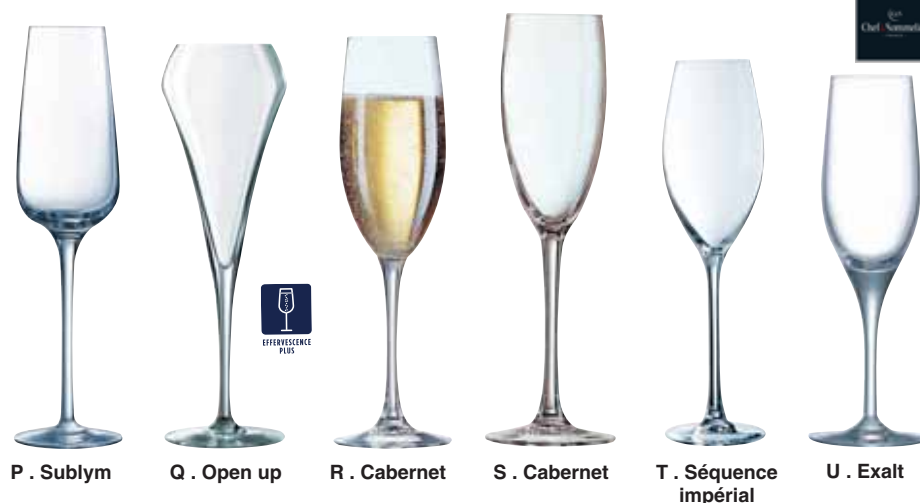

Code	Ccl	Φ x Ht cm	Sur.	Prix HT
P . 75 10 914	21	7 x 24	24	5,49
Q . 75 10 926	20	7,4 x 23,4	24	8,74
R . 75 10 411	16	7 x 22,5	24	4,83
Code	Ccl	Φ x Ht cm	Sur.	Prix HT
S . 75 10 410	24	6,2 x 23,5	24	5,30
T . 75 11 188	24	7 x 23,5	24	4,78
U . 75 10 673	19	7 x 21	24	4,76

Birrateque

Une nouvelle ligne de verres dédiée à la dégustation de bières artisanales. Chaque bière spécifique doit être servie dans un verre approprié à ses caractéristiques afin de développer et valoriser ses saveurs authentiques.



Bocks



A . Chope

B . Supermug

Code	Ccl	Φ x Ht cm	Sur.	Prix HT
A . 16 05 379	100	15,5 x 19,6	12	6,16
B . 16 31 034	100	15,2 x 20,3	12	10,14



C . Snifer Complexe

D . Tester Universelle

E . Pilsner Expert

F . Blanche Fine

G . Stout Brunes

H . Wheat Blés

Code	Ccl	Φ x Ht cm	Sur.	Prix HT
Boîte de 2 verres				
C . 16 15 170	56	9,7 x 17,4	4	18,67
D . 16 15 171	42	8,9 x 20	6	18,67
E . 16 15 172	54	7,3 x 20,4	6	18,67

Code	Ccl	Φ x Ht cm	Sur.	Prix HT
Boîte de 2 verres				
F . 16 15 173	54	8,8 x 18,4	6	18,67
G . 16 15 174	60	9,5 x 17,8	6	18,67
H . 16 15 175	78	10,3 x 18,8	6	18,67



I . Britannia

J . Basic

Code	Ccl	Φ x Ht cm	Sur.	Prix HT
I . 75 08 008	28	8,2 x 9,6	36	3,08
I . 75 08 009	56	9,9 x 12,4	24	3,86
J . 75 41 105	35	12,5 x 9,8	24	2,74



K . Latino



L . Chope



M . Stern



N . Haworth



O . Kyoto



P . Linz

Code	Ccl	Φ x Ht cm	Sur.	Prix HT
K . 75 08 100	29	9,9 x 15	24	4,65
L . 75 41 055	50	8,5 x 13,6	24	4,40
L . 75 41 056	39,5	7,7 x 13,5	12	3,33

Code	Ccl	Φ x Ht cm	Sur.	Prix HT
M . 75 28 030	51	7,8 x 15	12	4,63
N . 75 08 010	57	9,3 x 13,1	24	3,86
N . 75 08 011	28	7,1 x 10,3	36	3,08

Code	Ccl	Φ x Ht cm	Sur.	Prix HT
O . 75 10 152	31	8,1 x 17,8	24	4,99
P . 75 06 134	39	8 - 6,4 x 15	24	3,31

Craft Beer



A . Belgian Ale



B . Wheat



C . Lager



D . Stout et Porter



E . Draft



F . Bistrot

Code	Ccl	Φ x Ht cm	Sur.	Prix HT
------	-----	-----------	------	---------

Boîte de 4 verres

A . 16 13 045	48,5	7,5 x 15,5	6	13,50
B . 16 13 048	45,5	7 x 22	6	10,53

Code	Ccl	Φ x Ht cm	Sur.	Prix HT
------	-----	-----------	------	---------

Boîte de 4 verres

C . 16 13 046	43,5	7 x 15,2	6	10,12
D . 16 13 047	41	8,3 x 20,2	6	12,21

Code	Ccl	Φ x Ht cm	Sur.	Prix HT
------	-----	-----------	------	---------

E . 75 41 942	38	7,1 x 18,8	24	2,87
F . 75 41 941	40	7 x 16	24	1,95



G . Cheers



H . Snifter

I . Enjoy
(x6)

J . Cervoise

Code	Ccl	Φ x Ht cm	Sur.	Prix HT
------	-----	-----------	------	---------

G . 75 41 945	32	6,6 x 16,6	12	2,42
H . 75 34 491	53	9,9 x 14,9	24	3,54
I . 16 31 080	38	8,23 x 16,1	1	17,80

Code	Ccl	Φ x Ht cm	Sur.	Prix HT
------	-----	-----------	------	---------

J . 75 10 620	32	7,2 x 16,8	24	4,13
J . 75 08 027	38	7,6 x 17,8	24	4,37
J . 75 10 621	50	8,3 x 19,2	24	4,88



K . Brasseur



L . Weizen



M . Belek

N . Bière
(x2)O . Apéro Soleil
(x3)

P . Ultimate

Q . Martigues
16 clR . Martigues
33 cl

Code	Ccl	Φ x Ht cm	Sur.	Prix HT
------	-----	-----------	------	---------

K . 75 41 111	40	6,9 x 19,9	18	2,92
L . 75 41 132	69	8 x 23,3	12	2,77
M . 16 18 396	58	8 x 16	12	2,27

Code	Ccl	Φ x Ht cm	Sur.	Prix HT
------	-----	-----------	------	---------

N . 16 18 397	33	7 x 16,5	12	3,49
O . 75 41 110	18	7 x 15	7	4,97
P . 75 07 140	57	9 x 16	24	2,55

Code	Ccl	Φ x Ht cm	Sur.	Prix HT
------	-----	-----------	------	---------

Q . 75 06 015	jge	6,9 x 15	12	2,17
Q . 75 06 310	16	6,9 x 15	24	2,36
R . 75 06 017	33	8 x 17,9	6	2,60



Endeavor

XTRATUFF

Unique pour mettre en pyramide.



A . FB



B . FH

ODIS



Code	Ccl	Φ x Ht cm	Sur.	Prix HT
A . 75 42 171	35	9,8 x 10,5	12	3,05
A . 75 42 172	26	8,9 x 9,8	12	2,86
A . 75 42 173	20	8,3 x 9,2	12	2,82

Code	Ccl	Φ x Ht cm	Sur.	Prix HT
B . 75 42 168	47	8,3 x 17,8	12	3,62
B . 75 42 169	35	7,6 x 15,9	12	3,46
B . 75 42 170	29	7 x 15,9	12	2,84

Stack up

Verre trempé conique empilable.



C . FH 47 cl



C . FH 35 cl

Code	Ccl	Φ x Ht cm	Sur.	Prix HT
C . 75 07 245	47	8,7 x 14,7	24	2,67
C . 75 07 244	40	8,3 x 14,4	24	2,28
C . 75 07 241	35	7,8 x 14	24	2,16



C . FH 29 cl



D . Shot

Code	Ccl	Φ x Ht cm	Sur.	Prix HT
C . 75 07 240	29	7,6 x 11,9	24	2,16
D . 75 07 239	4,5	5 x 6	48	1,40
E . 75 07 246	26	7,5 x 9,2	24	1,78



E . FB 32 cl



E . FB 21 cl

Code	Ccl	Φ x Ht cm	Sur.	Prix HT
E . 75 07 243	32	9,2 x 9,2	24	1,92
E . 75 07 242	21	8,3 x 8	24	1,78

EXTRA RESISTANT FULLY TEMPERED GLASS

Shetland

Verre non trempé Arcoroc.



F . FH



G . FH

Code	Ccl	Φ x Ht cm	Sur.	Prix HT
F . 75 06 074	42	8,8 x 14,6	48	2,73
F . 75 06 073	35	8,3 x 13,8	48	2,26
G . 75 06 072	22	7,2 x 12,2	48	2,00



H . FH



I . FB

Code	Ccl	Φ x Ht cm	Sur.	Prix HT
H . 75 06 069	15	7 x 9	48	2,00
H . 75 06 068	9	6 x 7,3	48	1,86
I . 75 06 071	32	9,7 x 9,6	48	2,26
I . 75 06 070	25	9 x 8,8	48	2,00

ARCOROC

Paneled

XTRATUFF

Verre Xtratuff.



J . FH



K . FB

Code	Ccl	Φ x Ht cm	U.V	Prix HT
J . 75 42 201	47	8,4 x 15,3	36	3,65
J . 75 42 202	35	7,9 x 13,7	36	3,16
K . 75 42 203	26	7,5 x 10,3	36	2,70

Ypsilon

Verre mécanique, conique avec fond lourd.



L . FH



M . FB

Code	Ccl	Φ x Ht cm	Sur.	Prix HT
L . 75 34 085	32	7,7 x 16	12	3,15
M . 75 34 086	34	10,1 x 11,7	24	3,64



N . FB



O . FB

Code	Ccl	Φ x Ht cm	Sur.	Prix HT
N . 75 34 087	25	9,2 x 10,7	24	2,73
O . 75 34 088	15	7,7 x 9,5	24	2,48

Bormioli Rocco

**Inverness**

XTRATUFF

Cinq facettes à la base, buvant arrondi.
Verre Xtratuff.

A . FH



B . FB



C . FH



D . FB



E . Liqueur

Code	Ccl	Φ x Ht cm	Sur.	Prix HT
A . 75 42 184	35	8,1 x 14,3	12	3,63
A . 75 42 185	29	7,7 x 13,8	12	3,07
B . 75 42 187	35	9,6 x 10	12	3,30
B . 75 42 189	26	8,6 x 9	12	2,92

Hobstar

Résistants et solides.

Code	Ccl	Φ x Ht cm	Sur.	Prix HT
C . 75 42 241	47	8,4 x 15,7	12	4,85
D . 75 42 242	35	8,9 x 10,7	12	4,43
E . 75 42 240	6	5 x 6,1	24	2,93

Gibraltar

XTRATUFF

Verre Xtratuff.



F . Supermug

Code	Ccl	Φ x Ht cm	Sur.	Prix HT
F . 16 31 034	100	15,2 x 20,3	12	10,14

**Everest rock**

XTRATUFF

Sécurisez vos cocktails avec ces verres solides.
Design inspiré de nos verres de cantine avec
la sécurité Xtratuff.

G . Gobelet



H . Gobelet

Code	Ccl	Φ x Ht cm	Sur.	Prix HT
G . 75 42 300	20	7,6 x 7,9	36	3,46
H . 75 42 301	29	7 x 15,3	12	4,69

Radiant

XTRATUFF

Verre Xtratuff «Double old fashioned»
Parfait pour les shortdrinks et spiritueux en glace.

I . FH



J . FB

Code	Ccl	Φ x Ht cm	Sur.	Prix HT
I . 75 42 271	47	8,5 x 15,7	12	4,95
J . 75 42 270	35,5	8,8 x 10,5	12	4,48

Winchester

XTRATUFF

Retour des produits d'antan baroques.
Verre Xtratuff

K .



L .

Code	Ccl	Φ x Ht cm	Sur.	Prix HT
K . 75 42 209	37	7,7 x 13,6	12	3,97
L . 75 42 204	29	8,32 x 9	36	3,67
L . 75 42 205	23	7,9 x 8,5	36	3,26



Novecento

Verres empilables non trempé au look vintage.



A . FH

B . FB

C . FB

Code	Ccl	Φ x Ht cm	Sur.	Prix HT
A . 75 34 501	40,5	8 x 13,5	24	3,69
B . 75 34 500	37	8,7 x 10,1	24	3,69
C . 75 34 502	7,7	5,5 x 7,9	24	2,20

Oriente acqua

Une véritable touche de modernité pour un service à table.



D . Carafe

Code	Ccl	Φ x Ht cm	Sur.	Prix HT
D . 16 64 001	100	8,5 x 35	6	7,61



Este

Des lignes droites entrelacées avec des motifs géométriques créant l'équilibre et l'harmonie.



E . FH

F . FB

G . FB

Code	Ccl	Φ x Ht cm	Sur.	Prix HT
E . 75 34 862	29	7,2 x 14	24	3,21
F . 75 34 861	37	9 x 10,7	24	3,64
G . 75 34 860	30	8,5 x 9	24	3,20

Lounge

Un motif de coupe aux lignes sophistiquées : idéal pour donner des effets lumineux



H . Gobelet FB

Code	Ccl	Φ x Ht cm	Sur.	Prix HT
H . 75 34 864	39	8,9 x 10,7	24	3,77
H . 75 34 863	27,5	8,2 x 8,8	24	3,99



Stone

Une représentation pierre précieuse des années 1900 : pour les spiritueux et cocktails tendance vintage. Deux chopes hautes aux contenances maximums.



I . Gobelet FH

Code	Ccl	Φ x Ht cm	Sur.	Prix HT
I . 75 34 865	49	8,4 x 15,8	12	4,19
I . 75 34 866	39	8,9 x 10,7	24	3,69





Brixton

Perception fond lourd avec un design géométrique.



A . FH



B . FH



C . FB

Code	Ccl	Φ x Ht cm	Sur.	Prix HT
A . 75 07 294	31	6,7 x 15,5	24	3,40
B . 75 07 291	35	8,7 x 11,2	24	4,01

Code	Ccl	Φ x Ht cm	Sur.	Prix HT
C . 75 07 290	30	8,6 x 9,6	12	3,40



Louisiane

Déconstruction à facettes, mariage de la rondeur et des lignes.



D . Chope FH



E . Chope FB

Code	Ccl	Φ x Ht cm	Sur.	Prix HT
D . 75 07 425	36	8,5 x 12,9	12	5,77
E . 75 07 426	32	9,4 x 9,8	12	5,29

Bourbon Street

Plissé éternel avec ses pans coupés et son éclat unique, Bourbon Street nous transporte dans l'univers de la haute couture Art Deco.



F . Chope FH



G . Chope FB

Code	Ccl	Φ x Ht cm	Sur.	Prix HT
F . 75 07 415	36	8,5 x 13	12	5,77
G . 75 07 416	32	9,4 x 9,9	12	5,29



Old Square

Désir de mouvement, Old Square puise son éclat sublime dans la profondeur de sa taille et la multiplicité de ses facettes.



H . Chope FH



I . Chope FB

Code	Ccl	Φ x Ht cm	Sur.	Prix HT
H . 75 07 435	36	8,4 x 13	12	5,77
I . 75 07 436	32	8,9 x 9,5	12	5,30



Gigogne

Verre trempé.



A.



B.



C.

Code	Ccl	Φ x Ht cm	Sur.	Prix HT
A . 75 25 027	22	7,9 x 7,7	72	1,22
A . 75 25 026	16	7 x 6,9	72	0,94

Code	Ccl	Φ x Ht cm	Sur.	Prix HT
B . 75 25 025	9	5,8 x 6	72	0,77
C . 75 28 112	22	8,2 x 7,5	72	1,12



Lola

Verre trempé empilable.

■ Empilable



D . Gobelet



E . Gobelet

Code	Ccl	Φ x Ht cm	Sur.	Prix HT
D . 75 25 051	20	7,4 x 7,6	72	0,97
E . 75 25 050	16	7 x 7,1	72	0,83



Empilable

Verre trempé empilable.

■ Empilable



F . Gobelet



G . Gobelet

Code	Ccl	Φ x Ht cm	Sur.	Prix HT
F . 75 25 021	20	7,1 x 9,6	72	1,12
G . 75 25 020	16	6,6 x 7,9	72	0,96

Unie - Universel

Verre trempé.



H . Unie



I . Universel

Code	Ccl	Φ x Ht cm	Sur.	Prix HT
H . 75 26 010	56	9,1 x 14,8	24	2,00
H . 75 26 009	33	7,7 x 12,4	48	1,77
H . 75 26 008	28	7,3 x 11,8	72	1,53
H . 75 26 007	25	7 x 11,5	72	1,40
H . 75 26 005	20	6,6 x 10	72	1,16
I . 75 25 010	22	7,7 x 9,3	72	1,27





Picardie

Verre trempé. Le Picardie 22cl est désormais toléré à 20cl.



A . Transparent



B . Transparent

Code	Ccl	Φ x Ht cm	Sur.	Prix HT
A . 75 25 068	50	9,4 x 14,5	24	2,56
A . 75 25 073	36	8,8 x 12,4	48	1,93
A . 75 25 074	31	9 x 9,4	48	1,71
A . 75 25 064	25	8,7 x 9	72	1,42

Code	Ccl	Φ x Ht cm	Sur.	Prix HT
B . 75 25 063	20	8 x 8,4	72	1,37
B . 75 25 062	16	7,5 x 7,8	72	1,04
B . 75 25 061	13	6,9 x 7,2	72	0,89
B . 75 25 060	9	6,5 x 6,7	144	0,81

Manhattan

Une gamme emblématique pour les cocktails, en verre trempé solide.



C . FB



D . FH

Code	Ccl	Φ x Ht cm	Sur.	Prix HT
C . 75 28 082	31	8,4 x 8,5	48	1,89
C . 75 28 080	22	7,3 x 8,5	72	1,37
D . 75 28 081	30,5	7 x 13,7	48	2,16

Amalfi - Provence - Lys

Verre trempé.



E . Amalfi (x4)



F . Provence (x6)



G . Lys Transparent (x6)

Code	Ccl	Φ x Ht cm	Sur.	Prix HT
E . 13 10 666	21	7,6 x 9,3	12	4,59
F . 13 10 665	9	5,4 x 7	12	4,75

Code	Ccl	Φ x Ht cm	Sur.	Prix HT
G . 13 10 640	21	8 x 8	12	8,66



Jazz

Verre trempé.



H . FB (boîte de 6)

Code	Ccl	Φ x Ht cm	Sur.	Prix HT
H . 13 10 668	30	6,9 x 13,2	8	12,50

Prisme

Verre trempé.



I . FB



J . FH

Code	Ccl	Φ x Ht cm	Sur.	Prix HT
I . 75 26 105	22	7,8 x 8,2	48	1,27
J . 75 26 106	33	8,1 x 12,5	48	1,77
J . 75 26 108	50	8,9 x 13,6	24	2,42

Picardie et colors



A . Givré blanc



B . Givré blanc



C . Gris (x4)



D . Marine (x4)



E . Prisme Marine

■ Teintée dans la masse

Code	Ccl	Φ x Ht cm	Sur.	Prix HT
A . 75 25 097	36	8,8 x 12,4	48	3,79
B . 75 25 096	25	8,7 x 9	48	3,23

Code	Ccl	Φ x Ht cm	Sur.	Prix HT
Boîte de 4 verres				
C . 13 10 634	25	6,5 x 9,2	12	7,35
D . 13 10 632	25	6,5 x 9,2	12	6,47

Code	Ccl	Φ x Ht cm	Sur.	Prix HT
E . 75 26 115	27,5	8,6 x 9,2	48	1,66
E . 75 26 114	22	7,8 x 8,2	48	1,39
E . 75 26 113	17	7,5 x 8	48	1,21

Lys colors

Verre trempé teinté masse.

■ Teintée dans la masse



F . Vermeil (x6)



G . Créole (x6)



H . Saphir (x6)



Code	Ccl	Φ x Ht cm	Sur.	Prix HT
F . 13 10 645	21	8 x 8	12	7,66
G . 13 10 670	21	8 x 8	12	7,23

Code	Ccl	Φ x Ht cm	Sur.	Prix HT
H . 13 10 671	21	8 x 8	12	7,85

Color studio

Couleurs fraîches, toniques, élégantes et intemporelles. Les produits en couleurs pulvérisées pour un usage intensif, sauf Ice Blue teinté masse.

ARCOROC **COLOR** STUDIO

■ Teintée dans la masse



I . Grey FH



J . Grey FB



K . Red FH



L . Red FB



M . Salto Ice Blue FH



N . Salto Ice Blue FB

Code	Ccl	Φ x Ht cm	Sur.	Prix HT
I . 75 06 281	35	7,6 x 12,1	24	4,86
J . 75 06 223	32	9 x 8,4	24	4,86

Code	Ccl	Φ x Ht cm	Sur.	Prix HT
K . 75 06 283	35	7,6 x 12,1	24	4,86
L . 75 06 225	32	9 x 8,4	24	4,86

Code	Ccl	Φ x Ht cm	Sur.	Prix HT
M . 75 06 115	35	7,6 x 12,1	24	2,53
N . 75 06 114	32	9 x 8,4	24	2,53

Primary color



O . White



P . Black



Code	Ccl	Φ x Ht cm	Sur.	Prix HT
O . 75 07 396	36	8,1 x 10,2	24	5,52

Code	Ccl	Φ x Ht cm	Sur.	Prix HT
P . 75 07 395	36	8,1 x 10,2	24	5,52



Capri

Chaque verre offre une ondulation unique. Couleurs teintées masse.



A . Corail



B . Jaune



C . Gris



D . Noir



E . Mauve



F . Marine

Code	Ccl	Φ x Ht cm	Sur.	Prix HT
A . 75 34 121	37	9,5 x 10,3	6	5,88
B . 75 34 122	37	9,5 x 10,3	6	5,88

Code	Ccl	Φ x Ht cm	Sur.	Prix HT
C . 75 34 123	37	9,5 x 10,3	6	5,88
D . 75 34 124	37	9,5 x 10,3	6	5,88

Code	Ccl	Φ x Ht cm	Sur.	Prix HT
E . 75 34 125	37	9,5 x 10,3	6	5,88
F . 75 34 126	37	9,5 x 10,3	6	5,88

Flora (en packs de 6)

Couleurs teintées masse brillantes pour un effet lumineux.



G . Vert (x6)

Code	Ccl	Φ x Ht cm	Sur.	Prix HT
Boîte de 6 verres				
G . 16 62 016	26	8,5 x 8	1	4,90

Line (en packs de 6)

Le design contemporain mais les lignes sont sobres. Une contenance mixte 29 cl pour plusieurs utilisations. Teintées masse.



H . Transp.(x6)



I . Rose (x6)



J . Bleu (x6)

Code	Ccl	Φ x Ht cm	Sur.	Prix HT
Boîte de 6 verres				
H . 16 16 600	29	8,5 x 8,5	6	5,51
I . 16 16 601	29	8,5 x 8,5	6	7,09
J . 16 16 602	29	8,5 x 8,5	6	7,09



Diamond

En verre coloré dans la masse. Garantie totale lave-vaisselle.



K . Transparent



L . Purple



M . Blue

Code	Ccl	Φ x Ht cm	Sur.	Prix HT
K . 75 34 519	30	8,4 x 9,25	6	2,16
L . 75 34 524	30	8,4 x 9,25	6	2,76
M . 75 34 522	30	8,4 x 9,25	6	2,76

Rock bar lounge

Design à facettes, effet diamant. Empilable. Coloré dans la masse. Passe au lave-vaisselle.



N . Peach FH



O . Mint FH



P . Ice Blue FH

Code	Ccl	Φ x Ht cm	Sur.	Prix HT
N . 75 34 513	37	8,3 x 12	24	3,27
O . 75 34 514	37	8,3 x 12	24	3,27
P . 75 34 515	37	8,3 x 12	24	3,27



Q . Peach FB



R . Mint FB



S . Blue FB

Code	Ccl	Φ x Ht cm	Sur.	Prix HT
Q . 75 34 510	27	8,4 x 9,3	24	2,63
R . 75 34 511	27	8,4 x 9,3	24	2,63
S . 75 34 512	27	8,4 x 9,3	24	2,63

Rock bar

Verre trempé empilable



A . Tubo B . FH C . FB

Code	Ccl	Φ x Ht cm	Sur.	Prix HT
A . 75 25 065	35	7,7 x 14	24	2,07
B . 75 25 081	37	8,3 x 12	36	1,66
C . 75 25 058	20	7,6 x 8,3	36	1,51
C . 75 25 070	27	8,2 x 8,7	36	1,60
C . 75 25 072	7	5,1 x 6,3	54	1,10

Lyon

Verre trempé empilable



D . E . Ramequin

Code	Ccl	Φ x Ht cm	Sur.	Prix HT
D . 75 25 018	16	6,6 x 7,9	48	1,02
D . 75 25 019	20	7,1 x 8,6	36	1,07
E . 75 28 125	14	8,5 x 4,1	36	1,00

Habana

Verre trempé



F . G .

Code	Ccl	Φ x Ht cm	Sur.	Prix HT
F . 75 25 053	22	7,7 x 8,2	12	1,33
G . 75 25 052	16	7 x 7,5	12	1,03

Bodéga

Verre trempé.



H . FH I . FB

Code	Ccl	Φ x Ht cm	Sur.	Prix HT
H . 75 25 087	50	8,8 x 12	36	1,60
H . 75 25 086	37	8,5 x 8,9	36	1,33
I . 75 25 085	20	8 x 5,7	36	0,98

Next

Verre trempé empilable



J . FH K . FB

Code	Ccl	Φ x Ht cm	Sur.	Prix HT
J . 75 41 162	25	7,3 x 11,8	12	1,37
J . 75 41 161	20	7,1 x 9,6	12	1,06
K . 75 41 160	16	6,6 x 7,9	48	0,94



Casablanca

Verre trempé.

Boîte de 3 verres			
16 13 611	29cl		13,48€
16 13 610	24,5cl		15,35€



L . FH L . FH M . FB M . FB M . FB N . FB O . Chope Mojito non trempé

Code	Ccl	Φ x Ht cm	Sur.	Prix HT
L . 75 41 198	47,5	8,6 x 16,2	24	2,64
L . 75 41 196	36,5	8 x 14,8	48	1,97
L . 75 41 197	35,5	8 x 12	48	1,49

Code	Ccl	Φ x Ht cm	Sur.	Prix HT
L . 75 41 192	28	7,8 x 12	48	1,61
M . 75 41 194	35,5	9,2 x 10	24	1,70
M . 75 41 193	27	8,6 x 9,2	36	1,29

Code	Ccl	Φ x Ht cm	Sur.	Prix HT
M . 75 41 195	20	7,5 x 8	24	1,97
N . 75 41 191	3,6	4,8 x 5,5	144	0,92
O . 16 13 140	36,5	8 x 12	24	2,09

Eskale

ARCOROC **EXTRA RESISTANT**
FULLY TEMPERED GLASS

Inspirée du design des pots à confitures.



A . Gobelet FH



B . Gobelet FH



C . Gobelet FH



D . Gobelet FH

Code	Ccl	Φ x Ht cm	Sur.	Prix HT
A . 75 15 288	9	6,2 x 6,4	24	2,03
B . 75 15 287	18	7,7 x 7,8	24	2,15
C . 75 15 286	31	9 x 8,7	24	2,67
D . 75 15 282	42	9,7 x 9,6	24	2,92



Granity

ARCOROC

Verre trempé

EXTRA RESISTANT
FULLY TEMPERED GLASS



E . FB 35cl



E . FB 4.5 cl

Code	Ccl	Φ x Ht cm	Sur.	Prix HT
E . 75 07 079	35	9,3 x 10,7	24	2,14
E . 75 07 092	27	8,5 x 9,8	6	1,73
E . 75 07 094	20	8 x 8,1	24	1,75
E . 75 07 089	16	7,3 x 7,3	48	1,59
E . 75 07 093	4,5	5 x 5,7	48	1,40

Norvège (x6)

Verre trempé



Élisa - Forum - Oxygène

Verre trempé



F . FH (x6)



G . FB (x6)



H . Elisa



I . Oxygène



J . Forum (x6)



K . FH



L . FH

Code	Ccl	Φ x Ht cm	Sur.	Prix HT
Boîte de 6 verres				
F . 75 07 052	27	7,2 x 11	12	10,42
G . 75 07 053	25	7,7 x 9,4	12	9,76
G . 75 07 050	20	7,2 x 8,8	12	6,98
G . 75 07 049	16	6,5 x 8,2	12	6,98

Code	Ccl	Φ x Ht cm	Sur.	Prix HT
H . 75 07 147	23	7,3 x 8,2	24	1,66
I . 75 07 152	16	6,8 x 8,1	72	1,34
Boîte de 6 verres				
J . 75 07 026	23	7,7 x 8,1	12	10,43
J . 75 07 025	16	6,9 x 7,2	12	8,58

Code	Ccl	Φ x Ht cm	Sur.	Prix HT
K . 75 07 082	65	9,6 x 17,8	12	3,88
K . 75 07 083	46	8,7 x 16	24	3,02
K . 75 07 084	42	8,9 x 13	24	2,41
K . 75 07 085	35	8,5 x 12,1	6	2,18
L . 75 07 087	31	7,5 x 14	6	2,18
L . 75 07 088	20,4	6,4 x 12,7	24	1,73

Nonic

Verre trempé



M . FH



N . FB



O . FH



P . FB

Code	Ccl	Φ x Ht cm	Sur.	Prix HT
M . 75 07 077	58,3	8,6 x 15,1	48	2,25
N . 75 07 076	34	7,6 x 12,7	48	1,92
N . 75 07 075	28	7,3 x 11,4	48	1,77

Campus

Verre trempé.



Log

Des verres ergonomiques pour des usages intensifs. Les verres **Log 16 cl** s'empilent avec **Norvège 16 cl**



Q . FH



R . FB

Code	Ccl	Φ x Ht cm	Sur.	Prix HT
O . 75 07 022	29	6,6 x 12,8	48	2,18
P . 75 07 021	22	6,5 x 9,7	48	1,93
P . 75 07 020	18	5,6 x 8,5	48	1,93

Code	Ccl	Φ x Ht cm	Sur.	Prix HT
Q . 75 07 331	16	6,3 x 8	72	1,42
Q . 75 07 332	27	7,6 x 9,3	48	1,49
Q . 75 07 333	32	7 x 12	48	1,49
R . 75 07 330	22	7,3 x 7,9	72	1,42

Cocktail Club Optica

Fantastiques effets de lumière avec la perception du fond lourd.



A . FB

B . FH

Code	Ccl	Φ x Ht cm	Sur.	Prix HT
A . 75 36 559	40	9,5 x 10,2	24	8,44
B . 75 36 560	51	8,8 x 14,2	24	8,44

Diamante

Verre cristallin

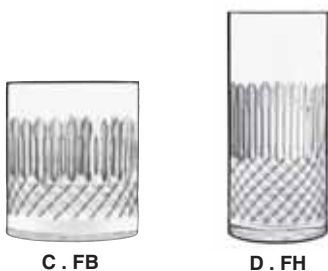

C . FB

D . FH

Code	Ccl	Φ x Ht cm	Sur.	Prix HT
C . 75 36 253	38	8,4 x 9,6	24	5,83
D . 75 36 269	48	7,2 x 15,7	24	6,65

Roma

Verre cristallin

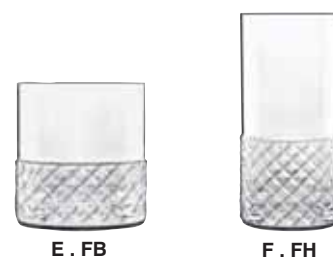

E . FB

F . FH

Code	Ccl	Φ x Ht cm	Sur.	Prix HT
E . 75 36 262	30	8 x 8,4	24	5,42
F . 75 36 263	40	7 x 14,2	24	5,82

Son'hyx®

Verre cristallin.



G . Supremo

H . Riesling Atelier

Code	Ccl	Φ x Ht cm	Sur.	Prix HT
G . 75 36 463	45	10 x 9,8	24	4,65
H . 75 36 208	40	8,47 x 10,5	24	4,81

Amétista

Le verre "œnologue" sans pied.



I . FH

J . FB

Code	Ccl	Φ x Ht cm	Sur.	Prix HT
I . 16 15 300	46	8,7 x 12	24	5,49
J . 16 15 301	34	8,7 x 9,1	24	5,29

Inalto uno - Aurum

Verres Starglass.



K . Inalto Uno FB

L . Aurum

Code	Ccl	Φ x Ht cm	Sur.	Prix HT
K . 75 34 462	35	8,5 x 9,5	24	2,74
L . 75 34 406	37	8,25 x 9,5	12	3,13

Top Class

Design cylindrique parfaitement droit, sobre et pur, léger mais résistant, en verre ultra-blanc et transparent.



M . FH

N . FB

Code	Ccl	Φ x Ht cm	Sur.	Prix HT
M . 75 36 527	44	7,9 x 10,7	24	4,01
N . 75 36 526	35	6,7 x 13	24	4,01
N . 75 36 525	35	7,9 x 8,8	24	3,87

Bach

Chopes à facettes fond lourd / design barware.



O . FH

P . FB

Code	Ccl	Φ x Ht cm	Sur.	Prix HT
O . 75 36 472	36	6,4 x 15,5	24	4,88
P . 75 36 470	25,5	7,5 x 9	24	4,73
P . 75 36 471	33,5	8,25 x 9,7	24	5,25



Monté-Carlo - Impérial - Amber essence - Allegra

Verre mécanique.



Code	Ccl	Φ x Ht cm	Sur.	Prix HT
A . 75 41 222	39	7,8 x 11	24	2,21
B . 75 41 078	34	5,7 x 14,6	48	1,89
C . 75 41 077	31	7,8 x 8,7	48	1,76

Convexes

Verre mécanique.

novastyl



Code	Ccl	Φ x Ht cm	Sur.	Prix HT
F . 75 41 157	34	7,1 x 8,7	18	2,05
G . 16 18 062	8	7,7 x 6	6	7,27

Diamond - Electra

Verre mécanique



Code	Ccl	Φ x Ht cm	Sur.	Prix HT
H . 75 34 519	30	8,4 x 9,25	6	2,16
I . 75 34 420	38	8,4 x 10	24	3,18

Dots - Line

Verre non trempé.



Code	Ccl	Φ x Ht cm	Sur.	Prix HT
J . 16 62 025	25	8,6 x 8,25	1	4,52
K . 16 16 600	29	8,5 x 8,5	6	5,51

L'Eau

Verre non trempé.



Code	Ccl	Φ x Ht cm	Sur.	Prix HT
L . 75 34 004	30	8,2 x 10,7	36	2,42
M . 75 34 106	30	7,4 x 9,8	12	2,43

New kalix

Verre trempé.



Code	Ccl	Φ x Ht cm	Sur.	Prix HT
N . 75 34 208	40	7,5 x 13	12	2,63
O . 75 34 205	8	8,9 x 9,2	12	2,52
O . 75 34 206	30	8,2 x 8,5	12	2,40

Luna

Verre non trempé.



Code	Ccl	Φ x Ht cm	Sur.	Prix HT
P . 75 30 092	34	7,6 x 13,7	12	2,63
Q . 75 30 090	26	8 x 9,7	12	2,35
Q . 75 30 091	34	8,7 x 10,8	12	3,00

L'esprit du vin

Verre non trempé.



Code	Ccl	Φ x Ht cm	Sur.	Prix HT
R . 75 42 075	33	8,5 x 9,9	6	2,80

Primary

Silhouettes élégantes et galbées, elles distillent sur les tables une ambiance chaleureuse. Deux nouvelles tailles XXL complètent la série.



A . FH



B . FH



C . FH



D . FH

Code	Ccl	Φ x Ht cm	Sur.	Prix HT
A . 75 07 390	40	7,6 x 12,7	24	3,11
B . 75 07 161	44	8,7 x 11	24	3,37

Code	Ccl	Φ x Ht cm	Sur.	Prix HT
C . 75 07 162	36	8,1 x 10,2	24	3,11
D . 75 07 163	27	7,3 x 9,3	24	3,11



Arpège

Contemporains et rétro dans les volutes des parois. Rehaussées par la pureté et la brillance du Krysta®, ces volutes transforment les gobelets en objets déco pour embellir vos tables.



E . Forte FH

Code	Ccl	Φ x Ht cm	Sur.	Prix HT
E . 75 07 350	36	8,1 x 10,2	24	3,10



V. Juliette

ARCOROC

Bord mince et fond allégé sur la forme angulaire..



F . FH



G . FB

Code	Ccl	Φ x Ht cm	Sur.	Prix HT
F . 75 06 432	40	8,7 x 11	24	2,26
G . 75 06 430	35	9,4 x 8,3	24	2,26

Salto

Chopes boules transparentes fond lourd.



H . FH

I . FB

J . FH

Code	Ccl	Φ x Ht cm	Sur.	Prix HT
H . 75 06 108	6,5	4,8 x 6,6	48	1,94
I . 75 06 086	32	9 x 8,4	48	2,25
J . 75 06 085	35	7,6 x 12,1	24	2,25
J . 75 06 106	50	8,2 x 14,6	48	2,79

Maléa

Verre Arcoroc non trempé.



K . FH

L . FB

Code	Ccl	Φ x Ht cm	Sur.	Prix HT
K . 75 06 401	35	7,6 x 12,6	24	2,98
L . 75 06 400	30	7,7 x 10,5	24	2,98

Vina

ARCOROC

Verre Arcoroc non trempé.



M . FH

N . FB

Code	Ccl	Φ x Ht cm	Sur.	Prix HT
M . 75 06 033	36	7,6 x 12,1	24	1,99
N . 75 06 032	34	8,9 x 8,3	24	1,99



A . Willy Becher



B . Apéro Arosa



C . Aéré



D . Coca Cola



E . Glen FH



F . Glen FB

Code	Ccl	Φ x Ht cm	Sur.	Prix HT
A . 75 06 111	40	7,2 x 14,9	12	1,51
A . 75 06 110	33	6,7 x 14,3	12	1,34
B . 75 34 079	17	6,5 x 12	6	1,57

Code	Ccl	Φ x Ht cm	Sur.	Prix HT
C . 75 34 320	28	7,4 x 8,8	12	1,99
D . 16 13 099	30	7,5 x 14,5	12	1,92

Code	Ccl	Φ x Ht cm	Sur.	Prix HT
C . 75 41 491	35,5	7x 14,5	6	2,88
D . 75 41 490	33	8,4 x 9	6	2,61

Verrines pâtisrières



G . Tapas fd léger



H . Tapas fd léger



I . Bodega



J . Club-Space



K . Fun-Doro



L . Surf-Toros



M . Toros

Code	Ccl	Φ x Ht cm	Sur.	Prix HT
G . 75 41 138	23	8,2 x 6	24	0,98
H . 75 41 141	36	8,5 x 8,9	12	1,61
I . 75 41 323	22,5	9 x 5,4	24	2,23

Code	Ccl	Φ x Ht cm	Sur.	Prix HT
J . 75 41 097	20	6,8 x 9,95	48	0,98
K . 75 41 094	20	6,8 x 9,8	48	0,98
K . 75 41 096	16	6,4 x 8,2	48	0,81

Code	Ccl	Φ x Ht cm	Sur.	Prix HT
L . 75 41 095	20	6,8 x 9,8	48	0,98
M . 75 41 093	26	6,6 x 13,2	48	1,37



N . Tokyo FH



O . Tokyo FB



P . FB



Q . Mises en bouche (x6)



R . FH



S . Scotland



T . Génération (x3)

Code	Ccl	Φ x Ht cm	Sur.	Prix HT
N . 16 18 354	39,5	6,5 x 15	24	1,63
O . 16 18 353	33	7,9 x 9	24	1,48

Code	Ccl	Φ x Ht cm	Sur.	Prix HT
P . 75 41 238	31	8,4 x 8,7	18	1,75
Q . 16 18 063	8	5 x 6,2	6	7,27
R . 75 41 239	33,5	6,8 x 14	18	1,75

Code	Ccl	Φ x Ht cm	Sur.	Prix HT
S . 75 41 135	29	8,2 x 8,7	12	1,40
T . 16 13 235	25	8,4 x 8,7	48	2,51

Baroque - Chicago

Verre mécanique



U . Baroque



V . Chicago

Code	Ccl	Φ x Ht cm	Sur.	Prix HT
U . 75 41 061	23	7,5 x 10,4	48	0,88
V . 16 18 670	30	8,5 x 9,5	24	1,57

Alanya

Verre mécanique renforcé.



W . FH



X . FB

Code	Ccl	Φ x Ht cm	Sur.	Prix HT
W . 75 41 029	28	6,6 x 13,2	48	1,25
W . 75 41 030	10	5 x 7,8	96	0,76
X . 75 41 028	26	7,8 x 8,8	48	1,25

Istanbul

Verre mécanique



Y . FB



Y . FB



Y . FB

Code	Ccl	Φ x Ht cm	Sur.	Prix HT
Y . 75 41 891	30	8,3 x 8,9	48	1,85
Y . 75 41 892	25	7,35 x 8,8	24	1,21
Y . 75 41 893	18,5	6,85 x 8	12	1,08

Islande

Verre fond lourd non trempé. Nouvelle capacité 46 cl.



A . FH

B . FH

C . FH

D . FH

E . Tubo FH

F . Tubo FH

G . FH

H . FB

I . FB

Code	Ccl	Φ x Ht cm	Sur.	Prix HT
A . 75 06 054	46	7,3 x 15,8	12	2,28
A . 75 06 008	36	6,4 x 17	12	1,67
B . 75 06 006	33	6,3 x 15,7	12	1,67
C . 75 06 005	31	5,9 x 16,6	12	1,67
C . 75 06 003	22	5,8 x 13	12	1,45

Code	Ccl	Φ x Ht cm	Sur.	Prix HT
D . 75 06 007	29	6,2 x 14,5	12	1,67
D . 75 06 002	16	5,5 x 10	12	1,45
E . 75 06 013	10	5,1 x 8,7	12	1,45
F . 75 06 004	22	5,3 x 15,2	12	1,45
F . 75 06 012	17	5,2 x 12,5	12	1,45

Code	Ccl	Φ x Ht cm	Sur.	Prix HT
G . 75 06 001	6,5	3,8 x 10,5	12	1,14
H . 75 06 019	38	8,9 x 9,6	12	2,38
H . 75 06 011	30	7,9 x 9,3	12	1,69
I . 75 06 010	20,5	7 x 8,3	12	1,42

Caravelle

Verre mécanique.



J . FB

K . FB

L . FB

Code	Ccl	Φ x Ht cm	Sur.	Prix HT
J . 75 30 003	25	7,5 x 9,1	6	1,61
J . 75 30 004	20	7 x 8,6	24	1,35
K . 75 30 005	15,5	6,5 x 7	24	1,30
L . 75 30 006	10	5,7 x 6,8	24	0,88
L . 75 30 007	5,3	4,4 x 5,4	48	0,82

Conique

Verre trempé sauf le 8 cl.



M . Conique non trempé

N . Chope trempé (x6)

Code	Ccl	Φ x Ht cm	Sur.	Prix HT
M . 75 05 004	8	5 x 7,8	48	1,16
N . 75 07 054	20	6,5 x 9,8	12	10,42
N . 75 07 059	28	7,3 x 11,8	8	10,42



Alameda - Amsterdam - Tubos



Stockholm

Verre non trempé.



O . Alameda FH

P . Amsterdam FH

Q . Tubos FH

Code	Ccl	Φ x Ht cm	Sur.	Prix HT
O . 75 05 125	62	8,2 x 14,5	12	2,31
P . 75 05 010	27	6,2 x 13,5	6	1,16
Q . 75 07 130	31	6 x 16,4	24	1,60



R . FB

S . FB

Code	Ccl	Φ x Ht cm	Sur.	Prix HT
R . 75 05 027	27	7,6 x 9,2	6	1,60
S . 75 05 024	4,5	4,3 x 5,2	48	1,16

Be bop

Entièrement inspirée par les boîtes de conserves. Cette collection surfe sur la tendance des produits détournés.



T . FB

U . FB

V . FH

Code	Ccl	Φ x Ht cm	Sur.	Prix HT
T . 75 07 279	21	8,2 x 5,8	24	2,06
U . 75 07 280	30	8,4 x 8,2	24	2,25
V . 75 07 281	35	6,9 x 14,2	24	2,25

Beldi

Verre soufflé bouche dans la pure tradition marocaine : chaque pièce est unique.
Verre recyclé issu de déchets de verre.

novastyl



A . Conique FH



B . Conique FB



C . Jus de fruits



D . Eau

Code	Ccl	Φ x Ht cm	Sur.	Prix HT
A . 16 08 010	30	6 x 12	6	3,19
B . 16 08 009	25	6,3 x 9	6	2,89

Code	Ccl	Φ x Ht cm	Sur.	Prix HT
C . 16 08 006	30	7,1 x 12,8	6	3,48
D . 16 08 003	22	6,5 x 10,2	6	2,89



E . Thé



F . Café



G . Photophore



F . Carafe



I . Eau (ambre)



J . Carafe conique (ambre)

Code	Ccl	Φ x Ht cm	Sur.	Prix HT
E . 16 08 002	15	5,3 x 9,3	6	2,07
F . 16 08 001	9	5 x 8,3	6	1,72

Code	Ccl	Φ x Ht cm	Sur.	Prix HT
G . 16 08 007	50	10 x 9,2	3	8,72
H . 16 08 008	110	16,5 x 20	1	15,03

Code	Ccl	Φ x Ht cm	Sur.	Prix HT
I . 16 08 004	22	6,3 x 12	6	3,48
J . 16 08 011	100	16,5 x 20	1	17,99

Bouteille verre recyclé



K . Authentic



L . Natural



M . Mineral water



N . Frigo

Code	Ccl	Φ x Ht cm	Sur.	Prix HT
K . 16 70 002	95	9,5 x 28	6	7,59
L . 16 70 007	100	10 x 26	6	5,71

Code	Ccl	Φ x Ht cm	Sur.	Prix HT
M . 16 70 008	150	10 x 33,5	6	6,98

Code	Ccl	Φ x Ht cm	Sur.	Prix HT
N . 16 70 009	200	13 x 32	6	8,09

Giara

Verre mécanique.



A . 100 cl



B . 50 cl

Code	Ccl	Φ x Ht cm	Sur.	Prix HT
A . 75 34 337	100	8,6 x 30,6	6	3,16
B . 75 34 330	50	7,7 x 25,3	12	2,66

Aqua Twist

Originales avec le verre effet twisté, le col solide du bouchon plastique assure une longévité au produit.



C . 100 cl



D . 75 cl

Code	Ccl	Φ x Ht cm	Sur.	Prix HT
C . 75 34 251	100	8,9 x 28,1	6	5,16
D . 75 34 250	75	8,2 x 25,7	6	4,47

Limo color

Verre mécanique.



E . Bouchon rouge



F . Couleur



G . Fun

Code	Ccl	Φ x Ht cm	Sur.	Prix HT
E . 16 07 141	100	8,5 x 31	6	3,97
F . 16 07 140	100	8,5 x 31	6	4,53
G . 16 11 368	100	8,5 x 32	6	2,64



Fraîcheur

Bouteille avec bouchon à vis Twist off.



H . 100 cl



I . 50 cl

Code	Ccl	Φ x Ht cm	Sur.	Prix HT
H . 15 10 236	100	8,4 x 25,2	6	2,74
I . 15 10 235	50	6,7 x 19	6	2,12



Village

Excellente prise en main grâce au col en V. L'indication trait de jauge est un atout supplémentaire.



■ Trait de jauge



J . Carafon Village trait de jauge

Code	Ccl	Φ x Ht cm	Sur.	Prix HT
J . 16 11 722	100	9 x 24,9	6	5,55
J . 16 11 721	50	7,9 x 20,3	6	4,38
J . 16 11 720	25	6 x 17,2	16	3,02



Quattro stagioni

Capsule fournie couvercle monté, sans BPA.



K . Broc ø7cm à anse+capsule



L . Bouteille bouchon saupoudreuse



M . Bouteille bouchon sucrier



N . Couvercle percé pour paille

Code	Ccl	Φ x Ht cm	Sur.	Prix HT
K . 75 31 015	41,5	9,3 x 13,6	12	3,58
L . 75 31 022	25	8,6 x 9,3	12	5,57

Code	Ccl	Φ x Ht cm	Sur.	Prix HT
M . 75 31 023	25	8,6 x 9,8	12	6,23
couvercle percé twist off 82				
N . 75 31 017		8,2	26	2,83

Optima

Une collection complète qui s'est imposée pour le service à table.
Le col solide assure une longévité au produit. Bords renforcés, faciles à servir.
Indications et trait de jauge 25, 50, 75 cl et 1 litre. Bouchon à acheter séparément.



A . Carafe à eau



B . Carafe à vin



C . Carafe à vin



D . Bouchon

Code	Ccl	Φ x Ht cm	Sur.	Prix HT
A . 75 36 385	75	8 x 26	6	5,47
B . 75 36 380	25	6 x 19,6	12	4,17

Code	Ccl	Φ x Ht cm	Sur.	Prix HT
C . 75 36 381	50	7,1 x 26,2	6	5,81
D . 75 36 392		5,9 x 4,3	12	3,90

Swing

Base carrée adaptée pour le service et le stockage. Verre mécanique.



E . 100 cl



F .

Code	Ccl	Φ x Ht cm	Sur.	Prix HT
E . 75 34 342	100	8,2 x 31,5	6	4,44
F . 75 34 341	50	6,8 x 25	12	3,90
F . 75 34 340	25	5,5 x 20,6	28	3,44
F . 75 34 343	12,5	5,9 x 13,4	20	2,82

Oriente acqua

Originalité et convivialité, une véritable touche de modernité.



G . Carafe

Code	Ccl	Φ x Ht cm	Sur.	Prix HT
G . 16 64 001	100	8,5 x 35	6	7,61

Officina

Vintage et charme authentique à votre table.



H . FH



I . FB



J . Bouteille 120cl



J . Bouteille 75cl

Code	Ccl	Φ x Ht cm	Sur.	Prix HT
H . 75 34 326	30	7,9 x 12,3	6	2,61
I . 75 34 327	30	8,7 x 8,3	6	2,61

Code	Ccl	Φ x Ht cm	Sur.	Prix HT
J . 75 34 325	120	9,5 x 30	6	6,93
J . 75 34 324	75	8,6 x 24,7	6	6,33



Fluid

Design unique.

C . Bouchon seul



Une taille de bouchon pour les carafes Fluid : 1 L, 75 cl et 50 cl.

ARCOROC



A . Carafe



A . Carafe



B . Carafe



B . Carafe

Code	Ccl	Φ x Ht cm	Sur.	Prix HT
------	-----	-----------	------	---------

A . 75 15 290	100	10,7 x 26,5	6	10,66
A . 75 15 296	75	10,7 x 21	6	8,29

Code	Ccl	Φ x Ht cm	Sur.	Prix HT
------	-----	-----------	------	---------

B . 75 15 291	50	9,1 x 19,3	6	6,67
B . 75 15 292	25	7,1 x 13,5	12	5,29
C . 75 15 299		7 x 3,9	1	1,42



Fluid Frosted

Couleur spray pour répondre à la problématique des traces de calcaire.



D . White



E . Bleu



F . Vert

Code	Ccl	Φ x Ht cm	Sur.	Prix HT
------	-----	-----------	------	---------

D . 75 15 325	75	9,6 x 21	6	9,37
E . 75 15 327	75	9,6 x 21	6	9,37

Code	Ccl	Φ x Ht cm	Sur.	Prix HT
------	-----	-----------	------	---------

F . 75 15 326	75	9,6 x 21	6	9,37
---------------	----	----------	---	------



Carafons vins

Verre non trempé.



G .



H .

Code	Ccl	Φ x Ht cm	Sur.	Prix HT
------	-----	-----------	------	---------

G . 75 15 112	100	11,9 x 20,3	6	4,54
H . 75 15 111	50	9,8 x 16,4	12	3,01
H . 75 15 110	25	7,8 x 13,2	12	2,52

Carré Arc

Verre non trempé.



I . Carafon carré

Code	Ccl	Φ x Ht cm	Sur.	Prix HT
------	-----	-----------	------	---------

I . 75 15 102	100	12 x 25,5	6	6,67
I . 75 15 101	50	9,6 x 19,9	12	3,87
I . 75 15 100	25	3,6 x 16,2	12	3,08

City

Verre mécanique.

novastyl



J . 100 cl



K . 50 cl

Code	Ccl	Φ x Ht cm	Sur.	Prix HT
------	-----	-----------	------	---------

J . 16 18 251	100	6,8 x 25	6	3,00
K . 16 18 250	50	6,8 x 20,3	12	2,33

Authentica

Luigi Bosmioli
MADE IN ITALY

A . Bouteille jaugée avec bec verseur inox

Code	Ccl	Φ x Ht cm	Sur.	Prix HT
A . 75 36 342	27,3	5,8 x 26,1	6	6,32
jaugé 25 cl au col de la bouteille				
A . 75 36 343	52,5	6,9 x 31,3	6	7,10
jaugé 50 cl au col de la bouteille				

Elixir

Réalisé avec beaucoup de style, le flacon Elixir de 10 cl est parfait pour les cocktails ou les huiles aromatisées. Bouchon plastique.



B . Carrée 10 cl



C . Ronde 10 cl

Code	Ccl	Φ x Ht cm	Sur.	Prix HT
B . 75 36 440	10	5,7 x 13,5	24	8,57
C . 75 36 441	10	5,2 x 14,2	24	8,57

Optima

Une collection complète qui s'est imposée pour le service à table. Le col solide assure une longévité au produit. Bords renforcés, faciles à servir.



D . Burette à huile



E . Burette à vinaigre

bouchon verseur
acier inoxydable
18/8,
joint silicone

Code	Ccl	Φ x Ht cm	Sur.	Prix HT
D . 75 36 394	25	7,4 - 5 x 14,3	12	7,35
E . 75 36 395	25	7,4 - 5 x 14,3	12	7,40



Authentic

Verre 100% recyclé.
Fournis avec bouchons verseurs.



F . 66 cl



G . 30 cl

Code	Ccl	Φ x Ht cm	Sur.	Prix HT
F . 16 70 004	66	9 x 28	6	6,70
G . 16 70 005	30	6,5 x 23	6	5,40

Weck

Bouteille forme tulipe à la pièce.
Couvercle, joint, clips de fermeture inclus.



H . 100 cl



I . 53 cl

Code	Ccl	ø x Ht cm	Sur.	Prix HT
H . 15 11 180	100	68 x 25	6	4,20
I . 15 11 172	53	6,8 x 18,4	6	3,22



Carafes Ypsilon

Verre cristallin



A . Carafe jaugée col

A . Carafe jaugée col

Code	Ccl	Φ x Ht cm	Sur.	Prix HT
A . 16 16 650	100	10,4 x 25,5	6	8,57
A . 16 16 649	50	8,4 x 20,4	6	5,21
A . 16 16 648	25	6,8 x 16,5	12	3,83



Bouteilles Ypsilon

Verre cristallin



B . 1 L



C . 50 cl



D . 25 cl

Code	Ccl	Φ x Ht cm	Sur.	Prix HT
B . 75 34 449	100	11,5 x 21,5	6	10,27
C . 75 34 448	50	9,3 x 17,1	6	7,28

Code	Ccl	Φ x Ht cm	Sur.	Prix HT
D . 75 34 447	25	7,3 x 14	12	5,01

Atelier

«CE gauge marks». Cristallin SON.hyx® .



E . avec indication jauge

■ Trait de jauge



Code	Ccl	Φ x Ht cm	Sur.	Prix HT
E . 75 36 432	120 jg	10,8 x 28	6	9,95
E . 75 36 431	64 jg	9 x 22,5	6	7,27

Lyonnais

Verre mécanique.



F .



G .

Code	Ccl	Φ x Ht cm	Sur.	Prix HT
F . 75 41 839	46	7 x 29	6	9,45
G . 75 41 840	25	6,3 x 22	6	7,48

Misure

Verre mécanique.



H .



I .

Code	Ccl	Φ x Ht cm	Sur.	Prix HT
H . 16 16 157	100	10,8 x 26,2	6	5,57
I . 16 16 156	50	8,4 x 23,5	12	3,56
I . 16 16 155	25	6,8 x 19	12	2,68

Pichets frigo

novaStyl



A . Quadro 50 cl



B . Quadro 120 cl



C . Frigo 105 cl



D . Sencillo 1 L



D . Sencillo 2 L

Code	Ccl	Φ x Ht cm	Sur.	Prix HT
A . 75 15 019	50	12,8 x 15,6	6	5,33
B . 75 15 020	120	12,4 x 24,2	6	6,58

Code	Ccl	Φ x Ht cm	Sur.	Prix HT
C . 16 05 091	105	8,7 x 23	6	2,76

Code	Ccl	Φ x Ht cm	Sur.	Prix HT
D . 16 91 155	100	13,3 x 19,7	6	11,15
E . 16 91 156	200	16,1 x 23,6	6	14,13



E . Timeless 140 cl



F . Pichet



F . Pichet



F . Pichet

Code	Ccl	Φ x Ht cm	Sur.	Prix HT
E . 75 41 313	140	13,4 x 21,7	6	11,72

Code	Ccl	Φ x Ht cm	Sur.	Prix HT
F . 16 10 135	30 jg 25	6 x 12	12	2,18
F . 16 10 136	66 jg 50	8 x 15,5	6	2,92

Code	Ccl	Φ x Ht cm	Sur.	Prix HT
F . 16 10 137	130 jg 100	9,5 x 20	6	3,59



G . Bistrot



G . Bistrot



G . Bistrot



H . Arc



I . Arc

Code	Ccl	Φ x Ht cm	Sur.	Prix HT
G . 16 16 130	25	6,2 x 11,5	12	2,00
G . 16 16 131	50	7,7 x 14,5	12	2,78

Code	Ccl	Φ x Ht cm	Sur.	Prix HT
G . 16 16 132	100	9,2 x 18,6	6	4,27
H . 75 15 001	50	12,5 x 14,6	12	3,17

Code	Ccl	Φ x Ht cm	Sur.	Prix HT
I . 75 15 002	100	15,2 x 20,2	6	4,29
I . 75 15 003	130	13,9 x 21,7	6	5,33

Pichets grès

Renforcé blanc.



J .



K .



L .



M .

Code	Ccl	Φ x Ht cm	Sur.	Prix HT
J . 29 40 432	12	7,5 x 8	4	2,29
K . 29 40 436	30	11 x 10,5	72	7,95

Code	Ccl	Φ x Ht cm	Sur.	Prix HT
L . 29 40 433	50	8-12 x 11,5	6	13,53

Code	Ccl	Φ x Ht cm	Sur.	Prix HT
M . 29 40 434	75	8,5-13 x 13	2	14,26

Carafes

novastyl



A . Rêverie

Code	Ccl	Φ x Ht cm	Sur.	Prix HT
A . 16 11 634	110	19 x 20,5	6	20,75



B . Rêverie anse

Code	Ccl	Φ x Ht cm	Sur.	Prix HT
B . 16 11 635	150	23 x 23	4	23,85



C . Aurum

Code	Ccl	Φ x Ht cm	Sur.	Prix HT
C . 75 34 315	150	11,3 x 30	6	50,65

Pasabahçe
LIVE BEAUTIFUL



D . Botanica

Code	Ccl	Φ x Ht cm	Sur.	Prix HT
D . 16 13 440	190	18,5 x 27,5	6	12,20

ARCOROC



E . Vina

Code	Ccl	Φ x Ht cm	Sur.	Prix HT
E . 75 15 302	150	15,6 x 24,3	6	38,35



F . Cabernet

Code	Ccl	Φ x Ht cm	Sur.	Prix HT
F . 75 15 120	200	20,7 x 24	2	45,51



G . Macaron

Code	Ccl	Φ x Ht cm	Sur.	Prix HT
G . 75 15 310	200	15,5 x 31,5	2	71,94



Verres à pied



Mondial
p.4



Vina (Zwiesel)
p.4



Ivento
p.5



Belfesta
p.5

Verres à pied



Zénith
p.7



Oslo
p.10

VAP



Verres
jaugés
p.11

Verres à pied



Sublym
p.12



Séquence
p.12

Verres à pied



Distinction
p.13



Symétrie
p.13



Open up
p.14



Magnifique
p.14



Macaron
p.15



Macaron
fascination
p.15



Cabernet
abondant
p.16



Sensation
Exalt
p.16



Cabernet
Tulip
p.17

Verres à pied



Cabernet
ballon
p.17



Vins jeunes
p.17



Vina (Arc)
p.18



V.Juliette
p.19

Verres à pied



Verres à pied



Linea umana
p.22



Image
p.23



Edge
p.24



Le vin
p.25



Ratio
p.25



Verres à pied



Timeless
p.26



Tattoo
p.27



Alkémist
p.28



Etna
p.28



Marilyn
p.30



Ego
p.30



Adagio
p.31



Mélodia
p.31



Rubino
p.32



Verres à pied

Verres à pied



Michelangelo
p.32



Mixology
p.33



Roma
p.35



Speakeasy
p.36



Meravigliosi
p.36



Bach
p.38



Supremo
p.39



Atelier
p.39



Tre sensi
p.40



Verres à pied

Verres à pied



Aurum
p.40



Florian
p.41



Florian blue
p.41



American
20's p.42



Nexo
p.42



New kalix
p.43



Colosséo
p.43



Elisa
p.44



Amélia
p.46

Verres à pied

Verres à pied

ARCOROC



Normandie
p.46



Domaine
p.45



Princesa
p.45



Linéal
p.45



L'esprit du
vin p.46



Perception
p.46



Aristo Carré
p.46



Winchester
p.46



Ana
p.46

Verres à pied

ODIS

Verre à pied

novastyl

Verres à pied

ARCOROC

VAP

Luminarc

Verres à pied



Rondo
p.46



Élégance
p.47



Viticole
p.47



Savoie
p.47



Roman
p.47



Timeless
p.48



Timeless
p.48



Timeless
p.48



Elysia
p.49

Pasabahce

Verres à pied



Elysia
p.49



Elysia
p.49



Cépages
p.50



Inao
p.50



Esprit
p.50



D.O.C
p.50



Misket
p.50



Tokyo
p.51



Florence
p.51

Verres à pied

Verres à pied



Outdoor
perfect p.51



Tulip
p.52



Moda
p.52



Tower
p.52



Twist
p.52



Amber et
Essence p.53



Enotéca
p.53



Allegra
p.53



Monté Carlo
p.53

Verres à pied



Ambassador
p.53



Impérial
p.55



Banquet
p.55



Paris
p.55



Cognac
p.58



Whisky
p.56



Nick & Nora
p.56



Hurricane
p.56



Draft
p.57

Verres à cocktail

Verres à cocktail



Linz
p.57



Monti
p.58



Tiki
p.58



West loop
p.61



Broadway
p.61



Calices
p.62



Calices
p.62



Calices
p.62



Calices
p.62

Verres à cocktail

Gammes de verres



Margarita
p.63



Cocktail
p.63



Flûtes
p.64



Birrâteau
p.66



Pure
p.5



Vina
p.18



V. Juliette
p.19



Lima
p.19



Absoluty
p.21

Gammes de verres



Open up
p.21



Vigne
p.21



Wine solution
p.23



Timeless
p.26 (RCR)



Tattoo
p.27



Brillante
p.27



Alkémist
p.28



Etna
p.28



Adagio
p.31

Gammes de verres

Chopes bière



Mélodia
p.31



Roma
p.35



Bach
p.38 et 78



Timeless
p.48 (Pasabahce)



Broadway
p.61



Bock bière
p.66



Britannia
p.66



Birrâteau
p.66



Birrâteau
p.66

Chopes bière



Craft Beer
p.67



Craft Beer
p.67



Snifter
p.67



Stack up
p.67



Chope apéro
p.67

Barware



Endeavor
p.68



Paneled
p.68



Shetland
p.68



Ypsilon
p.68

Barware



Inverness
p.69



Hobstar
p.69



Everest
p.69



Radiant
p.69



Winchester
p.69



Americian'20s
p.42



Givré blanc
p.74



Picardie
p.74



Prisme
p.74

Verres colorés

Verres colorés



Lys colors
p.74



Lys colors
p.74



Lys colors
p.74



Color studio
p.74



Color studio
p.74



Primary
color p.74



Capri
p.75



Flora
p.75



Line
p.75

Verres colorés



Diamond
p.75



Rock
barlounge
p.75



Zénith
p.8



Glen
p.59 et 81



Novecento
p.70



Este
p.70



Lounge
p.70



Stone
p.70



Brixton
p.71

Gobelets

Gobelets



Louisiane
p.71



Bourbon
street
p.71



Old square
p.71



Gigogne
p.72



Lola
p.72



Empilable
p.72



Unie
p.72



Picardie
p.73



Manhattan
p.73

Gobelets



Jazz
p.73



Prisme
p.73



Rockbar
p.76



Lion
p.76



Habana
p.76



Bodega
p.76



Next
p.76



Casablanca
p.76



Eskale
p.77

Gobelets



Granity
p.77



Norvège
p.77



Verre trempé
p.81



Nonic
p.77



Verre trempé
p.77



Log
p.77



Son'hyx
p.78



Ametista
p.78



Top clas
p.78

Gobelets



Bach
p.38 et 78



Primary
p.80



V.Juliette
p.80



Islande
p.82



Be bop
p.82



Beldi
p.83



Beldi
p.83



Authentic
p.83



Frigo
p.83

Verre recyclé

Pichets et carafes



Fraîcheur
p.84



Village
p.84



Optima
p.85



Officina
p.85



Fluid
p.86



Carafons vins
p.86



Authentica
p.87



Ypsilon
p.89



Quadro
p.89

Pichets et carafes



Sencillo
p.89



Timeless
p.89



Bistrot
p.89



Rêverie
p.90



Aurum
p.90



Botanica
p.90



Vina
p.90



Cabernet
p.90



Macaron
p.90

Les Nouveautés vaisselle

OGO

OGO



Nakuru

Collection en émaux réactifs, chaque assiette est unique.

Balata

Fraîcheur printanière en émail réactif.

bonná

bonná



Craft

Matière composée de porcelaine recyclé.

Pott Bowl

Tradition des bols en poterie «terre».



02

VAISSELLE



•	OGO	98 à 107
	Bonna porcelaine	108 à 127
	Porcelaine	128 à 153
	Grès	130 à 133
	Tendances 2023	134 à 135
	Pastas & Salades	148
	Spécialités	149 à 152
	Sarreguemines	153
	Vaisselle en verre	154
	Opal	155 à 161
	Inox	162
	Mélatamine	163
	Saladiers et ramequins	164 à 169
	Coupes à dessert	170 à 171
	Mise en bouche	172 à 173
	Service à thé et café	174 à 184
	Tasses en verre	185
	Tasses en porcelaine	186 à 187
•	Photothèque vaisselle	188 à 191



Plate



Dessert

Désignation	Code	Φ x Ht cm	Sur.	Prix HT
Plate	79 32 070	27,5 x 2,5	12	9,10
Dessert	79 32 073	20,5 x 2	12	6,78

**TEXTURE**

Céramique émaux réactifs ton pierre : chaque pièce est unique et différente. Finition brillante. Sous face émaillée.



Coupe

Gourmet

Désignation	Code	Ccl	Φ x Ht cm	Sur.	Prix HT
Coupe	79 32 071	100	20 x 5	12	9,10
	79 32 072	55	15,5 x 4,5	12	5,91
Gourmet	79 32 069	100	24 x 7,8	4	17,66





Plate

Code	Φ x Ht cm	Sur.	Prix HT
79 32 075	27,5 x 2,5	12	9,10
Dessert			
79 32 077	20,5 x 2	12	6,78



Gourmet

Code	Ccl	Φ x Ht cm	Sur.	Prix HT
79 32 068	100	24 x 7	4	17,66



Coupe

Code	Ccl	Φ x Ht cm	Sur.	Prix HT
79 32 078	100	20 x 5	12	9,10
79 32 079	55	15,5 x 4,5	12	5,91



Coupelle

Code	Ccl	Φ x Ht cm	Sur.	Prix HT
79 32 076	100	20 x 7	12	9,10



Bol

Code	Ccl	Φ x Ht cm	Sur.	Prix HT
79 32 074	100	15 x 9	12	7,05



Mug

Code	Ccl	L x l x Ht cm	Sur.	Prix HT
79 32 084	45	12,5 x 8,5 x 10,5	6	4,92

**PIÈCE UNIQUE**

Grâce aux émaux réactifs qui inspirent un retour aux sources, au matière noble et au colorama automnale.



Résistance aux chocs et aux rayures



Plate

Code	Φ x Ht cm	Sur.	Prix HT
79 32 090	27,5 x 2	12	10,11
79 32 092	20,5 x 2	12	7,49



Coupe

Code	Ccl	Φ x Ht cm	Sur.	Prix HT
79 32 091	100	20 x 5	12	8,80



Mini coupelle

Code	Ccl	L x l x Ht cm	Sur.	Prix HT
79 32 093	11	10 x 8 x 6	12	3,87

Motala



Plate



Dessert

Désignation	Code	Φ x Ht cm	Sur.	Prix HT
Plate	79 32 105	27,5 x 3	12	9,88
Dessert	79 32 106	20,5 x 2	12	7,39



Grande coupe



Petite coupe

Code	Ccl	Φ x Ht cm	Sur.	Prix HT
79 32 107	100	20 x 5	12	8,80
79 32 108	55	16 x 4,5	12	5,95





PIÈCE UNIQUE

Grâce aux émaux réactifs qui inspirent un changement, un renouveau, plus vert et plus paisible. Notre interprétation d'un retour aux sources revisitée de façon moderne et raffinée. Idéal pour faire ressortir vos aliments.



Résistance aux chocs et aux rayures



Plate



Gourmet



Bol



Mini coupelle

Désignation	Code	Ccl	Φ x Ht cm	Sur.	Prix HT
Plate	79 32 095		27,5 x 2	12	10,01
	79 32 096		20,5 x 2	12	7,39
Gourmet	79 32 099	100	24 x 7,8	4	17,66

Désignation	Code	Ccl	Φ x Ht cm	Sur.	Prix HT
Bol	79 32 097	60	17 x 6,5	12	7,80
Mini coupelle	79 32 098	11	10 x 8 x 6	12	3,87

Balata



Plate

Dessert

Désignation	Code	Φ x Ht cm	Sur.	Prix HT
Plate	79 32 085	27,5 x 3	12	10,11
Dessert	79 32 086	20,5 x 2	12	7,49



TEXTURE

Collection céramique émaux réactifs, le fruit d'un développement semi artisanal.



Grande coupe



Petite coupe

Code	Ccl	Φ x Ht cm	Sur.	Prix HT
79 32 087	100	20 x 5	12	8,80
79 32 088	55	16 x 4,5	12	6,08





Coupe

Code	Ccl	L x l x Ht cm	Sur.	Prix HT
79 32 065	60	22,5 x 6,2	6	11,86



Assiette rectangle

Code	L x l x Ht cm	Sur.	Prix HT
79 32 066	25,5 x 19,5 x 4,8	6	8,82





Assiette ovale

Code	L x l x Ht cm	Sur.	Prix HT
79 32 067	33 x 24,5 x 3,2	6	16,68



TEXTURE
Collection céramique émaux réactifs, effets de matières comme arraché à la pierre.





PIÈCE UNIQUE
Elle se distingue par sa forme naturelle et sa couleur gris délicat. Les photos se caractérisent par un design unique et une production durable.



Décor en relief





PIÈCE UNIQUE

Grâce aux émaux réactifs qui donnent à la fois, de la profondeur, de la noirceur ainsi qu'un léger éclat de minéralité et de métallique.



Résistance aux chocs et aux rayures



Plate

Code	Φ x Ht cm	Sur.	Prix HT
79 32 013	27,5 x 2,5	12	8,44
79 32 014	21,5 x 2	12	6,62



Coupe

Code	Ccl	Φ x Ht cm	Sur.	Prix HT
79 32 015	150	22 x 6	12	12,56
79 32 016	85	18 x 5,5	12	6,87



Bol

Code	Ccl	Φ x Ht cm	Sur.	Prix HT
79 32 017	45	12,5 x 6,5	12	4,36



Plate

Code	Φ x Ht cm	Sur.	Prix HT
79 32 110	27,5 x 2,5	6	10,11



Coupe

Code	Ccl	Φ x Ht cm	Sur.	Prix HT
79 32 112	55	16 x 4,5	6	6,24



Coupe

Code	Ccl	Φ x Ht cm	Sur.	Prix HT
79 32 113	100	20 x 5	6	8,80



Dessert

Code	Φ x Ht cm	Sur.	Prix HT
79 32 111	20,5 x 2	6	7,74



Mug

Code	Ccl	L x l x Ht cm	Sur.	Prix HT
79 32 114	40	12,5 x 8,5 x 10,5	6	5,36

ÉMAUX RÉACTIFS

TEXTURE
Production semi artisanale, au caractère unique.

Katanga



Plate

Dessert



Coupelle



Désignation	Code	Ccl	Φ x Ht cm	Sur.	Prix HT
Plate	79 32 115		27,5 x 2,5	6	10,11
Dessert	79 32 116		20,5 x 1,5	6	7,74
Coupelle	79 32 117	100	20 x 7	6	8,80



Résistance aux chocs et aux rayures

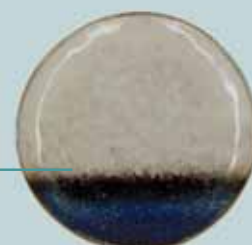

TEXTURE

Création unique chaque pièce est décorée à la main.

Design sophistiqué de qualité supérieure.

Porcelaine

Sphere Ocean

bonna



Plate



Creuse

Désignation	Code	Ccl	Φ x Ht cm	Sur.	Prix HT
Plate	26 32 873		22 x 2	6	14,80
	26 32 874		28 x 2	6	21,71
Creuse	26 32 875	100	23 x 4,5	6	16,12



Bol

Code	Ccl	Φ x Ht cm	Sur.	Prix HT
26 32 876	45	14 x 5	12	16,23



ASPECT NATUREL

La naturalité des tons marins, l'originalité de la peinture à la main.

La technique et tradition ancestrale de la poterie se rencontrent au sein de la collection SPHERE.



Résistance aux chocs et aux rayures



VAISSELLE



SPHERE OCEAN

New collection by Bonna



Une porcelaine haute qualité destinée aux professionnels.

bonna

Pott Bowl



Résistance aux chocs et aux rayures



Creuse coupe

Creuse coupe

Désignation	Code	Ccl	Φ x Ht cm	Sur.	Prix HT
Creuse coupe	26 32 850	60	18 x 4,6	12	8,33
	26 32 851	110	22 x 4,4	6	10,28
	26 32 852	160	25 x 4,6	6	15,35



ASPECT NATUREL

Application de glaçure réactive, en relief provenant de la tradition de la poterie. Émail résistant.

Spécialement conçu pour le «Bowl Food» culture.



Creuse coupe

Creuse coupe

Désignation	Code	Ccl	Φ x Ht cm	Sur.	Prix HT
Creuse coupe	26 32 844	60	18 x 4,6	12	8,91
	26 32 845	110	22 x 4,4	6	10,99
	26 32 846	160	25 x 4,6	6	16,39



Gloire



Plate



Creuse Vago



A. Mini Poêle



B. Mini Poêlon

Code	Φ x Ht cm	Sur.	Prix HT
26 32 749	22 x 2	6	11,03
26 32 750	28 x 1,8	6	15,45

Code	Ccl	Φ x Ht cm	Sur.	Prix HT
26 32 751	130	26 x 4,6	6	18,41

Code	Ccl	Φ x L cm	Sur.	Prix HT
A. 26 32 756	20	16 x 24	12	23,02
B. 26 32 755	4	6 x 9	24	5,36



C. Mug



D. Bol

Code	Ccl	Φ x Ht cm	Sur.	Prix HT
C.26 32 757	33	10,6 x 11	24	6,61
D.26 32 758	47	18 x 7	12	14,36

ÉMAUX RÉACTIFS

Résistance aux chocs et aux rayures

MATIÈRE
Grâce aux effets réactifs chaque application sur la porcelaine fait ressortir des couleurs et textures authentiques. Email résistant.

Ore Mar



Plate



Coupelle



Creuse



Pasta

Désignation	Code	Ccl	Ø x Ht cm	Sur.	Prix HT
Plate	26 32 624		27 x 2	12	12,85
	26 32 623		21 x 2	12	9,67
Plate ovale	26 32 625		25 x 19	12	19,22
Pasta	26 32 626	45	27 x 5,7	6	19,35
Creuse	26 32 628	130	25 x 5	6	18,33
	26 32 629	100	23 x 4,5	6	14,39
Coupelle	26 32 618	6	8 x 3-5	24	5,31

Tierra



Coupelle



Creuse gourmet



Creuse

Désignation	Code	Ccl	Ø x Ht cm	Sur.	Prix HT
Plate	26 32 048		27 x 2	12	12,83
	26 32 047		23 x 2	12	10,61
	26 32 046		21 x 2	12	9,65
Creuse	26 32 049	100	23 x 3,6	6	14,39
	26 32 051	130	25 x 4,5	6	18,34
	26 32 050	40	27 x 4,5	6	19,31
Coupelle	26 32 045	6	8 x 3-5	24	5,31



Résistance aux chocs et aux rayures



Craft



Plate



Creuse

Désignation	Code	Ccl	Φ x Ht cm	Sur.	Prix HT
Plate	26 32 306		21 x 2,5	6	17,51
	26 32 307		25 x 2,5	6	18,59
Creuse	26 32 308	60	23 x 4	6	19,39



Bol

Code	Ccl	Φ x Ht cm	Sur.	Prix HT
26 32 305	65	16 x 6	6	13,26

100% RECYCLÉ

Avec sa vision du design durable, cette collection porte cette énergie élémentaire de la porcelaine. Sa forme amorphe est unique et incomparable. Porcelaine durable et respectueuse de l'environnement.



Résistance aux chocs et aux rayures





DÉCOR

Toute l'essence de la région méditerranéenne s'étend vers le bleu et tous les vents portent les arômes invitants les saveurs exquis.

Les motifs de couleur bleu méditerranéen sont dessinés à la main individuellement. Texture originale de l'inspiration à l'arrière plan de Viento.

Cette collection est devenu le symbole élaboré d'un été sans fin sur la table.



Digital Printing



Plate

Dessert

Creuse

Ovale

Désignation	Code	Ø x Ht cm	Sur.	Prix HT
Plate	26 32 832	27 x 2	12	9,36
	26 32 834	22 x 2	6	11,29
Pizza	26 32 835	32 x 1,1	6	16,40
Dessert	26 32 826	16 x 2	12	7,87

Désignation	Code	Ccl	Ø x Ht cm	Sur.	Prix HT
Creuse	26 32 837	130	25 x 4,5	6	15,45
Ovale	26 32 830		34 x 23 x 2	6	26,41
Vago	26 32 831		36 x 17 x 1	12	29,43

Fium



Résistance aux chocs et aux rayures



Plate

Creuse

Désignation	Code	Ccl	Φ x Ht cm	Sur.	Prix HT
Plate	26 32 323		22 x 1,7	6	10,26
	26 32 324		28 x 1,8	6	14,42
Dessert	26 32 322		16 x 2	12	7,16
Creuse	26 32 326	90	28 x 6	6	20,14



Assiette ovale



Coupelle ovale

Désignation	Code	Ccl	Φ x Ht cm	Sur.	Prix HT
Assiette ovale	26 32 330	18	21 x 10 x 2	12	12,96
Coupelle ovale	26 32 329	6	10 x 6 x 2,4	12	4,97



VAISSELLE



Digital Printing



DÉCOR

Couronnez vos délicieuses recettes avec des présentations professionnelles accrocheuses.

Inspiré de la technologie d'impression numérique qui apporte un nouveau souffle au design.



Coupelle



Bol

Désignation	Code	Ccl	Φ x Ht cm	Sur.	Prix HT
Coupelle	26 32 333	12	10 x 2,3	12	4,52
Bol	26 32 334	12	10 x 2	12	4,52
	26 32 335	45	14 x 5	12	8,06

Porcelaine
Lunar Océan

bonna



Résistance aux chocs et aux rayures



Plate

Pasta

Désignation	Code	Ccl	Φ x Ht cm	Sur.	Prix HT
Plate	26 32 102		22 x 1,7	6	11,29
	26 32 103		28 x 1,8	6	15,86
Pasta	26 32 105	90	28 x 5,9	6	22,17



Digital Printing

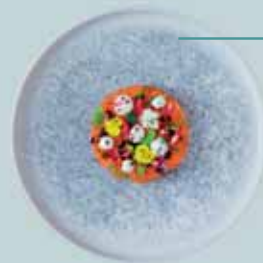

TEXTURE

Originale avec ses options de couleurs pastels.

Cette collection apporte une touche innovante sur les tables, avec une application spéciale d'émail complétée par la technologie Envisio Engraved.



Petite coupelle

Grande coupelle

Désignation	Code	Ccl	Φ x Ht cm	Sur.	Prix HT
Coupelle	26 32 110	12	10 x 2,3	12	4,99
	26 32 111	45	14 x 5	12	8,89

Luca Mozaic

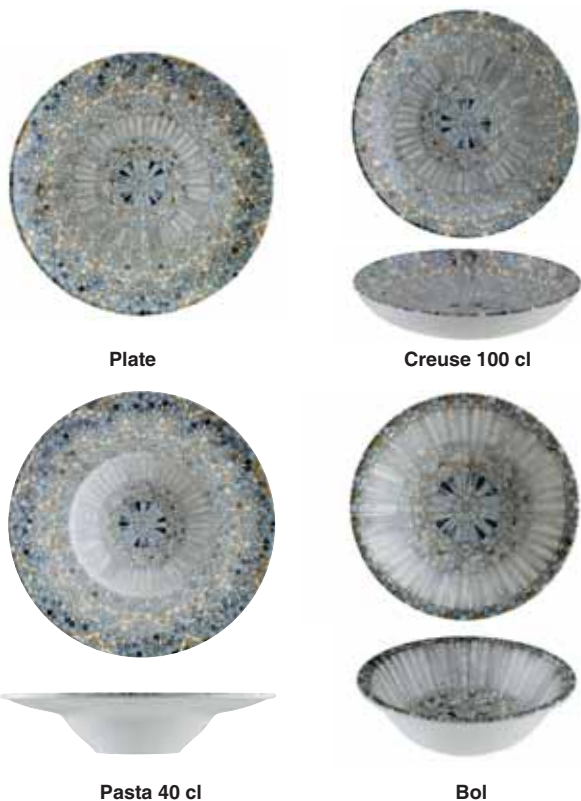

Plate

Creuse 100 cl

Pasta 40 cl

Bol



DÉCOR

Inspirés de pièces mosaïque.

Collection audacieuse et affirmée, pour ceux qui cherche un design qui accompagne l'harmonie des différentes saveurs qu'ils réunissent dans l'assiette.



Digital Printing



Désignation	Code	Ccl	Φ x Ht cm	Sur.	Prix HT
Plate	26 32 689		21 x 2	12	7,55
	26 32 690		27 x 2	6	10,30
Pizza	26 32 691		32 x 2	6	16,40
Creuse	26 32 692	100	23 x 4,5	6	12,02
Pasta	26 32 695	40	28 x 4,5	6	17,37
Bol	26 32 698	40	16 x 7	12	8,72



Résistance aux chocs et aux rayures



Digital Printing

Iris Gourmet



Plate

Creuse

Désignation	Code	Ccl	Φ x Ht cm	Sur.	Prix HT
Plate gourmet	26 32 636		21 x 2	11	6,86
	26 32 637		27 x 2	12	9,37
Creuse	26 32 633	100	23 x 4,5	6	10,92

Patera



Résistance aux chocs et aux rayures



Plate



Pasta

Désignation	Code	Ccl	Φ x Ht cm	Sur.	Prix HT
Pizza	26 32 055		32 x 2	6	14,92
Plate ronde	26 32 059		30 x 2	6	13,41
	26 32 058		27 x 2	12	9,36
	26 32 057		23 x 2	12	7,86
	26 32 256		21 x 2	12	6,86
Plate rect.	26 32 077		27 x 25 x 2	6	18,09
Vago	26 32 064		29 x 26 x 2	6	15,41
Creuse	26 32 060	100	23 x 2	6	10,91
	26 32 061	130	25 x 5	6	14,03
Pasta	26 32 062	40	24 x 4,5	6	11,58
	26 32 063	60	28 x 4,5	6	15,78



TEXTURE

Texture de marbre unique de la ville antique de Patara et des terres qui se trouvent en dessous.

Touche mystique à vos présentations.



Digital Printing



Vago



Creuse

Désignation	Code	Ccl	Φ x Ht cm	Sur.	Prix HT
Plate ronde	26 32 070		27 x 2	12	10,29
	26 32 069		25 x 2	12	9,59
	26 32 068		21 x 2	12	7,55
Creuse	26 32 072	130	25 x 4,5	6	15,45
Vago	26 32 071	130	26 x 24 x 4,5	6	18,78
Pasta	26 32 073	40	24 x 4,5	6	12,76



Bloom Sepia



Digital Printing

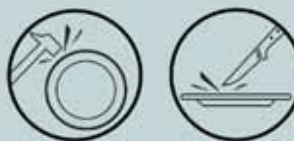

Résistance aux chocs et aux rayures



Plate

Creuse

Désignation	Code	Ccl	Φ x Ht cm	Sur.	Prix HT
Plate	26 32 085		27 x 2	12	9,37
	26 32 084		21 x 2	12	6,87
Creuse	26 32 086	130	25 x 4,5	6	14,04



DÉCOR

Avec des effets de fissures aléatoires, utilisant l'harmonie surprenant des tons verts et cuivrés brillants.



Digital Printing

Madera



Pizza



Pasta

Désignation	Code	Ccl	Φ x Ht cm	Sur.	Prix HT
Plate	26 32 500		21 x 2	12	6,86
	26 32 499		25 x 2	12	8,73
	26 32 501		27 x 2	12	9,37
Pizza	26 32 491		32 x 2	6	16,40
Pasta	26 32 502		28 x 4,5	6	17,36
Coupelle	26 32 495	5	9 x 1,5	24	4,03
Bol	26 32 493	40	16 x 7	12	7,88
Ovale	26 32 507		24 x 14	12	14,23



Cosmos

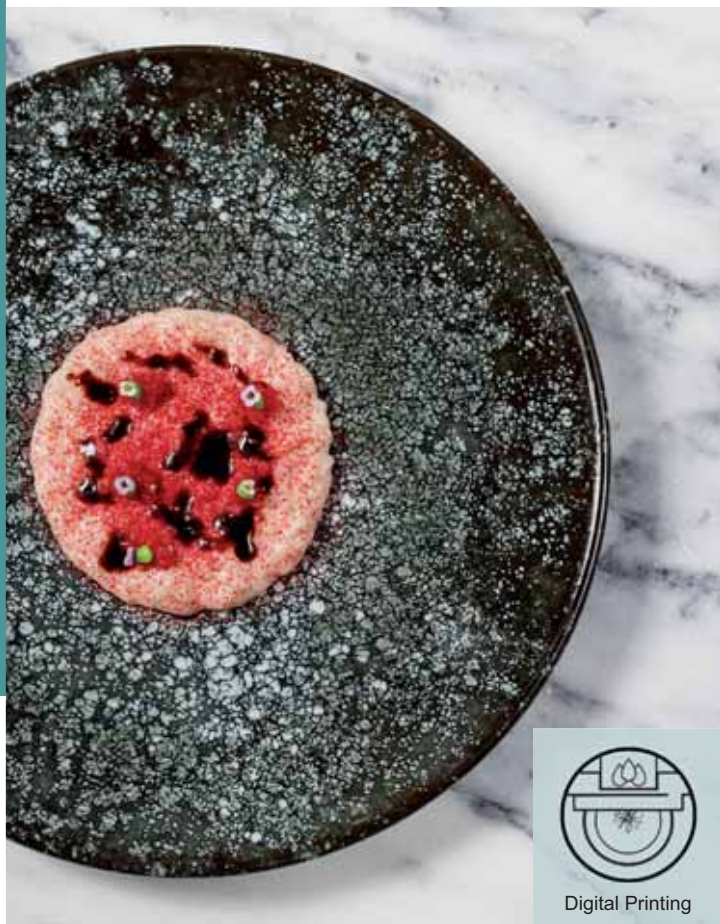

Digital Printing



Résistance aux chocs et aux rayures



bonna



Plate Vago



Pasta



Creuse



Plate Vago

Désignation	Code	Ccl	Φ x Ht cm	Sur.	Prix HT
Plate	26 32 002		27 x 2	12	9,36
	26 32 001		21 x 2	12	6,86
Creuse	26 32 003		23 x 3,6	6	10,91
Pasta	26 32 004	40	24 x 3,5	6	11,58
Plate Vago	26 32 005		24 x 2	12	10,53
	26 32 006		29 x 2	6	15,38
Creuse	26 32 007	100	26 x 4,8	6	17,07

Nacrous



Pasta



Creuse Vago

Désignation	Code	Ccl	Φ x Ht cm	Sur.	Prix HT
Plate	26 32 027		27 x 2	12	9,36
	26 32 026		25 x 2	12	8,73
Dessert	26 32 025		21 x 2	12	6,85
Assiette à pâtes	26 32 030	40	24 x 4,5	6	11,57
Ronde	26 32 029	100	25 x 4,5	6	14,03
Vago	26 32 028	100	26 x 24 x 4,5	6	17,07



Digital Printing

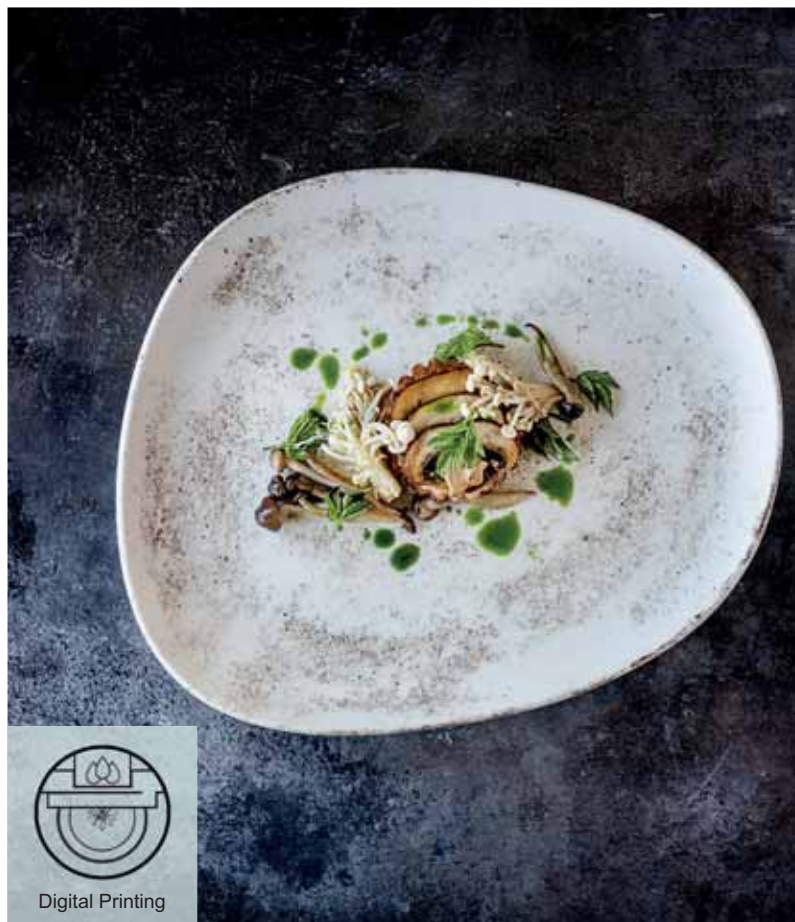

Blue Wave

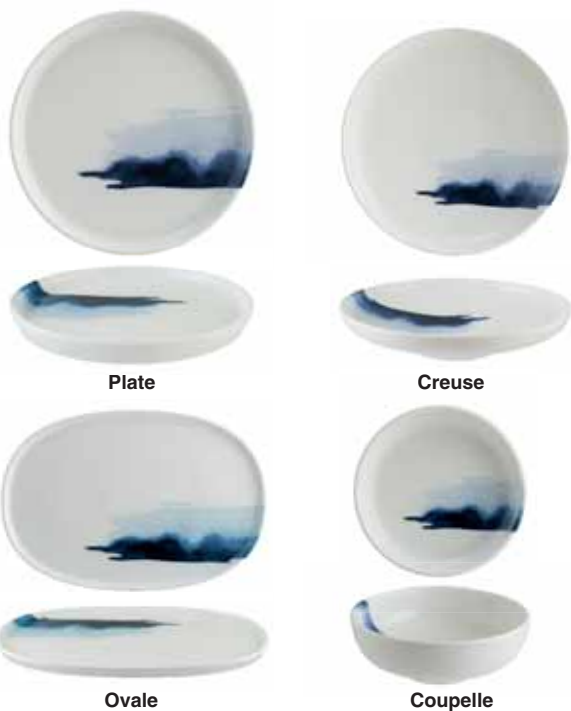

Plate

Creuse

Ovale

Coupelle

Désignation	Code	Ccl	Φ x Ht cm	Sur.	Prix HT
Plate	26 32 125		22 x 1,7	6	10,26
	26 32 126		28 x 1,8	6	14,42
Creuse	26 32 127	90	28 x 6	6	20,14
Ovale	26 32 130		34 x 19 x 2	6	24,02
Coupelle	26 32 128	45	14 x 5	12	8,06
	26 32 129	12	10 x 2,3	12	4,52



Digital Printing



Digital Printing



Résistance aux chocs et aux rayures

Sway



Plate

Creuse

Désignation	Code	Ccl	Φ x Ht cm	Sur.	Prix HT
Plate	26 32 245		21 x 2	12	7,55
	26 32 248		27 x 2	12	10,30
	26 32 250		32 x 2	6	16,40
Ovale	26 32 259		25 x 2	12	14,00
Creuse	26 32 254	100	23 x 4,5	6	12,02
	26 32 255	130	25 x 4,5	6	15,46

Rétro

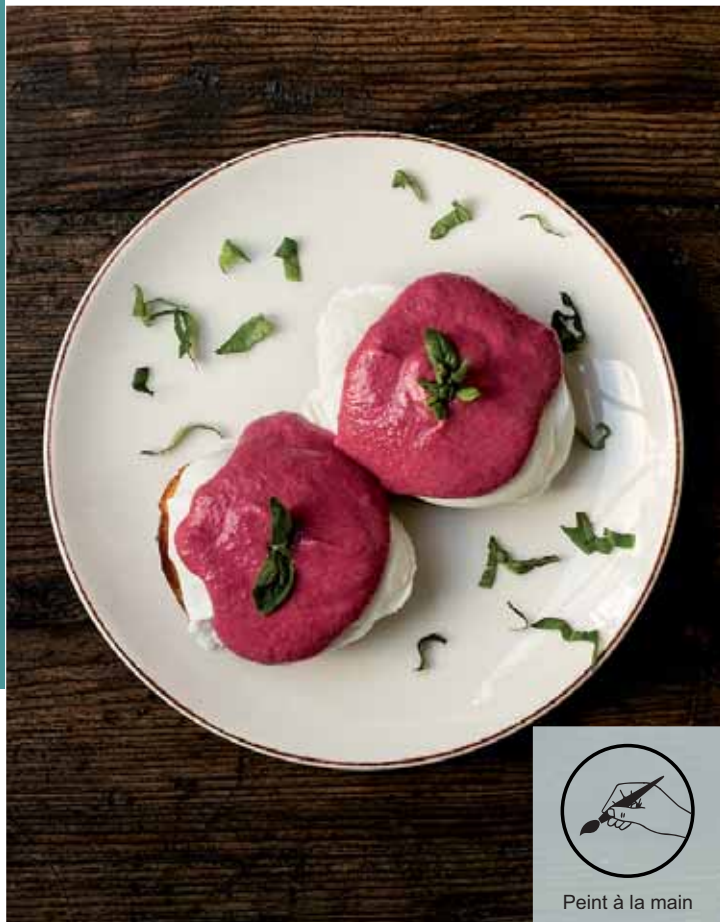

Peint à la main



Pasta



Coupelle vanta



Plate



Creuse

Désignation	Code	Ccl	Φ x Ht cm	Sur.	Prix HT
Plate	26 32 015		27 x 2	12	9,74
	26 32 014		23 x 2	12	8,34
	26 32 013		21 x 2	12	7,27
Creuse	26 32 016	100	23 x 3,6	6	11,38
Pasta	26 32 017	45	27 x 4,5	6	15,38
Coupelle Vanta	26 32 019	85	22 x 8	6	24,83
Coupelle	26 32 018	75	27 x 19 x 6,5	6	31,86

Aura Passion



Creuse



Pasta



Coupelle



Coupelle

Désignation	Code	Ccl	Φ x Ht cm	Sur.	Prix HT
Plate	26 32 578		17 x 2	6	6,47
	26 32 579		21 x 2	12	8,37
	26 32 582		27 x 2,8	12	11,21
Creuse	26 32 574	100	23 x 4,5	6	13,11
Pasta	26 32 575	40	24 x 5,5	6	14,27
Coupelle	26 32 586	40	16 x 7	12	9,38
	26 32 587	6	8 x 3-5	24	6,21

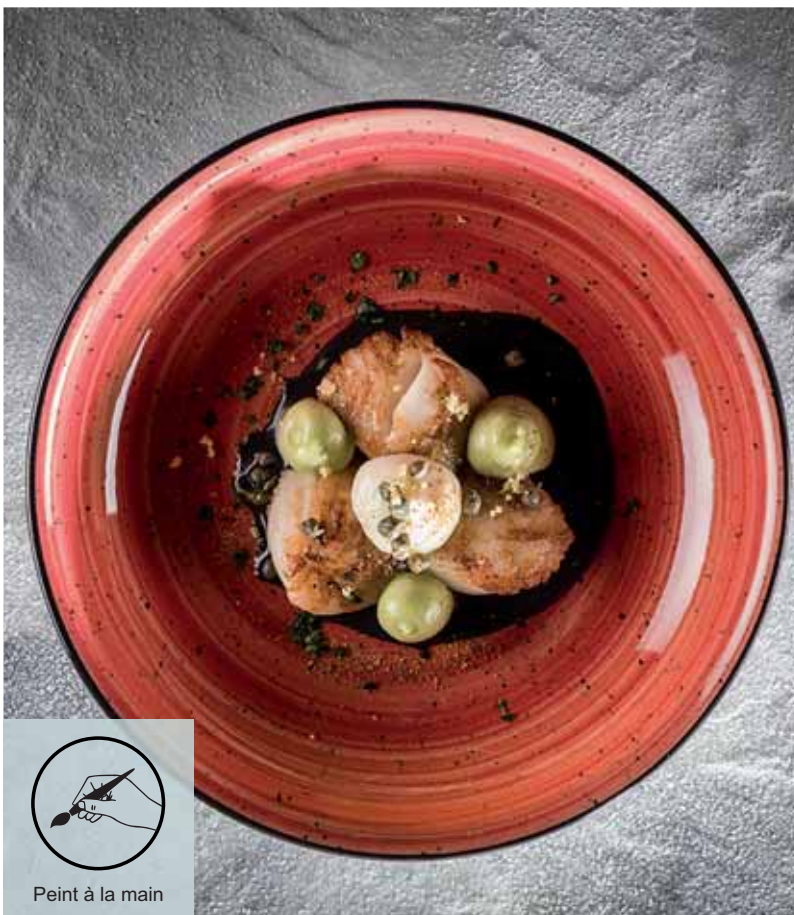

Peint à la main

Neat Blanche



Mini-Poëlon

Coupelle

Saucière



Plate

Pasta

Désignation	Code	Ccl	Φ x Ht cm	Sur.	Prix HT
Mini-Poëlon	26 32 825	20	16 x 14	6	16,88
Coupelle	26 32 145	50	18 x 7	6	17,29
Saucière	26 32 146	10	8 x 10	6	11,23

Désignation	Code	Φ x Ht cm	Sur.	Prix HT
Plate	26 32 142	28 x 2	6	11,85
	26 32 143	32 x 2	6	23,79
Pasta	26 32 144	30 x 4,5	6	18,04

Notte Neat



Coupelle



Pasta



Plate avec aile



Pizza



Saucière

Désignation	Code	Ccl	Φ x Ht cm	Sur.	Prix HT
Plate avec aile	26 32 151		28 x 2	6	17,79
	26 32 153		32 x 2	6	35,68
Pasta	26 32 152	36	30 x 4,5	6	29,73

Désignation	Code	Ccl	Φ x Ht cm	Sur.	Prix HT
Coupelle	26 32 155	50	18 x 7	6	25,95
Saucière	26 32 156	10	8 x 10	6	16,85
Pizza	26 32 154		32,5 x 2	6	17,27

Hygge



ASPECT NATUREL

Série inspirée par le simple, le pur et la fluidité de la nature. Présentations avec des pièces douces et complémentaires.



Plate

Dessert

Désignation	Code	L x l x Ht cm	Sur.	Prix HT
Plate	26 32 161	22 x 2	6	7,60
	26 32 162	28 x 1,8	6	9,69
Dessert	26 32 160	16 x 2	12	5,31



Assiette ovale

Bol

Coupelle

Désignation	Code	Ccl	L x l x Ht cm	Sur.	Prix HT
Ass. ovale	26 32 166		30 x 16 x 1,7	6	15,47
	26 32 167		34 x 23 x 1,8	6	17,79
Coupelle	26 32 169	12	10 x 2	12	3,36
Bol	26 32 168	45	14 x 5	12	5,98



Résistance aux chocs et aux rayures



EMPILABLE

Support minimaliste pour la créativité.

Vago



Plate

Code	L x l x Ht cm	Sur.	Prix HT
26 32 224	15 x 12 x 2	12	5,31
26 32 228	29 x 26 x 2	6	11,85



Creuse

Code	Ccl	L x l x Ht cm	Sur.	Prix HT
26 32 230	79	26 x 24 x 4,8	6	12,66



Ass. rectangle

Code	L x l x Ht cm	Sur.	Prix HT
26 32 229	36 x 17 x 2	12	20,59



Bol

Code	Ccl	L x l x Ht cm	Sur.	Prix HT
26 32 231	47	18 x 16 x 7	6	9,86

Résistance aux chocs et aux rayures

COMBINAISON

Design moderne et simple adapté à la cuisine contemporaine. Une approche fédératrice et complémentaire des différentes formes s'harmonisant parfaitement les unes avec les autres.



RÉSISTANCE

Léger, solide et remarquablement empilable. Banquet comme son nom l'indique offre une excellente performance pour les banquets, avec sa forme classique et intemporelle.



Résistance aux chocs et aux rayures



Plate



Pasta



Bol



Désignation	Code	Ccl	Φ x Ht cm	Sur.	Prix HT
Plate	26 32 273		21 x 2	12	4,90
	26 32 275		25 x 2	12	6,24
	26 32 276		27 x 2	12	6,94
Dessert	26 32 270		15 x 2	12	3,21
Pasta	26 32 279	40	28 x 4,5	6	12,42
Bol empilable	26 32 282	35	12 x 4,5	12	4,44

Gourmet



Résistance aux chocs et aux rayures



Pizza



Bol



Plate

Désignation	Code	Ccl	Φ x Ht cm	Sur.	Prix HT
Dessert	26 32 703		17 x 2	12	3,78
Plate	26 32 704		21 x 2	12	4,90
	26 32 705		23 x 2	12	5,60
	26 32 706		25 x 2	12	6,25
	26 32 707		27 x 2	12	6,94
	26 32 708		30 x 2	12	9,91
Ass. Gourmet	26 32 709		32 x 2	12	11,52
Bol	26 32 701	50	15 x 4,5	12	3,94



VAISSELLE



DÉCOR

Gamme passionnante avec des lignes aussi fines que discrètes.

Avec l'abondance d'espace de présentation, Iris White encourage votre créativité.

Iris White



Plate



Creuse

Désignation	Code	Φ x Ht cm	Sur.	Prix HT
Plate	26 32 545	21 x 2	12	5,64
	26 32 546	27 x 2	12	7,99
Creuse	26 32 547	25 x 4,5	6	11,98



JADE

Collection by Novastyl



Parce que mieux vivre et mieux manger passent avant tout par une belle table, Novastyl façonne chaque jour une vision contemporaine et esthétique des arts de la table pour offrir à vos repas le plus beau des décors.

Il s'agit simplement de l'art de recevoir à la française.

novastyl

Jade



Coupelle



Petite Coupelle



Plate



Calotte

Désignation	Code	Ccl	Φ x Ht cm	Sur.	Prix HT
Plate	26 15 140		27 x 2,5	6	6,16
Dessert	26 15 142		20 x 2	6	5,21
Calotte	26 15 141	80	21 x 5,5	6	5,39
Grande calotte	26 15 143	110	26 x 4,5	6	7,17
Coupelle	26 15 144	25	12 x 5,5	6	4,31
	26 15 139	18	10 x 5	6	3,32

Saphir



Plate

Calotte

Coupelle

Mug

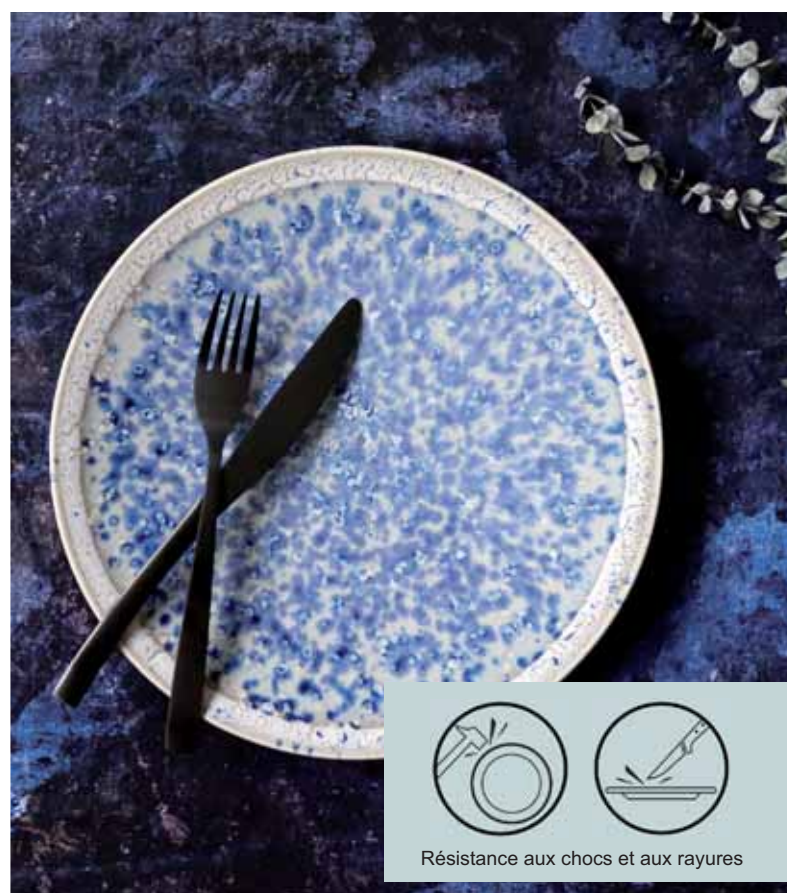

Désignation	Code	Ccl	Φ x Ht cm	Sur.	Prix HT
Plate	26 15 180		27 x 2,5	6	6,16
Dessert	26 15 182		20 x 2	6	5,21
Calotte	26 15 181	80	21 x 5,5	6	5,39
Grande calotte	26 15 183	110	26 x 4,5	6	7,17
Coupelle	26 15 184	25	12 x 5,5	6	4,40
	26 15 185	55	16 x 6	6	6,11
Mug	26 15 186	28	7 x 8,5	6	4,40



Résistance aux chocs et aux rayures

Stone

novastyl



Plate



Dessert



Creuse



Coupelle

Désignation	Code	Ccl	Φ x Ht cm	Sur.	Prix HT
Plate	32 35 676		29 x 24 x 2,5	6/12	8,81
Dessert	32 35 678		19,5 x 16,5 x 2	6/12	6,90
Creuse	32 35 677	70	21 x 17 x 6	6/12	6,62
Coupelle	32 35 679	50	15 x 12,5 x 9	6/12	7,44



Résistance aux chocs et aux rayures



Gaia



Plate



Creuse

Désignation	Code	Ccl	Φ x Ht cm	Sur.	Prix HT
Plate	32 05 445		26 x 2,5	12	4,08
Creuse	32 05 446	90	20 x 5,5	12	3,95
Dessert	32 05 447		19 x 2	12	3,35

Maka



Désignation	Code	Ccl	Φ x Ht cm	Sur.	Prix HT
Plate	26 15 105		27 x 2,5	6	6,45
Dessert	26 15 107		21 x 1,5	6	5,13
Calotte	26 15 106	80	21 x 5,5	6	5,30
Grande calotte	26 15 108	110	26 x 4,5	6	6,99
Coupelle	26 15 109	18	10 x 4,5	6	3,32
	26 15 110	35	12 x 5	6	4,24
	26 15 111	55	16 x 6	6	5,92



Résistance aux chocs et aux rayures

Nara

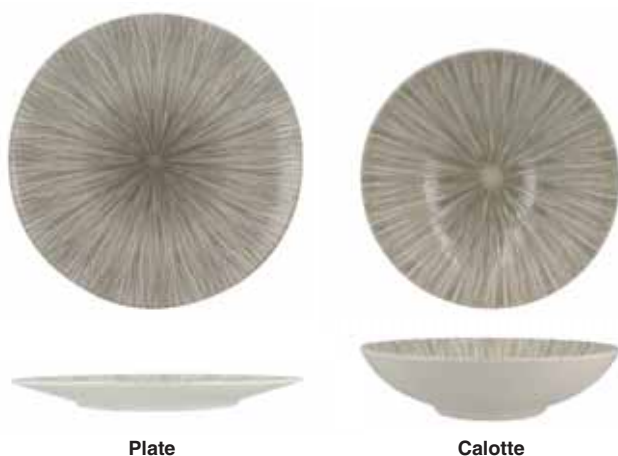

Désignation	Code	Ccl	Φ x Ht cm	Sur.	Prix HT
Plate	26 15 115		26 x 2,5	12	5,04
Creuse	26 15 116		20 x 5,5	12	4,67
Dessert	26 15 117	80	19 x 2	12	3,93



Florali - Grès.



Plate



Creuse



Dessert



Mug 25 cl



Bol 50 cl

Désignation	Code	Ccl	Φ x Ht cm	Sur.	Prix HT
Plate	32 05 480		26 x 3	12	3,67
Creuse	32 05 481	00	20,5 x 5,5	12	3,53
Dessert	32 05 482		19,5 x 2	12	2,47
Mug	32 05 483	25	8 x 11 x 9	12	2,53
Bol	32 05 485	50	16 x 6,5	12	3,97



DÉCOR IMPRIMÉ

Décor floral décliné sur une assiette qui rappelle nos tables d'antan.



novastyl



Sixty - Porcelaine.



Plate



Creuse

Désignation	Code	Ccl	Φ x Ht cm	Sur.	Prix HT
Plate	26 15 165		27 x 1,5	6	5,21
Creuse	26 15 166		21 x 5	6	5,02
Dessert	26 15 167		21 x 1	6	4,22
Tasse	26 15 168	16	7,5 x 10 x 7	6	3,53
Sous tasse	26 15 169		15,5 x 1,5	6	2,91

Heraclee - Grès.



Creuse

novastyl



Coupelle



Plate



Dessert

Désignation	Couleur	Code	Ccl	Φ x Ht cm	Sur.	Prix HT
Plate	Bleu	32 05 490		27 x 3	12	4,09
	Vert	32 05 495		27 x 3	12	4,09
Dessert	Bleu	32 05 492		19 x 2	12	3,35
	Vert	32 05 497		19 x 2	12	3,35
Creuse	Bleu	32 05 491	90	20 x 5,3	12	3,95
	Vert	32 05 496	90	20 x 5,3	12	3,95
Coupelle	Bleu	32 05 493	50	16,7 x 5,7	12	2,90
	Vert	32 05 498	50	16,7 x 5,7	12	2,90



Résistance aux chocs et aux rayures

Seventies - Grès.

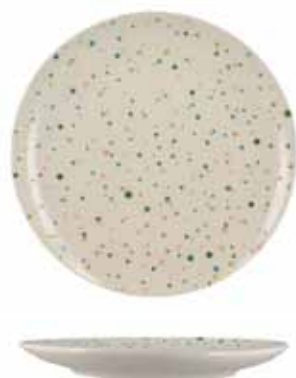

Plate



Creuse

Désignation	Code	Ccl	Φ x Ht cm	Sur.	Prix HT
Plate	32 05 486		26 x 2,7	12	4,09
Creuse	32 05 487	90	20,5 x 5,3	12	3,95
Dessert	32 05 488		19 x 2	12	3,35



Jaipur - Grès.

novastyl



Plate



Creuse

Désignation	Code	Ccl	Φ x Ht cm	Sur.	Prix HT
Plate	32 35 135		27 x 2,5	6	7,15
Creuse	32 35 136	70	19 x 5	6	6,22
Dessert	32 35 137		20 x 2,5	6	6,22



Décor en relief



Océan - Grès.



Plate



Cupelle



Dessert

Code	Ccl	Φ x Ht cm	Sur.	Prix HT
32 05 506		26 x 3	12	4,45

Code	Ccl	Φ x Ht cm	Sur.	Prix HT
32 05 507	90	20,5 x 5,3	12	3,87

Code	Ccl	Φ x Ht cm	Sur.	Prix HT
32 05 508		19,5 x 2	12	3,35

Tornade - Grès.

Plate



Calotte

Désignation	Code	Ccl	Ø x Ht cm	Sur.	Prix HT
Plate	32 35 635		27 x 2,5	6	7,13
Dessert	32 35 637		21 x 2	6	6,42
Calotte	32 35 636	00	19 x 5	6	6,77



Plate



Calotte

Désignation	Code	Ccl	Ø x Ht cm	Sur.	Prix HT
Plate	32 35 640		27 x 2,5	6	7,13
	32 35 642		21 x 2	6	6,42
Creuse	32 35 641	00	19 x 5	6	6,77
Calotte	32 35 639	120	24,5 x 5,5	6	9,67

**Kenya** - Grès.

Plate



Creuse

Désignation	Code	Ccl	Ø x Ht cm	Sur.	Prix HT
Plate	32 35 680		27 x 2,5	6	7,26
Calotte	32 35 681	60	19 x 5	6	6,77
Dessert	32 35 682		21 x 2,5	6	6,42

White

novastyl



Présentation

Code	Φ x Ht cm	Sur.	Prix HT
26 30 739	30,5 x 3,2	3	7,53



Plate

Code	Ccl	Φ x Ht cm	Sur.	Prix HT
26 30 735	27 x 2,6		6	4,09
26 30 734	24 x 2		6	2,81
26 30 733	15 x 2		6	1,81
26 30 737	19 x 2		6	2,34



Creuse

Code	Ccl	Φ x Ht cm	Sur.	Prix HT
26 30 736	29	21,5 x 3,5	6	2,89



Porcelaine Blanche



Bol

Code	Ccl	Φ x Ht cm	Sur.	Prix HT
26 30 740	60	14,5 x 8	6	4,02



Saladier

Code	Ccl	Φ x Ht cm	Sur.	Prix HT
26 30 738	130	23 x 7	3	4,54



Metropolitan



Plate



Calotte

Paire tasse
(tasse et soucoupe)

Désignation	Code	Ccl	Φ x Ht cm	Sur.	Prix HT
Plate	26 30 863		27 x 2,9	6	3,30
	26 30 864		21 x 2,4	6	2,48
Calotte	26 30 865	70	21 x 4	6	2,71
	26 30 866	110	26,5 x 4	6	5,13
	26 30 867	10	12,5 x 5,5	6	2,71
Paire tasse	26 30 867	10	12,5 x 5,5	6	2,71
	26 30 868	20	15 x 7,5	6	3,83



Porcelaine Blanche



Alaska



Rectangle

Paire tasse 22 cl
(tasse et soucoupe)

Creuse / saladier

Désignation	Code	Φ x Ht cm	Sur.	Prix HT
Rectangle	26 30 375	30,5 x 19,5 x 3	12	10,30
Plate	26 30 370	26,5 x 2,8	24	4,49
	26 30 372	20 x 2,4	24	3,10
	26 30 374	9023,5 x 7	12	5,77
Creuse	26 30 371	5018 x 5,4	24	3,56
Tasse + Soucoupe 14,5cm	26 30 373	227,5-9 x 8,2	24	4,58



Kazub Hel



Porcelaine Blanche Hôtelière



Bol à consommé 32 cl



Tasse à café empilable et soucoupe



Plate



Creuse



Ovale

Code	Φ x Ht cm	Sur.	Prix HT
26 91 001	30,5 x 3,1	12	8,95
26 91 010	28 x 3	12	6,17
26 91 002	26,5 x 3	12	5,98
29 91 003	24,5 x 2,6	6	4,29
26 91 004	22,5 x 2,6	6	4,01
26 91 005	21 x 2,4	6	3,65
26 91 006	19 x 2,2	6	3,19
26 91 007	16 x 2,1	12	2,57
26 91 008	14 x 2	12	2,25

Code	Ccl	Φ x Ht cm	Sur.	Prix HT
Creuse				
26 91 009	25	22,5 x 3,7	12	3,90
Ovale				
26 91 022		33,5 x 22,7 x 3,7	12	11,15
26 91 021		33,5 x 22,7 x 3,7	12	8,62
Bol à consommé				
26 91 068	32	10,5 x 6	6	5,73

Code	Ccl	Φ x Ht cm	Sur.	Prix HT
Tasses et soucoupes				
26 91 060	9	5,8-8 x 6	12	2,71
scp 26 91 061		12 x 1,8	12	1,50
26 91 062	15	8-10 x 6	12	3,06
scp 26 91 063		13,5 x 2	12	1,94
26 91 064	20	8,5-11 x 6	12	3,25
scp 26 91 065		15 x 2,3	12	2,18
26 91 066	25	9,5-12 x 6	12	3,62
scp 26 91 067		16 x 2,4	12	2,28

Wersal



Plate



Tasse à Thé 20 cl ronde et soucoupe

Code	Ccl	Φ x Ht cm	Sur.	Prix HT
26 91 260		30,5 x 2,5	6	12,39
26 91 261		27 x 2,1	6	6,79
26 91 259		21 x 1,8	6	4,88
26 91 262		19 x 1,6	6	4,50
Creuse				
26 91 263	25	22,5 x 3,6	6	4,86

Code	Ccl	Φ x Ht cm	Sur.	Prix HT
Tasse				
26 91 271	20	9,3-12 x 5,624		3,76
Soucoupe				
26 91 270		14,5 x 1,8	24	2,47



Universal



Plate



Creuse



Compotier bas



Compotier haut en grès



Désignation	Code	Ccl	Φ x Ht cm	Sur.	Prix HT
Plate	26 91 380		24,5 x 2,5	12	3,98
	26 91 381		22 x 2,5	12	3,62
	26 91 382		19 x 2	12	2,99
Creuse	26 91 383	50	22 x 3,9	12	3,62
	26 91 384	35	19 x 3,1	12	3,10
Compotier bas	26 91 385	20	15 x 2,5	12	2,36
	26 91 386	16	13,5 x 2,4	12	2,27
	29 40 247	37	15,5 x 4,4	12	3,19
	29 40 246	22,5	13 x 4	12	2,24
Compotier haut en grès	29 40 245	15	12 x 3,5	12	1,95



Porcelaine Blanche Hôtelière



Parfaitement empilable



Bonna

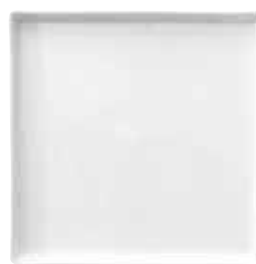

Carré

Rectangle

Désignation	Code	Φ x Ht cm	Sur.	Prix HT
Carré	26 90 304	28 x 2	6	9,56
	26 90 303	23 x 2	6	5,97
	26 90 301	18 x 2	6	4,13
	26 90 300	9 x 1,8	6	1,97
Rectangle	26 90 307	28 x 22 x 2	6	7,21
	26 90 306	18 x 12,5 x 2	6	3,07

Ambassador

novastyl



Plate

Creuse



Pain



Tasses empilable
et soucoupe

Désignation	Code	Ccl	Φ x Ht cm	Sur.	Prix HT
Plate	26 15 071		27 x 2,2	6	4,46
	26 15 072		25 x 2	6	3,86
	26 15 074		20 x 1,8	6	3,34
Creuse	26 15 073	25	23 x 3,4	6	3,67
Pain	26 15 075		16 x 1,8	6	2,82
Tasse	26 15 080	10	6-7,8 x 5	12	1,87
Soucoupe	26 15 081		12,5 x 1,6	6	1,26
Tasse	26 15 084	20	8-10,5 x 6,5	12	3,12
Soucoupe	26 15 085		16 x 1,8	6	1,75



Porcelaine Blanche Hôtelière



Texture et motif inaltérable



Polo



Plate

Creuse

Désignation	Code	Ccl	Φ x Ht cm	Sur.	Prix HT
Plate	26 15 650		31,5 x 3,2	24	11,34
	26 15 651		27,5 x 2,6	24	5,28
	26 15 652		25,5 x 2,6	24	4,21
	26 15 653		20 x 2,4	24	3,75
Creuse	26 15 654	30	23 x 3,8	24	3,91
Pain	26 15 655		16 x 2,2	24	2,96

Martelé



Présentation

Plate



Creuse



Paire tasse café
(tasse et soucoupe)

Désignation	Code	Ccl	Φ x Ht cm	Sur.	Prix HT
Présentation	26 90 342		29 x 1,8	6	9,15
Plate	26 90 341		27 x 1,8	6	6,04
	26 90 340		23 x 1,8	6	5,68
Creuse	26 90 343	25	23 x 4,2	6	6,04
Paire tasse	26 90 346	10	6-8 x 6	6	5,97
Soucoupe			12 x 1,3		



Porcelaine Blanche 1er Choix

Motif incrusté dans le biscuit

Snake



Plate



Creuse

Désignation	Code	Ccl	Φ x Ht cm	Sur.	Prix HT
Plate	26 90 365		27 x 2	12	6,47
Creuse	26 90 366	25	23 x 4,5	12	6,47
Dessert	26 90 367		23 x 2	12	5,98

Boss

novastyl



Désignation	Code	Ccl	Φ x Ht cm	Sur.	Prix HT
Plat ovale	26 91 041		36 x 24,5 x 3,3	6	15,71
	26 91 040		33 x 23 x 3	6	10,30
	26 91 039		28 x 19,5 x 2,5	6	9,67
Plate	26 91 042		31 x 3,1	6	10,63
	26 91 044		27 x 3,1	6	5,20
	26 91 043		24 x 2,6	6	4,80
	26 91 045		20,5 x 2,2	6	4,33
	26 91 046		19,5 x 1,8	6	3,37
	26 91 047		16,5 x 1,7	6	3,35
Creuse	26 91 048	70	18 x 6	6	5,20



Porcelaine Blanche 1er Choix



Régulière et tesson très fin



Roma



Désignation	Code	Ccl	Φ x Ht cm	Sur.	Prix HT
Plate	26 91 210		30,5 x 2,8	6	13,08
	26 91 211		27 x 2,3	6	5,69
	26 91 208		24 x 2,1	6	5,10
	26 91 209		21 x 1,9	6	4,60
Dessert	26 91 212		19 x 1,7	6	3,72
Creuse	26 91 213		22,5 x 3,4	6	4,82

Kensaï Blanc



Plat rectangle



Plate carré



Creuse



Coupelle

Désignation	Code	Ccl	Φ x Ht cm	Sur.	Prix HT
Plat rectangle	26 15 619		37 x 23 x 2,8	6	15,37
	26 15 618		30 x 23 x 2,8	6	8,82
	26 15 617		23 x 11 x 1,7	6	6,86
Plate carée	26 15 628		26 x 26 x 1,7	6	5,84
	26 15 630		21 x 21 x 1,5	6	5,68
Creuse	26 15 629	60	22 x 22 x 6	6	5,77
Coupelle	26 15 631	60	17 x 17 x 5,5	2	5,38



Porcelaine Blanche aux formes parfaites et régulières



Azia



Plate carré



Creuse



Désignation	Code	Ccl	Φ x Ht cm	Sur.	Prix HT
Plat	26 15 805		30 x 2	6	9,55
Plate	26 15 800		26 x 2,2	6	5,62
Dessert	26 15 802		20 x 2	6	4,96
Creuse	26 15 801	55	20 x 3,4	6	5,08
Pain	26 15 803		15 x 1,8	6	3,71

Carré Hôtel

novastyl



Plate carrée

Creuse carrée

Plat à entrecôte rectangle

Code	L x l x Ht cm	Sur.	Prix HT
26 15 443	30 x 30 x 3,1	4	13,82
26 15 439	27 x 27 x 2,6	6	8,96
26 15 440	25 x 25 x 2,8	6	6,73
26 15 442	19 x 19 x 2,6	6	6,23

Code	Ccl	Φ x Ht cm	Sur.	Prix HT
26 15 441	65	20 x 20 x 4,4	6	6,48
Pain caré				
26 15 730		16 x 16 x 2,5	6	4,16
26 15 732		14 x 14 x 2,5	6	3,48
26 15 731		12 x 12 x 2,5	6	2,93

Code	L x l x Ht cm	Sur.	Prix HT
26 15 452	33 x 18,5 x 2,4	6	15,71
Plat rectangle			
26 15 449	28 x 15 x 2,4	6	8,17
26 15 450	23,5 x 11 x 2,4	6	7,25
26 15 451	15 x 13 x 2,4	6	6,42



A. Coupelle



C. Tasse à café



B. Saladier



D. Tasse déjeuner

Code	Ccl	Φ x Ht cm	Sur.	Prix HT
A. 26 15 729	40	14 x 4,5	6	5,34
A. 26 15 728	30	12 x 4,5	12	4,16
A. 26 15 454	17	10 x 4,5	6	2,84
B. 26 15 453	150	22 x 8	4	11,35
B. 26 15 448	70	16 x 6,4	6	6,67

Code	Ccl	Φ x Ht cm	Sur.	Prix HT
C. 26 15 444	9	5,6-7,8 x 5,8	6	3,90
scp 26 15 445		13,6 x 13,6 x 1,9	6	3,53
D. 26 15 446	20	7,5-9,7 x 6,2	6	4,55
scp 26 15 447		15,1 x 15,1 x 2,1	6	3,99

Porcelaine Blanche

Résistance aux chocs et aux rayures
Carré angulaire régulier

Feuille



Présentation

Code	L x l x Ht cm	Sur.	Prix HT
26 15 588	40 x 26,5 x 2,3	2	17,61



Plate

Code	Ccl	Φ x Ht cm	Sur.	Prix HT
26 15 585		34 x 23 x 2,8	6	6,69
26 15 587		28 x 19 x 2,3	6	5,72



Creuse

Code	L x l x Ht cm	Sur.	Prix HT
26 15 586	28 x 19 x 4,3	6	6,08



A. Coupe à glace



C. Tasse à café



B. Saladier



D. Tasse à thé

Code	Ccl	Φ x Ht cm	Sur.	Prix HT
A. 26 15 598	38	18 x 11 x 5,5	3	6,50
B. 26 15 590	80	25 x 28 x 7,4	4	19,55
B. 26 15 589	30	16 x 10 x 5	3	7,83

Code	Ccl	Φ x Ht cm	Sur.	Prix HT
C. 26 15 593	9	7-8,3 x 6,2	12	4,57
scp 26 15 594		17 x 12 x 1,5	6	5,15
D. 26 15 591	20	9,2-10,5 x 9,3	6	5,21
scp 26 15 592		21 x 14,5 x 1,8	6	5,75

Porcelaine Blanche Hôtelière

Résistance aux chocs et aux rayures



Classic Filet Or

novastyl



Plate



Creuse



Dessert



Tasse et soucoupe

Désignation	Code	Ccl	Φ x Ht cm	Sur.	Prix HT
Plate	26 15 560		27 x 1,9	6	4,45
Creuse	26 15 561	25	22,5 x 3,2	6	4,45
Dessert	26 15 562		20,5 x 1,5	6	4,25
Pain	26 15 566		16 x 1,3	6	3,69
Tasse	26 15 568	16	7,2-9,2 x 6,3	12	3,50
Soucoupe	26 15 569		12,8 x 2	12	1,86



Résistance aux chocs et aux rayures



Carbone



Plate



Creuse



Dessert

Désignation	Code	Φ x Ht cm	Sur.	Prix HT
Plate	26 30 870	27 x 2,2	6	4,38
Creuse	26 30 871	20,5 x 3,7	6	3,48

Désignation	Code	Φ x Ht cm	Sur.	Prix HT
Dessert	26 30 872	19,5 x 1,8	6	3,19

Stone Age



Plate

Code	L x l x Ht cm	Sur.	Prix HT
26 91 580	28 x 3	6	7,97
26 91 581	25 x 2,5	6	6,96
Dessert			
26 91 584	21 x 2,4	6	5,15



Creuse

Code	Ccl	Φ x Ht cm	Sur.	Prix HT
26 91 582	85	23 x 25 x 6	6	7,17
Pain				
26 91 586		17 x 2,5	6	4,00
26 91 587		12,5 x 1,5	6	2,89



Saladier

Code	Ccl	Φ x Ht cm	Sur.	Prix HT
26 91 596	200	28,5 x 7,5	6	16,32
26 91 595	100	22 x 7,5	6	10,83
26 91 594	25	14 x 5	6	6,67



Plat ovale

Code	Φ x Ht cm	Sur.	Prix HT
Rond			
26 91 579	33 x 33 x 3	6	17,02
Ovale			
26 91 592	38 x 21 x 4,5	6	17,89



Plat à servir

Plat à sushi

Code	Ccl	Φ x Ht cm	Sur.	Prix HT
Service				
26 91 590		35 x 20 x 2	6	12,92
Sushi				
26 91 588		35 x 13 x 2,4	6	12,96

FORME ROCAILLEUSE
 Forme raffinée du plus bel effet sur votre table.
 Qualité irréprochable.

Pasta

novastyl



Jupiter "Pasta"
inscription

Jupiter lisse



Bol Pasta

Bol Pasta / renforcé

Désignation	Code	Ccl	Φ x Ht cm	Sur.	Prix HT
Jupiter pasta	26 45 537	80	30 x 6,5	6	10,09
Jupiter lisse	26 91 430	80	30 x 6,5	6	9,84

Désignation	Code	Ccl	Φ x Ht cm	Sur.	Prix HT
Bol pasta	26 91 490	55-145	26 x 9	6	4,90
Bol pasta renforcé	29 40 360	30-80	20,2 x 7,4	12	6,16



Porcelaine Blanche



Spécialité



Les inclinés



Assiette Spaghetti

Rita



Spirale

Pasta creuse

Désignation	Code	Ccl	Φ x Ht cm	Sur.	Prix HT
Spirale	26 15 902	200	31 x 7	6	8,63
	26 15 903	75	26 x 6	6	7,04
	26 15 904	50	21 x 5	6	6,25
Pasta creuse	26 15 552	50-170	30 x 6,8	6	7,96
	26 15 551	35-80	26 x 5	6	6,48
	26 15 550	20-40	21 x 4	6	5,76



Bols Inclina

Lodge

Désignation	Code	Ccl	Φ x Ht cm	Sur.	Prix HT
Ass. spaghetti	29 40 365	70-110	25 x 20,5 x 8,5	12	9,96
	29 40 366	40-80	28,5 x 24,5 x 11	12	9,09
Rita	26 91 312	80	30 x 3-8	6	10,30
Inclina	26 30 285	35	21 x 5-9,3	3	11,00
	26 30 028	60	19 x 6-9	6	6,62
Lodge	26 91 309	90	23 x 7-9,5	6	7,98
	26 91 306	20	14 x 4-6	6	4,12

Inscription



Bol à pâtes



Bol à salade

Désignation	Code	Ccl	Φ x Ht cm	Sur.	Prix HT
Bol à pâtes	26 30 041	60	16 x 6-9	6	7,31
Bols à salade	26 30 046	60	19 x 6-9	6	7,66

Porcelaine



Pizza XXL



Pizza Bianca



Boss



Pizza Barilla

Désignation	Code	Φ x Ht cm	Sur.	Prix HT
XXL	26 91 023	35 X 1,8	12	12,03
Bianca	26 45 542	31 x 1,7	6	7,50

Désignation	Code	Ccl	Φ x Ht cm	Sur.	Prix HT
Boss	26 91 042		31 x 3,1	6	10,63
Barilla	26 45 539		30,5 x 2,5	12	9,20
	26 45 524		27 x 2	6	7,44

bonna

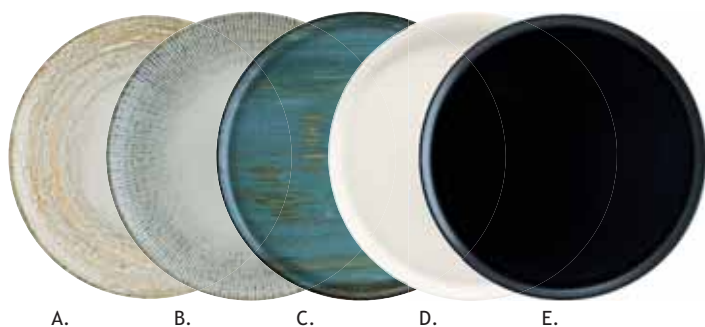

A. B. C. D. E.



Désignation	Code	Φ x Ht cm	Sur.	Prix HT
A. Patera	26 32 055	32 x 2	6	14,92
B. Sway	26 32 250	32 x 2	6	16,40
C. Madera	26 32 491	32 x 2	6	16,40
D. Gourmet blanc	26 32 709	32 x 2	6	11,52
E. Neat noire	26 32 154	32,5 x 2	6	17,27



Porcelaine Blanche



Spécialité



100% Professionnel



F. G. H. I. J.

Désignation	Code	Φ x Ht cm	Sur.	Prix HT
F. Lotus	26 32 555	32 x 2	6	16,40
G. Luca Mozaic	26 32 691	32 x 2	6	16,40
H. Mesopotami Antr.	26 32 789	32 x 2,5	6	14,95
I. Viento	26 32 835	32 x 1,1	6	16,40
J. Mesopotami	26 32 800	27 x 2,5	12	9,35
	26 32 803	32 x 2	6	14,95

Vicence

100% VERRE RECYCLÉ



Assiette Pizza

Désignation	Code	Φ x Ht cm	Sur.	Prix HT
Ass. Pizza	16 70 010	35 x 2	6	5,13

Carpaccio



Carpaccio

San marino

Désignation	Code	L x l x Ht cm	Sur.	Prix HT
Carpaccio	26 45 561	35 x 25 x 2,8	6	7,72
	26 45 560	31 x 21 x 2,5	6	4,81
	26 45 559	25 x 18 x 2,5	6	4,54
San marino	26 91 530	32,5 x 26,5 x 1,5	6	25,59
	26 91 531	31 x 24 x 1,5	6	12,47
	26 91 532	29 x 13 x 1,5	6	10,19
	26 91 534	24 x 13 x 1,5	6	8,81



Mariott

Désignation	Code	L x l x Ht cm	Sur.	Prix HT
Carpaccio	26 15 790	39,5 x 28 x 3,5	3	17,41

Les assiettes à steak



Rita forme coupe



Amerika oval renforcé

Désignation	Code	L x l x Ht cm	Sur.	Prix HT
Rita	26 45 506	33 x 25,5 x 3,2	6	4,65
Oval/Amerika	26 91 077	33 x 22,5 x 3,2	12	13,98
	26 91 076	29 x 22 x 3,2	12	10,40



Porcelaine Blanche

Spécialité

Les assiettes à compartiments



Assiette à fondue

Désignation	Code	Φ x Ht cm	Sur.	Prix HT
Fondue	26 45 519	22,5 x 23,5	4	7,26

Creuses coupes



Couscous aile renforcée

Nora

Désignation	Code	Ccl	Φ x Ht cm	Sur.	Prix HT
Couscous	26 91 480	95	26 x 5	6	5,76
	26 91 479	70	23 x 4,2	6	4,48
	26 91 478	50	20 x 4	12	3,68
Nora	26 47 630	150	23 x 6	3	10,66



Metropolitan

Stone Age

Désignation	Code	Ccl	Φ x Ht cm	Sur.	Prix HT
Metropolitan	26 30 865	70	21 x 4	6	2,71
	26 30 866	110	26,5 x 4	6	5,13
Stone Age	26 91 596	200	28,5 x 7,5	6	16,32
	26 91 595	100	22 x 7,5	6	10,83
	26 91 594	25	14 x 5	6	6,67



Porcelaine Blanche



Spécialité



Risotto



Galaxy

Roma

Désignation	Code	Ccl	Φ x Ht cm	Sur.	Prix HT
Galaxy	26 15 634	30	28 x 4	6	8,75
	26 15 633	24	24 x 4	6	6,63
Roma	26 91 310	35	27 x 3,8	6	10,72



Snake

Martelé

Désignation	Code	Ccl	Φ x Ht cm	Sur.	Prix HT
Snake	26 90 366	25	23 x 4,2	12	6,47
Martelé	26 90 343	25	23 x 4,2	6	6,04



Saladiers



Boss

Code	Ccl	Φ x Ht cm	Sur.	Prix HT
26 91 048	70	18 x 6	6	5,20



Feuille

Code	Ccl	Φ x Ht cm	Sur.	Prix HT
26 15 590	80	25 x 28 x 7,44		19,55
26 15 589	30	16 x 10 x 5 3		7,83



Gourmet

Code	Ccl	Φ x Ht cm	Sur.	Prix HT
26 91 473	80	28 x 8	6	13,00



Kensaï blanc

Code	Ccl	Φ x Ht cm	Sur.	Prix HT
26 15 631	25	17 x 5,5	8	5,38



A. Risotto



C. Carré saladier



E. Alaska



B. Planète



D. White



F. Carré coupelle

Code	Ccl	Φ x Ht cm	Sur.	Prix HT
A.26 91 011	90	30 x 21	6	9,11
B.26 47 615	200	21 x 9,5	3	10,66

Code	Ccl	Φ x Ht cm	Sur.	Prix HT
C.26 15 453	150	22 x 8	4	11,35
26 15 448	70	16 x 6,4	6	6,67
26 15 729	52	14 x 4,5	6	5,34
D.26 30 738	130	24 x 8,5	3	4,54

Code	Ccl	Φ x Ht cm	Sur.	Prix HT
E.26 30 374	90	23,5 x 7	3	5,77
26 30 371	50	18 x 5,4	6	3,56
F.26 15 728	32	12 x 4,5	12	4,16
26 15 454	17	10 x 4,5	6	2,84

Oslo



Plate



Creuse



Code	N°	Φ x Ht cm	Sur.	Prix HT
26 95 001	N°7	18 x 2	48	3,51
26 95 002	N°4	22 x 2	24	4,46
26 95 003	N°3	24 x 2	24	4,76

Code	N°	Φ x Ht cm	Sur.	Prix HT
26 95 004	N°10	13 x 2	96	2,76
26 95 005	N°9	15 x 2	72	2,76
26 95 007	N°4	22 x 2	24	4,46



Tasse à café seule



3 Comptiers



Tasse à thé seule



2 Coupelles



Tasse déjeuner seule



2 Ravieres



Porcelaine Blanche



Bords renforcés
Parfaitement empilable



Bols Oslo



Bol Arcole

Code	Ccl	Φ x Ht cm	Sur.	Prix HT
26 95 020	9	5,5 x 6	48	2,78
26 95 022	15	8 x 5	48	3,23
26 95 026	28	10 x 6,5	36	3,91

Code	Ccl	Φ x Ht cm	Sur.	Prix HT
26 95 055	15	12 x 3,5	48	2,33
26 95 056	22,5	13,3 x 4,5	48	2,70
26 95 057	37	16 x 4,5	36	3,26

Code	Ccl	Φ x Ht cm	Sur.	Prix HT
26 95 014	40	13,8 x 5,5	36	4,64
26 95 015	60	16 x 6	36	5,51
26 95 035	40	13 x 7	36	3,43



2 Ramequins

26 95 062	8	10 x 2,5	48	1,76
26 95 063	16	13 x 3	48	2,63
26 95 069	20	11 x 11 x 3,5	72	2,45
26 95 070	25	15 x 9 x 3,5	72	2,58



Plat sabot

Code	Ccl	Φ x Ht cm	Sur.	Prix HT
26 95 086	11	8,4 x 5	48	2,61
26 95 087	19	10 x 5	48	2,93
26 95 071	44	19 x 11 x 4	36	4,38



Lys



Plate



Calotte



Creuse

Désignation	Code	Φ x Ht cm	Sur.	Prix HT
Plate	75 28 001	23 x 2,2	24	1,75
Dessert	75 28 003	19 x 1,8	24	1,40
Calotte	75 28 004	21 x 4,7	36	1,63
Creuse	75 28 002	23 x 3,6	24	1,63

Paris



Plate



Creuse

Désignation	Code	Φ x Ht cm	Sur.	Prix HT
Plate	75 28 200	23 x 1,6	48	1,57
Dessert	75 28 202	20,5 x 1,8	48	1,41
Creuse	75 28 201	23 x 3,5	48	1,49

Génération



Plate



Creuse

Désignation	Code	Φ x Ht cm	Sur.	Prix HT
Plate	16 13 242	27 x 2	24	2,31
Dessert	16 13 244	19 x 1,3	24	1,73
Creuse	16 13 243	21 x 3,5	24	2,04
Couppelles (lot de 3)	16 13 236	11 x 5	8	2,51

Paradis

Novastyl



Plate



Couppelle

Désignation	Code	Φ x Ht cm	Sur.	Prix HT
Plate	16 18 790	26 x 2	6	1,63
Creuse	16 18 791	20,5 x 3,5	6	1,18
Dessert	16 18 792	19 x 1,3	6	0,91
Couppelle	16 18 793	14 x 5	6	0,83



Plat sur pied + cloche



Plat sur pied Orion

Désignation	Code	Φ x Ht cm	Sur.	Prix HT
Plat sur pied	16 13 280	33 x 29	2	22,13
Plat Orion	16 18 825	30 x 10	6	10,33



Plat à tarte



Plat Dôme 3 Etages

Désignation	Code	Φ x Ht cm	Sur.	Prix HT
Plat + cloche	16 13 281	32 x 18	2	17,87
Plat	16 13 282	32 x 2	10	7,16
Plat 3 étages	16 13 499	11,5 x 27	6	10,07

Brush



Assiettes plates



Assiettes creuses 63 cl



Coupelles 11 cl empilable



Bocks 25 cl

Ravier



Saladiers 31,5 cl



Bols empilables 51 cl



Tasses empilables et sous tasses

Opal
SHARING MATTER!MULTI RÉSISTANCES
CHOCES, RAYURES, LAVAGES

- Jusqu'à 3 fois plus résistante aux chocs que les autres matières du marché.
- Résistance durable aux rayures de couteaux.
- Excellente résistance aux lavages de la surface et des décors après 2000 lavages industriels.



SECURITE : 0% porosité, 0% bactéries.

GESTION DE LA TEMPERATURE : MAINTIEN DE LA CHALEUR, SECURITE MICRO-ONDE

- Un maintien de la température aussi efficace que les autres matériaux du marché.
- Se manipule sans risque de brûlure après un passage au micro-onde.

PRESERVATION DE L'ENVIRONNEMENT :

- 100% verre, 100% recyclable : matière respectueuse de l'environnement.

NOUVEAUX COLORIS
À LA DEMANDE

Terracotta

Dark Green



Ancien coloris : Bleu Ciel

Désignation	Φ x Ht	Vert	Jaune	Orange	Cherry	Blue jean's	Sur.	Prix HT
Assiette	25,4 x 2,5			75 51 223			6/24	8,44
	23,5 x 2,6	75 51 235	75 51 245	75 51 225	75 51 541	75 51 521	6/24	8,02
	19,5 x 2,2	75 51 237	75 51 247	75 51 227	75 51 542	75 51 522	6/24	7,16
	15,5 x 1,8	75 51 236	75 51 246	75 51 226	75 51 543	75 51 523	6/24	6,46
Creuse 63	22,5 x 3,5	75 51 238	75 51 248	75 51 228	75 51 544	75 51 524	6/24	8,02
	Coupelle empil. 11 cl	12 x 2,6	75 51 239		75 51 545	75 51 525	6/36	5,18
Bock 25 cl	7,2 x 8,9	75 51 241	75 51 251	75 51 231		75 51 531	6/36	5,63
Saladier 31,5 cl	12 x 4,7	75 51 244	75 51 254	75 51 234	75 51 547	75 51 527	6/36	5,18
bol 51 cl	13,2 x 7,4	75 51 240	75 51 250	75 51 230	75 51 548	75 51 528	6/36	6,46
Ravier carré 20 cl	11 x 11 x 3,6				75 51 546	75 51 526	6/24	8,44
Tasse 19 cl	7,8 x 6,4	75 51 242	75 51 252	75 51 232	75 51 549	75 51 529	6/48	6,08
Sous tasse	14 x 1,9	75 51 243		75 51 233	75 51 550		6/48	5,39

Restaurant Filet Delft Rouge Bordeaux



Plate

Creuse

Désignation	Code	Ccl	Φ x Ht cm	Sur.	Prix HT
Plate	75 50 062		23,5 x 2,6	24	6,91
Dessert	75 50 067		19,5 x 2,2	24	6,25
	75 50 064		15,5 x 1,8	24	4,90
Creuse	75 50 069	69	22,5 x 3,5	24	6,91
Bol empilable	75 50 098	51	13,2 x 7,4	36	5,56



Résistance aux chocs et aux rayures



Assiette Opal les plus solides



Restaurant Uni



Plate

Creuse 69 cl



Assiette à steak



Tasse empilable Restaurant et sous-tasse

Désignation	Code	Ccl	Φ x Ht cm	Sur.	Prix HT
Assiette	75 50 002		25,4 x 2,5	12	5,97
	75 50 003		23,5 x 2,6	24	5,50
	75 50 004		22,5 x 3,5	24	5,50
	75 50 008		19,5 x 2,2	24	4,87
	75 50 005		15,5 x 1,8	24	3,79
Creuse	75 50 010	69	22,5 x 3,5	24	5,50
Assiette à steak	75 50 013		30 x 26	6	6,58
Tasse	75 50 032	25	8,5 x 7	36	3,10
	75 50 031	22	7,8 x 7,4	48	2,95
	75 50 029	19	7,8 x 6,4	48	2,86
	75 50 027	13	6,9 x 5,7	48	2,57
	75 50 025	8	6 x 5	48	2,29
	Sous-tasse	75 50 033		15,3 x 2,1	36
	75 50 030		14 X 1,9	48	2,20
	75 50 028		13 x 1,8	48	1,98
	75 50 026		11,2 x 1,6	48	1,78

Everydays Restaurant Slim



Plate

Creuse

Désignation	Code	Ccl	Φ x Ht cm	Sur.	Prix HT
Plate	75 45 930		26,5 x 2,1	24	2,18
	75 45 931		24,5 x 2,1	24	1,83
	75 45 933		19,5 x 1,5	24	1,69
Creuse	75 45 932	50	22,5 x 3	24	1,83

Heat System



Plate Blanche

Plate Blanche
à 2 compartimentsAssiette ronde
compartimentéePlate blanche
3 compartiments

Bol



Bol à potage



Résistance aux chocs et aux rayures

Étudiées pour fonctionner
avec les systèmes de tenue
de chaleur «hôtiaux».

Désignation	Code	Ccl	Φ x Ht cm	Sur.	Prix HT
Blanche	75 50 900		23 x 2,5	24	11,03
Blanc. 2 compartiments	75 50 901		23 x 2,5	24	12,12
Assiette ronde 2 parties	75 50 053		23	12	13,28
Assiette ronde 3 parties	75 28 210		25,5 x 2,6	12	9,63
Bol	75 50 052	62	12 x 6,2	24	3,52
Bol Opal blanc	75 50 527	50	12,7-16,3 x 6,8	24	4,81

Nova Aquitania



Plate 290 gr / Pain 150 gr



Creuse 56 cl



Coupelle 150 gr / 20 cl



Bol 230 gr / 50 cl

Code	Cgr	Φ x Ht cm	Sur.	Prix HT
75 50 368	290	22,5 x 1,9	24	1,78
75 50 369	150	15,5 x 1,4	24	1,65

Code	Ccl	Φ x Ht cm	Sur.	Prix HT
Creuse				
75 50 384	56	22,5 x 2,6	24	1,75
Coupelle				
75 50 385	20	13 x 3,5	36	1,65

Code	Ccl	Φ x Ht cm	Sur.	Prix HT
75 50 386	50	13,2 x 6,8	36	2,20

Evolutions Black

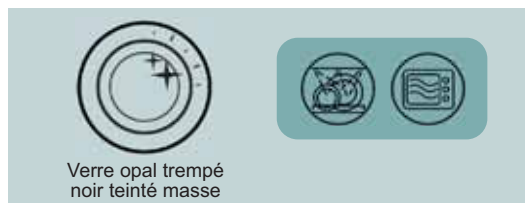

A. Creuse



B. Creuse calotte



Plate



Assiette rectang

Code	Φ x Ht cm	Sur.	Prix HT
75 50 375	27 x 1,8	24	2,81
75 50 374	25 x 1,7	24	2,40
75 50 373	19 x 1,7	24	2,22
Pizza			
75 50 378	32 x 2,4	12	5,49

Code	L x l x Ht cm	Sur.	Prix HT
75 50 376	28 x 23 x 2,2	12	3,45

Code	Ccl	Φ x Ht cm	Sur.	Prix HT
A. 75 50 727	140	25 x 4	12	4,36
A. 75 50 726	95	21 x 4	12	3,63
A. 75 50 725	60	17 x 4	12	2,76
B. 75 50 372	78	20 x 4,2	24	2,40



Saladier



Assiette à steak

Code	Ccl	Φ x Ht cm	Sur.	Prix HT
Assiette à steak				
75 50 370	30 x 3		12	5,49
Assiette à couscous				
75 50 371	120	26 x 4,5	12	5,49



Assiette Pasta

Code	Ccl	Φ x Ht cm	Sur.	Prix HT
Assiette Pasta				
75 50 377	115	28,5 x 4,5	12	5,49
Saladier				
75 50 728	75	14,5 x 8	24	3,16



Evolutions Coupe White



Plate coupe



Assiette calotte 78 cl



Assiette Creuse



Coupelle



Désignation	Code	Ccl	Φ x Ht cm	Sur.	Prix HT
Plate coupe	75 50 350		27 x 1,8	24	2,81
	75 50 351		25 x 1,7	24	2,40
	75 50 353		19 x 1,7	24	2,22
Assiette calotte	75 50 352	78	20 x 4,2	24	2,40
Assiette creuse	75 50 733	60	17 x 4	12	2,74
Coupelle	75 50 354	40	12,5 x 5,5	36	2,22



Lot 6 assiettes Pasta



Lot 6 assiettes Pizza



Désignation	Code	Ccl	Φ x Ht cm	Sur.	Prix HT
Lot 6 ass. Pasta	75 50 342	115	28,5 x 4,5	2	29,11
Lot 6 ass. Pizza	75 50 341		32 x 5	2	29,11

Harmonia



Parma

Code	Φ x Ht cm	Sur.	Prix HT
Plate			
13 15 333	31 x 1,8	12	5,60
13 15 330	27 x 1,8	24	2,59
13 15 332	19 x 1,6	24	2,47
Creuse			
13 15 331	31 x 1,8	24	2,59
Saladier			
16 60 031	25 x 9	6	6,88



Ebro

Code	Ccl	Φ x Ht cm	Sur.	Prix HT
Plate				
16 60 001		26 x 2,5	6	1,95
16 60 003		20 x 1,8	6	1,82
Creuse				
16 60 002		24 x 3,6	6	1,95
Bol				
16 60 004	50	14 x 7	4	1,71

Cylindriques empilables



Tasse cylindrique empilable

Code	Ccl	Φ x Ht cm	Sur.	Prix HT
Tasse				
75 50 516	24	11,7 x 6,1	24	3,25
75 50 514	22	10,3 x 6,5	24	2,31
75 50 512	14	9,8 x 4,9	24	2,21
Sous-tasse				
75 50 517		16 x 2,1	48	2,85
75 50 515		14 x 1,8	72	2,56
75 50 026		11 x 1,6	48	1,78



Bock empilable

Code	Ccl	Φ x Ht cm	Sur.	Prix HT
Bock				
75 50 528	29	7,9 x 9	36	1,79
75 50 529*	25	7,2 x 9	36	2,86

*Dans la limite des stocks disponibles.

ARCOROC
Opal
SHARING MATTERS



Résistance aux chocs et aux rayures légères mais avec les qualités de solidité de l'opal

Les Bols



A. Uni blanc 48 cl



B. Ebro 50 cl



C. Régithermie 40 cl



D. Restaurant uni 52 cl



E. Potage anses 50 cl



F. Consommé anses 31 cl

Code	Ccl	Φ x Ht cm	Sur.	Prix HT
A. 75 50 525	48	13,2 x 6,8	36	2,14
B. 16 60 004	50	14 x 7	36	1,71

Code	Ccl	Φ x Ht cm	Sur.	Prix HT
C. 75 50 052	40	12 x 6,2	24	3,52
D. 75 50 050	52	13,2 x 7,4	36	2,62

Code	Ccl	Φ x Ht cm	Sur.	Prix HT
E. 75 50 527	50	16,3-12,7 x 6,9	24	4,81
F. 75 50 051	31	10,2 x 5,8	24	4,43

Stairo



Plate



Creuse



Bol



Bol à soupe

Désignation	Code	Ccl	Φ x Ht cm	Sur.	Prix HT
Plate	75 50 611		27 x 2,5	24	2,18
	75 50 612		25 x 2,3	24	1,76
	75 50 615		23,5 x 2,1	24	1,71
	75 50 614		19 x 1,9	24	1,62
Creuse	75 50 613		23,6 x 3,2	24	1,76
Bol	75 50 619	50	13,2 x 6,8	36	2,28
Bol à soupe	75 50 624	88	20 x 5,3	24	2,61



Résistance aux chocs et aux rayures

Design intemporel
Parfaitement empilable

Complément Opal



Compotier



Multi-usage

Désignation	Code	Ccl	Φ x Ht cm	Sur.	Prix HT
Compotier	75 50 041	27,5	16 x 3,6	36	3,97
	75 50 040	11	12 x 2,6	36	3,10
Multi-usage	75 50 042	52	16 x 5,1	24	3,97



Raviers empilable



Saladier empilable

Désignation	Code	Ccl	Φ x Ht cm	Sur.	Prix HT
Ravier	75 50 043	28	14 x 9 x 3,5	24	5,50
	75 50 044	25	11 x 11 x 3,6	24	5,34
Saladier	75 50 023	48	14 x 14 x 5,2	36	4,85
	75 50 038	31,5	12,1 x 4,7	36	3,10

Feston



Feston caracas

Désignation	Code	Φ x Ht cm	Sur.	Prix HT
Plate	75 50 555	27,3 x 2,3	6	2,26
	75 50 554	25 x 2,2	6	1,69
	75 50 556	23 x 2,1	6	1,68
	75 50 558	19 x 1,9	6	1,61
	75 50 557	21 x 3	6	1,69
Plat	75 50 559	30 x 2,2	6	6,81
Plat creux	75 50 560	28 x 4,6	4	6,81
Plat ovale	75 50 561	33 x 25	6	6,81
Saladier	75 50 564	24 x 10	6	5,44
	75 50 563	12 x 5,2	6	1,68

Inox antidérapant



Fond extérieur antidérapant en silicone noir.



Saladier inox



Désignation	Code	Φ x Ht cm	Sur.	Prix HT
Saladier inox	46 15 340	18 x 9	12	6,09
	46 15 341	22 x 10,4	12	7,84
	46 15 342	25,5 x 12	121	10,20



Plat gratin inox

Désignation	Code	Φ x Ht cm	Sur.	Prix HT
Plat gratin	47 37 122	30 x 18	6	15,33
	47 37 121	25 x 15	6	12,60



Plat en fonte avec sa planche

Désignation	Code	Ccl	L x l x Ht cm	Sur.	Prix HT
Rond	46 10 791	55	15,5 x 23 x 7	1	20,36
	46 10 790	20	12 x 17 x 6	1	14,92
Ovale	46 10 796	25	17,5 x 12,5	1	23,22
	46 10 795	15	15,5 x 10	1	15,00



Panier inox



Beurrier rectangle

Désignation	Code	L x l x Ht cm	Sur.	Prix HT
Panier inox	37 21 270	19-10 x 8,5	6	10,08
	37 21 271	19-12 x 10	6	7,88
Beurrier+couvercle	46 15 206	18 x 12 x 6	6	7,23



Crémier



Saucière

Désignation	Code	Ccl	L x l x Ht cm	Sur.	Prix HT
Crémier	48 35 688	10	5,5 x 5	10	4,91
Saucière	48 35 692	14	17 x 7	24	17,26
	48 35 693	22	20,6 x 9	10	18,48



Saladier boule



Saladier conique



Légumier

Code	Ccl	Φ x Ht cm	Sur.	Prix HT
46 15 298	500	29 x 13,5	6	10,46
46 15 297	370	24 x 12	6	7,94
46 15 296	150	19 x 9,5	6	4,61
46 15 295	75	15 x 8	6	3,40

Code	Ccl	Φ x Ht cm	Sur.	Prix HT
46 10 351	200	20 x 11,7	1	16,78
46 10 350	100	16 x 9,1	1	12,58

Code	Ccl	Φ x Ht cm	Sur.	Prix HT
47 37 114	265	34 x 27 x 6,5	6	17,87
47 37 113	190	30 x 24 x 6	12	14,84
47 37 112	155	28 x 22 x 5,5	6	13,41
47 37 111	75	22 x 18 x 4,5	6	9,10

Kuwae

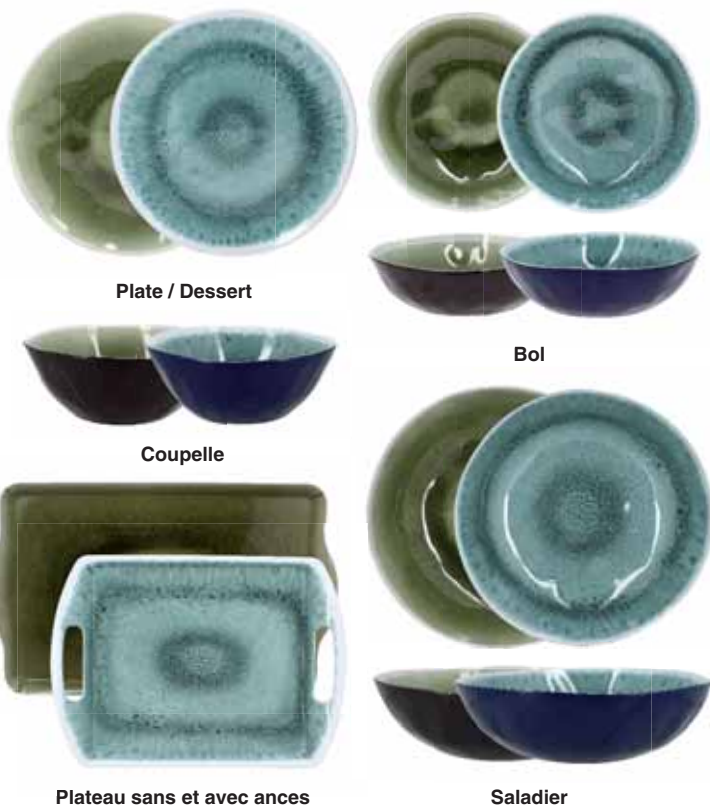

Plate / Dessert

Bol

Coupelle

Plateau sans et avec ances

Saladier



Désignation	Couleurs	Code	Φ x Ht cm	Sur.	Prix HT
Plate	Vert	63 17 800	27,5 x 2	6	5,17
	Bleu	63 17 803	27,5 x 2	6	5,17
Dessert	Vert	63 17 801	23 x 2	6	4,22
	Bleu	63 17 804	23 x 2	6	4,22
Bol	Vert	63 17 802	19 x 5,5	6	4,70
	Bleu	63 17 805	19 x 5,5	6	4,70
Coupelle	Vert	63 17 799	16 x 6,2	6	3,28
	Bleu	63 17 806	16 x 6,2	6	3,28
Saladier	Vert	63 17 798	30,5 x 8,5	6	12,56
	Bleu	63 17 807	30,5 x 8,5	6	12,56
Plateau	Vert	63 17 796	49 x 30 x 3	6	8,06
	Bleu	63 17 809	49 x 30 x 3	6	8,06
Plateau avec ances	Vert	63 17 797	35 x 26 x 4	6	6,05
	Bleu	63 17 808	35 x 26 x 4	6	6,05



Résistance aux chocs

Bella



Plateau

Plateau avec ances

Désignation	Couleurs	Code	Φ x Ht cm	Sur.	Prix HT
Plateau		63 17 860	35 x 26 x 4	6	5,89
Plateau avec ances		63 17 861	49 x 30 x 3	6	7,87



Plate / Dessert

Coupelle

Bol

Saladier

Désignation	Couleurs	Code	Φ x Ht cm	Sur.	Prix HT
Plate		63 17 855	27,5 x 2	6	5,40
Dessert		63 17 856	23 x 2	6	4,47
Bol		63 17 858	19 x 5,5	6	4,92
Coupelle		63 17 857	16 x 6,2	6	3,44
Saladier		63 17 859	30,5 x 8,5	6	12,28

Food box

Boite en verre trempé transparent extra résistant. Hermétique, pas de dégradation du goût ni de l'odeur des aliments. Facile à stocker, les boîtes s'empilent à condition de laisser le couvercle. Couvercle translucide neutre. Cet article est vendu de 4 manières différentes : Couvercles et boîtes vendus séparément, ou boîtes avec couvercles montés ou encore boîtes avec couvercles non montés.



Boîte avec couvercle monté



Couvercle polypropylène

Désignation	Code	Ccl	L x l x Ht cm	Sur.	Prix HT
-------------	------	-----	---------------	------	---------

Food box - avec couvercle monté	75 53 040	38	14,6 x 11 x 5,4	12	4,37
	75 53 041	82	18,6 x 13,8 x 6,2	12	5,43
	75 53 042	122	21,2 x 15,7 x 6,6	12	6,55
	75 53 043	197	24,7 x 18,2 x 7,2	6	8,15



So Urban

La gamme So Urban a été développée pour répondre parfaitement à la vente à emporter et la livraison de repas. Elles sont parfaitement empilables, ultra fonctionnelles pour l'optimisation du rangement et des présentations. Verre trempé : Haute résistance thermique et mécanique. Passe au micro ondes. Fond et couvercle conçus pour lavages en lave-vaisselle industriel. 2 couvercles pour 4 contenants. Le couvercle est en polyéthylène.



Cupelle forme basse montée



Cupelle forme haute montée

Désignation	Code	Ccl	L x l x Ht cm	Sur.	Prix HT
-------------	------	-----	---------------	------	---------

Forme basse	75 16 211	25	11 x 4,1	24	2,47
Forme haute	75 16 218	37	11 x 6,4	24	2,83
Couvercle seul	75 16 237		ø 11	96	0,84
Forme basse	75 16 225	58	14 x 5,5	24	3,58
Forme haute	75 16 231	80	14 x 8,1	24	4,23
Couvercle seul	75 16 238		ø 14	96	0,96



Fresh box

Les boîtes en verre Freshbox de Duralex sont parfaites pour conserver les aliments. Idéales pour la conservation du sec et du frais, les Freshbox en verre trempé sont résistantes aux chocs mécaniques et aux chocs thermiques. Vous pourrez ainsi les passer, directement et sans risque, du congélateur adaptées au micro-ondes <80°C, sans BPA. Conçues pour accueillir et conserver les produits alimentaires en toute sécurité, les boîtes préservent le goût, la qualité et la fraîcheur des aliments.



Boîte carré

Désignation	Code	Ccl	L x l x Ht cm	Sur.	Prix HT
-------------	------	-----	---------------	------	---------

Carré	75 27 138	60	14 x 5,8	6	4,02
	75 27 139	115	17 x 6,8	6	4,93
	75 27 143	200	20 x 7,9	4	5,94



Boîte ronde

Désignation	Code	Ccl	L x l x Ht cm	Sur.	Prix HT
-------------	------	-----	---------------	------	---------

Ronde	75 27 203	60	14 x 5,8	12	3,76
	75 27 204	90	17 x 7,1	6	4,78
	75 27 205	160	20 x 9	6	5,98

Saladiers en verre



Nagoya

Désignation	Code	Ccl	Ø x Ht cm	Sur.	Prix HT
Nagoya	16 18 162	88	17 x 6,3	12	4,67
	16 18 163	150	20 x 7,6	6	6,53
	16 18 164	260	23 x 9,4	4	8,29

Méditerranéo

novastyl



Saladier



Coupelle

Désignation	Code	Ccl	Ø x Ht cm	Sur.	Prix HT
Saladier	16 71 005	350	30 x 10,5	4	10,27
Coupelle	16 71 006	125	18 x 8,5	4	4,97



Saladier empilable

Désignation	Code	Ccl	Ø x Ht cm	Sur.	Prix HT
Saladier empil.	75 16 020	600	29 x 13,3	6	10,05
	75 16 019	430	26 x 1,9	6	7,75
	75 16 018	290	23 x 10,5	6	5,24
	75 16 017	190	20 x 9,2	6	4,06
	75 16 016	110	17 x 7,8	24	2,24
	75 16 015	62,5	14 x 6,5	36	1,97
	75 16 014	36,5	12 x 5,5	36	1,34
	75 16 013	24	10 x 4,9	36	1,06
	75 16 012	15	9 x 4,1	36	1,04
	75 16 011	7,5	7 x 3,5	36	0,96
	75 16 010	3,2	6 x 2,7	36	0,92

ARCOROC



Saladier Lys trempé



Désignation	Code	Ccl	Ø x Ht cm	Sur.	Prix HT	
Empilable	75 27 030	580	31 x 12,3	6	8,47	
	75 27 029	345	26 x 10,5	6	5,50	
	75 27 028	240	23 x 9,2	6	3,63	
	75 27 036	159	20 x 8,1	6	2,55	
	75 27 026	97	17 x 7	6	1,94	
	75 27 025	50	14 x 5,6	6	1,45	
	75 27 024	31	12 x 4,9	6	1,01	
	75 27 023	20,5	10,5 x 4,3	6	0,83	
	75 27 022	12,5	9 x 3,7	72	0,79	
	75 27 021	7	7,5 x 3,1	96	0,77	
	75 27 020	3,5	6 x 2,4	96	0,70	
	Non empilable	75 27 010	345	26 x 16,5	12	6,12
		75 27 009	240	23 x 9,4	12	3,61
		75 27 008	159	20 x 8,1	24	2,49



Mister chef



Saladier cocoon

Désignation	Code	Ccl	Ø x Ht cm	Sur.	Prix HT
Mister chef	13 10 577	300	30 x 12,7	6	15,31
	13 10 576	200	26 x 11,2	6	10,76
	13 10 575	100	22 x 9,7	6	8,50
	13 10 574	50	17 x 7,5	12	5,50
	13 10 573	25	14 x 6,1	24	2,88
	13 10 572	10	11 x 4,8	24	2,18
	13 10 570	5	9 x 3,7	36	1,48
Saladier cocoon	75 16 072	360	24 x 13,2	4	8,00
	75 16 070	150	18 x 9,8	6	6,54
	75 16 068	41	12 x 6,7	36	2,52
	75 16 066	4,5	6 x 3,3	36	1,56



Les individuels



**Soupière
tête de lion**



Moule à flan blanc



Ramequin blanc

Désignation	Code	Ccl	Φ x Ht cm	Sur.	Prix HT
Soupières	29 40 073	250	23,5 x 13	1	10,79
Tête de lion	29 40 074	160	20,5 x 12,8	8	10,44
	26 30 110	45	11 x 8,5	6	3,31
	29 40 002	10	6 x 5	12	2,48
Moule flan blanc	29 40 096	10	13,5 x 3,5	6	2,57
Ramequin blanc	29 40 006	20	9 x 4	12	1,91



**Coquille Saint Jacques
blanc**



**Coquille Saint Jacques
en verre Pyrex**

Désignation	Code	Ccl	L x l x Ht cm	Sur.	Prix HT
Coquille blanc	26 30 108	20	14 x 13 x 3,5	6	4,32
Coquille verre	14 50 100	20	13 x 13 x 3	12	4,16



Porcelaine

Inox



Plat à escargot 6 trous

Porcelaine

Inox



Plat à escargot 12 trous

Désignation	Code	Φ x Ht cm	Sur.	Prix HT
6 trous				
Porcelaine	29 40 034	16-18 x 2,5	6	6,24
6 x plats inox	46 15 204	15,5-19 x 1,6	6	13,43
12 trous				
Porcelaine	26 30 801	22-20 x 2,5	6	4,73
6 x plats inox	46 15 205	21-25,5 x 1,8	6	20,61



Pince Escargot



**Fourchette escargot
Bourget**



**Fourchette escargot
Valmy**



Huître Valmy



Huître Bourget



Couteau huître inox

Désignation	Code	L cm	Sur.	Prix HT
Pince nickelé	47 10 448	15,5	12	4,40
Bourget	47 10 445	13	12	0,60
Valmy	48 35 987	13	12	0,43

Désignation	Code	L cm	Sur.	Prix HT
Valmy	48 35 986	13	12	0,30
Bourget	47 10 449	13	12	0,62
Couteau huître	47 10 453	15	12	2,24



Compotier haut empilable

Code	Ccl	Φ x Ht cm	Sur.	Prix HT
29 40 247	37	15,5 x 4,4	12	3,19
29 40 246	22,5	13 x 4	12	2,24
29 40 245	15	12 x 3,5	12	1,95



Assiette à salade empilable

Code	Ccl	Φ x Ht cm	Sur.	Prix HT
29 40 025	95	18 x 5,5	6	6,09



Plat à oeuf renforcé

Code	Ccl	Φ x Ht cm	Sur.	Prix HT
29 40 467	28	17-21 x 3,4	12	7,26
29 40 466	18	15-19 x 3	12	6,83
29 40 465	12,5	12-16 x 3	12	6,12



Assiette Marjolaine 'Welsh'

Code	Ccl	L x l x Ht cm	Sur.	Prix HT
33 56 060	65	19 x 25 x 4,8	6	5,47



Plat léger à oreilles

Code	Ccl	Φ x Ht cm	Sur.	Prix HT
29 40 044	12	17,5 x 14 x 2,8	8	3,47
29 40 045	9	15,5 x 12,7 x 2,8	6	3,40
29 40 046	6	12,5 x 10 x 2,8	6	2,74
29 40 035	7	7-9 x 1,7	20	1,12



Plat ovale à oreilles

Code	Ccl	L x l x Ht cm	Sur.	Prix HT
29 40 007	35	26 x 14 x 4,8	6	5,19
29 40 022	10	17 x 9 x 2,8	6	2,72



Gratin ovale empilable

Code	Ccl	L x l x Ht cm	Sur.	Prix HT
29 40 241	90	23 x 16 x 5	6	4,57
29 40 031	45	19 x 12 x 4	6	3,02



Ravier rectangle empilable

Code	Ccl	L x l x Ht cm	Sur.	Prix HT
29 40 242	60	22 x 16 x 4	6	4,57
29 40 240	45	19 x 13 x 4	6	3,30
29 40 032	30	14 x 9 x 4	6	2,46
29 40 018	20	11 x 11 x 4	12	2,36



Ravier carré empilable



Tajine

Code	Ccl	L x l x Ht cm	Sur.	Prix HT
29 40 105		20 x 18	1	9,24



Terrine foie gras

Code	Cgr	L x l x Ht cm	Sur.	Prix HT
29 40 460	1000	18,5 x 13 x 9	6	12,09
29 40 029	600	17,5 x 13 x 7	6	6,50
29 40 027	400	15 x 11 x 7	6	4,90
29 40 026	200	11 x 8 x 5	6	3,81



A.



B.

Terrines rectangulaires

Code	Cgr	L x l x Ht cm	Sur.	Prix HT
A. 29 40 455	600	24,5 x 10,5 x 8	8	17,57
B. 29 40 450	600	24,5 x 10,5 x 8	8	16,79



C. Terrine+Presse



D. Coffret foie gras

Code	L x l x Ht cm	Sur.	Prix HT
C. 50 40 127	25 x 10,5 x 12	12	14,34
D. 50 40 064	25 x 15 x 13	6	15,21

Grès blanc



Bol à sauce



Coupelle lotus



Ramequin conique grès

Désignation	Code	Ccl	Φ x Ht cm	Sur.	Prix HT
Bol à sauce	29 40 079	10	8 x 3	120	2,42
Coup. lotus	29 40 048	13	8,5 x 3,8	24	2,12
Conique	29 40 087	10	7-5 x 4	10	1,21



Ramequin

Désignation	Code	Ccl	Φ x Ht cm	Sur.	Prix HT
Ramequins	29 40 003	160	19 x 11	2	7,69
	29 40 077	35	11 x 6	72	1,80
	29 40 005	28	10 x 4	12	2,02
	29 40 006	20	9 x 4	12	1,91
	29 40 004	12	8 x 4	12	1,58
	29 40 054	9	7 x 3,5	12	1,24



Cocotte ronde avec couvercle

Désignation	Code	Ccl	Φ x Ht cm	Sur.	Prix HT
Cocotte	75 41 429	100	20 x 12,3	1	17,86
ronde	75 41 430	50	13,5 x 6,5	4	11,05

Les Miniatures



Plat oeuf à anses



Vide poche



Cuillère Chinoise



Compotier universel

Désignation	Code	Ccl	L x l x Ht cm	Sur.	Prix HT
Plat à anses	29 40 035	7	7,5 - 9 x 3	20	1,12
Accueil	29 40 064		10 x 10 x 2	6	2,52

Désignation	Code	Ccl	Φ x Ht cm	Sur.	Prix HT
Cuillère	29 40 065	1	13 x 4,8	60	0,77
	29 40 066	0,5	11 x 4,2	60	0,58
Compotier	26 91 384	35	19 x 3,1	12	3,10
	26 91 385	20	15 x 2,5	12	2,36
	26 91 386	16	13,58 x 2,4	12	2,27

Les Coquetiers



Coquetier Coquetier sur pied inox 18.0 Coquetier grès bicolore (6coloris assortis) Coquetier grès poule (3coloris assortis)

Désignation	Code	Ccl	Φ x Ht cm	Sur.	Prix HT
Coquetier	26 30 107	5	4,7 x 6,8	12	1,17
Pied inox	48 35 689	3	5 x 5,2	50	3,78
Grès bicolore	24 25 740	5	10 x 5	12	3,16
Grès poule	30 20 837		5,3 x 6,5	12	1,59



Ramequins



Ramequin trempé empilable Lyon

Ramequin trempé Duralex

Coupelle carré trempé empilable duralex

Ravier trempé rectangle empilable duralex

Désignation	Code	Ccl	Φ x Ht cm	Sur.	Prix HT
Trempé Lyon	75 28 125	14	8,5 x 4,1	36	1,00
Trempé Duralex	75 28 121	24	10 x 4	4	1,51
	75 28 120	13	8,5 x 4	96	1,07

Désignation	Code	Ccl	L x l x Ht cm	Sur.	Prix HT
Carré	75 27 035	30	11 x 11 x 4,6	72	1,20
	75 27 037	15	9 x 9 x 3,9	72	1,04
Rectangle	75 28 115	37	15 x 9 x 4	6	2,07



Ramequin Pyrex

Coupe dessert Pyrex

Ebullison

Désignation	Code	Ccl	Φ x Ht cm	Sur.	Prix HT
Ramequin	14 50 103	20	10 x 4,7	12	4,16
Coupe dessert	14 50 102	20	10 x 5	12	4,16
Ebullison	14 50 101		8 x 2	24	3,90

Anti monte lait



Bol Lys Vermeil



Bol Parisien transparent

Bol parisien lys à oreilles trempé

Désignation	Code	Ccl	Φ x Ht cm	Sur.	Prix HT
Bol	13 10 205	51	13,5 x 6,5	6	1,77
Bol Lys Vermeil	13 10 675	51	13,5 x 6,5	6	1,89
Bol à oreilles	75 28 099	51	13,5 x 6,5	6	1,79

Luminarc

ARCOROC



Beurrier verre

Lot de 3 raviers trempé empilable Arcoroc

Désignation	Code	Ccl	Φ x Ht cm	Sur.	Prix HT
Beurrier	75 16 329	30	17 x 10,5 x 6	6	8,32
Lot 3 raviers	75 16 009	28	14 x 9 x 3,5	8	15,05

Coupes verres



Ondine



Chiquito



Pépite

Désignation	Code	Ccl	Φ x Ht cm	Sur.	Prix HT
Ondine	75 28 400	23,5	11 x 5,2	6	1,35
Chiquito	75 07 154	23	8,3 x 5,9	6	1,22
Pépite	75 12 097	20	10,8 x 6	24	3,08



Ypsilon



Fizz



Ovale

Désignation	Code	Ccl	Φ x Ht cm	Sur.	Prix HT
Ypsilon	75 34 094	39	13 x 9	12	5,14
Fizz	75 34 438	22	9 x 12,4	24	4,27
Ovale	75 42 220	25	11,3 x 8,1	6	4,12



Sorbet GM



Seychelles

Désignation	Code	Ccl	Φ x Ht cm	Sur.	Prix HT
Sorbet GM	75 12 010	38	11,7 x 9,4	24	6,28
	75 12 009	22	10 x 7,8	24	5,11
Seychelles	75 12 045	20	10,5 x 7,8	24	2,84



Timeless



Timeless forme haute



Iceville (lot de 2)

Désignation	Code	Ccl	Φ x Ht cm	Sur.	Prix HT
Timeless	75 41 312	28	9,8 x 10	24	3,14
Timeless haute	75 41 319	32	8,7 x 15	4	4,10
Iceville x2	16 11 545	27	9,5 x 9,5	12	5,28



Canada



Rock bar



Arctic

Désignation	Code	Ccl	Φ x Ht cm	Sur.	Prix HT
Canapétale	75 41 023	26	11,6 x 13	24	2,39
Rock bar	75 35 130	38	8,5 x 18,8	6	4,94
Arctic	75 41 083	27,5	10,2 x 14,3	24	2,31



Fortuna



Diamond



Diamond basse

Désignation	Code	Ccl	Φ x Ht cm	Sur.	Prix HT
Fortuna	75 35 186	32	12,5 x 18	6	7,41
Diamond	75 35 244	36	11,5 x 9,9	6	3,64
	75 35 240	22	10,2 x 8,6	12	2,92
Diamond basse	75 35 238	22	11 x 6	12	2,91

Coupes verres

ARCOROC



Versatile

Jazzed

Désignation	Code	Ccl	Φ x Ht cm	Sur.	Prix HT
Versatile	75 12 129	12	8,7 x 9	24	2,49
	75 12 128	4	6 x 6,2	12	1,60
Simple	75 12 082	25	13,4 x 9,2	12	7,48
Frozen	75 12 145	25	13,4 x 9,2	12	7,48

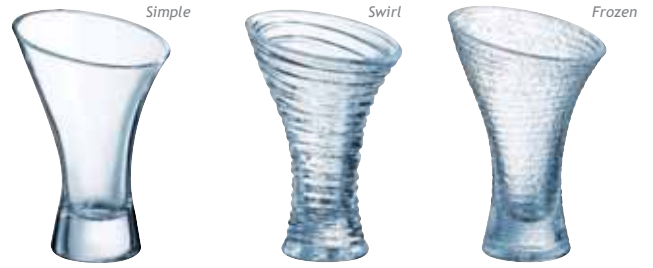

Jazzed

Désignation	Code	Ccl	Φ x Ht cm	Sur.	Prix HT
Simple	75 12 080	41	12,5 x 19,8	12	11,24
Swirl	75 12 151	41	12,5 x 19,8	12	8,13
Frozen	75 12 146	41	12,5 x 19,8	12	8,13



Palmier

Quadro

Désignation	Code	Ccl	Φ x Ht cm	Sur.	Prix HT
Palmier grand	75 12 071	37	12 x 20,1	24	11,53
Palmier petit	75 12 070	21	12,5 x 10,1	24	6,67
Quadro	75 12 058	50	9,2 x 22	24	7,91
	75 12 055	36	8,2 x 19	24	8,21



Maeva

Désignation	Code	Ccl	Φ x Ht cm	Sur.	Prix HT
Dots	75 12 166	35	12 x 7,4	24	3,46
	75 12 165	20	10 x 6,2	24	3,09
Diamant	75 12 161	35	12 x 7,4	24	3,46
	75 12 160	20	10 x 6,2	24	3,10

novastyl

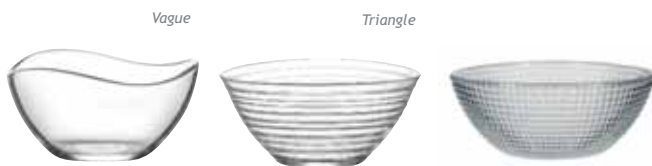

Lot de 6 coupelles

Lot de 3 coupelles

Désignation	Code	Ccl	Φ x Ht cm	Sur.	Prix HT
Vague x6	16 18 317	30	11 x 11 x 6	8	10,70
Triangle x6	16 18 318	30	12,1 x 5,5	8	10,70
Génération x3	16 13 236	35	11 x 5	8	2,51



Mises en bouche



Ypsilon Dublino Boston Boston Loop

Désignation	Ccl	Code	Φ x Ht cm	Sur.	Prix HT
Ypsilon	15	75 34 088	7,7 x 9,5	24	2,48
Dublino	5,7	75 34 039	5 x 9	48	1,45
	3,4	75 34 040	4,5 x 7	72	1,14
Boston	7	75 41 037	5,1 x 8,3	12	1,11
	3,5	75 41 036	4,9 x 5,9	12	0,92
Boston Loop	3	75 41 038	4,3 x 7	12	0,85



Cafféino Novecento Caravelle

Désignation	Ccl	Code	Φ x Ht cm	Sur.	Prix HT
Cafféino	8,5	75 30 035	5,9 x 7,1	48	1,08
Novecento	7,7	75 34 502	5,5 x 7,9	24	2,20
Caravelle	10	75 30 006	5,7 x 6,8	24	0,88
	4,5	75 30 007	4,4 x 5,4	48	0,82



Gigogne Picardie Casablanca

Désignation	Ccl	Code	Φ x Ht cm	Sur.	Prix HT
Gigogne	9	75 25 025	5,8 x 6	72	0,77
Picardie	9	75 25 060	6,5 x 6,7	144	0,81
Casablanca	3,6	75 41 191	4,8 x 5,5	12	0,92



Délice Régal Invitation

Désignation	Ccl	Code	Φ x Ht cm	Sur.	Prix HT
Bte x6 Délice	8	16 18 063	5 x 6,2	6	7,27
Bte x6 Régal	9,5	16 18 062	7,7 x 6	6	7,27
Bte x6 Invitation	8	16 18 040	5,6 x 6	6	7,27



Mini rock bar Gala Mini bocaux (lot de 6)

Désignation	Ccl	Code	Φ x Ht cm	Sur.	Prix HT
Mini rock bar	7	75 25 072	5,1 x 6,4	54	1,10
Gala (Boîte x 6)	6,5	16 18 066	4,6 x 6	6	7,27
Bte x6 bocaux	8	15 10 215	4,5 x 8,5	12	5,40



Elysia Timeless Narok

Désignation	Ccl	Code	Φ x Ht cm	Sur.	Prix HT
Elysia	6	75 41 420	4,6 x 6,6	12	1,90
Timeless	6	75 41 320	4,8 x 6,2	12	1,82
Alanya	10	75 41 030	5 x 7,8	72	0,76
Lot de 6 MEB	10	16 11 465	5 x 7,8	12	4,74



Islande



Vigne



Hot shot



Gin



Salto



Baril

Désignation	Ccl	Code	Φ x Ht cm	Sur.	Prix HT
Islande	6,5	75 06 001	3,8 x 10,5	12	1,14
Vigne	6	75 06 146	3,8 x 10,5	48	1,63
Hot shot	7	75 05 066	5,5 x 8,5	48	1,70
	3,4	75 05 065	4,5 x 7	24	1,58

Désignation	Ccl	Code	Φ x Ht cm	Sur.	Prix HT
Gin	5	75 05 037	4,8 x 5,7	288	1,10
	3,5	75 05 020	4,2 x 5,2	24	1,03
Salto	6,5	75 06 108	4,8 x 6,6	48	1,94
Baril	16	75 05 006	5,7 x 8	48	1,10



Conique



Stack-up



Granity

Désignation	Ccl	Code	Φ x Ht cm	Sur.	Prix HT
Conique	8	75 05 004	5 x 7,8	48	1,16
Stack-up	4,5	75 07 239	5 x 6	48	1,40
Granity	4,5	75 07 093	5 x 5,7	48	1,40



Stockholm



Véga

Désignation	Ccl	Code	Φ x Ht cm	Sur.	Prix HT
Stockholm	4,5	75 05 024	4,3 x 5,2	48	1,16
Véga	4	75 16 380	5 x 3,8	24	1,56



New York shot non trempé

Désignation	Ccl	Code	Φ x Ht cm	Sur.	Prix HT
New york (3 motifs assortis)	3,4	75 07 338	4,4 x 5,5	24	1,40

ARCOROC



Shetland



Eskale

Désignation	Ccl	Code	Φ x Ht cm	Sur.	Prix HT
Shetland	15	75 06 069	7 x 9	48	2,00
	9	75 06 068	6 x 7,3	48	1,86
Eskale	18	75 15 287	7,7 x 7,8	24	2,15
	9	75 15 288	6,2 x 6,4	24	2,03

Juliet



Tisanière en grès avec couvercle acacia et infuseur

Désignation	Code	Ccl	Φ x Ht cm	Sur.	Prix HT
Blanche	79 12 019	47,5	9-14 x 14	6	14,06
Bleu	79 12 015	47,5	9-14 x 14	6	14,06
Perle	79 12 014	47,5	9-14 x 14	6	14,06
Amande	79 12 013	47,5	9-14 x 14	6	14,06



Tisanière en grès avec couvercle acacia et infuseur

Désignation	Code	Ccl	Φ x Ht cm	Sur.	Prix HT
Jaune	79 12 030	47,5	9-14 x 14	6	14,06
Paprika	79 12 032	47,5	9-14 x 14	6	14,06
Kaki	79 12 034	47,5	9-14 x 14	6	14,06
Bordeaux	79 12 035	47,5	9-14 x 14	6	14,06



Théière 68cl



Théière 100cl

Désignation	Code	Ccl	Φ x Ht cm	Sur.	Prix HT
Carafe infuseur	79 12 102	68	19 x 12	6	21,14
	79 12 104	100	25 x 13	6	24,67



Théière 120cl

Désignation	Code	Ccl	Φ x Ht cm	Sur.	Prix HT
Carafe infuseur	79 12 099	120	9 x 18,5 x 18	6	28,26
	79 12 050	150	10 x 27	6	33,22



Carafe infuseur

Gustave



Tisanière

Tisanière simple paroi

Tisanière double paroi

Désignation	Code	Ccl	Φ x Ht cm	Sur.	Prix HT
Tisanière	79 12 103	30	9 x 12 x 10	12	9,85
Simple paroi	79 12 005	45	8,5 x 13 x 13	12	11,31
Double paroi	79 12 004	40	9,1 x 13 x 12,5	12	14,79

GUSTAVE

Collection by OGO



Savourez vos infusions dans cette carafe toute en transparence.
Son design élégant et épuré apporte une touche de légèreté à vos moments de détente.

OGO
LIVING

Outo



Théière en grès
Couvercle en bois d'acacia



Pichet avec anse

Désignation	Code	Ccl	Φ x Ht cm	Sur.	Prix HT
Théière en grès	79 12 023	90	15 x 17	8	21,14
Pichet anse	79 12 026	82	9 x 16 x 14,5	6	12,67



Lot de 2 mugs



Lot de 2 tasses

Désignation	Code	Ccl	Φ x Ht cm	Sur.	Prix HT
Mugs (x2)	79 12 021	20	6,4 x 9,5	6	6,29
Tasses (x2)	79 12 020	9	5 x 7	6	4,91



Tasse à thé et soucoupe

Désignation	Code	Ccl	Φ x Ht cm	Sur.	Prix HT
Tasse à thé	79 12 029	30	20 x 14 x 7	6	10,58



Lot de 4 tasses

Désignation	Code	Ccl	Φ x Ht cm	U.V	Prix HT
Tasses (x4)	79 12 028	10	6,5 x 9 x 5	12	6,29

Outo couleur



Théière 90cl en grès, couvercle en bois d'acacia

Désignation	Coloris	Code	Φ x Ht cm	Sur.	Prix HT
Théière	Paprika	79 12 135	16 x 11 x 17	4	21,14
	Kaki	79 12 136	16 x 11 x 17	4	21,14
	Jaune	79 12 137	16 x 11 x 17	4	21,14



Lot 2 mugs 27cl

Désignation	Coloris	Code	Φ x Ht cm	Sur.	Prix HT
Mug (x2)	Paprika	79 12 115	8 x 9	6	7,02
	Kaki	79 12 116	8 x 9	6	7,02
	Jaune	79 12 117	8 x 9	6	7,02



Coquetier

Désignation	Coloris	Code	Φ x Ht cm	Sur.	Prix HT
Coquetier	Paprika	79 32 103	10 x 3	24	5,97
	Kaki	79 32 102	10 x 3	24	5,97
	Jaune	79 32 101	10 x 3	24	5,97



Mug 32cl



Tasse 8cl

Désignation	Coloris	Code	Φ x Ht cm	Sur.	Prix HT
Mug	Paprika	79 12 143	8,8 x 11	12	4,85
	Kaki	79 12 142	8,8 x 11	12	4,85
	Jaune	79 12 141	8,8 x 11	12	4,85
Tasse	Paprika	79 12 148	6 x 6,2	24	3,64
	Kaki	79 12 147	6 x 6,2	24	3,64
	Jaune	79 12 146	6 x 6,2	24	3,64



Tasse à Thé 30cl et soucoupe

Désignation	Coloris	Code	Φ x Ht cm	Sur.	Prix HT
Tasse	Paprika	79 12 130	20 x 14 x 7	6	10,54
	Kaki	79 12 131	20 x 14 x 7	6	10,54
	Jaune	79 12 132	20 x 14 x 7	6	10,54

Octave



Cafetière 35cl

Cafetière 50cl

Cafetière 80cl

Désignation	Code	Ccl	Φ x Ht cm	Sur.	Prix HT
Cafetière	79 12 150	35	8 x 17	12	23,10
	79 12 151	50	10 x 19	12	25,30
	79 12 152	80	10 x 24	12	28,97

Helya



Tasse 10cl
(le lot de 4)

Mug 25cl
(le lot de 4)

Mug 35cl
(le lot de 4)

Désignation	Code	Ccl	Φ x Ht cm	Sur.	Prix HT
Tasses (x4)	79 12 110	10	6,2 x 8	6	17,60
Mugs (x4)	79 12 111	25	7 x 10,5	6	22,55
Mugs (x4)	79 12 112	35	8 x 11,5	6	24,67

Roméo

Auguste



Mug café pressé à piston

Moulin à café

Désignation	Code	L x l x Ht cm	Sur.	Prix HT
Roméo café pressé	79 12 024	8,5 x 13	12	14,65
Auguste moulin à café	79 11 151	20,5 x 11,5 x 24	4	51,33



Cafetière à piston



Cafetière à piston Keygo

Cafetière à piston Helya

Désignation	Code	Ccl	Φ x Ht cm	Sur.	Prix HT
Keygo	79 12 055	130	10 x 17,5 x 21,5	6	28,22
Helya	79 12 002	80	15 x 23	6	30,34



Moulin café
à manivelle Isaak



Set cuillère
et pince à café inox

Désignation	Code	Φ x Ht cm	Sur.	Prix HT
Moulin Isaak	79 11 150	4,8 x 13	6	13,31
Set 2pcs café inox	79 11 165	cuillère 13 pince 7,5 x 6	12	8,11

Service à thé



Théière Sofia 50cl
couvrete en acacia



Carafe Viktor, double paroi
couvrete infuseur

Désignation	Code	Ccl	Φ x Ht cm	Sur.	Prix HT
Théière Sofia	79 12 107	50	18 x 15	6	24,67
Carafe Viktor	79 12 052	65	10 x 21,5	24	23,26



Théières en verre



Lot de 4 tasses 12cl
en verre



Lot de 4 mugs 25cl
en verre



Infuseur Sven
couvrete bois

Désignation	Code	Ccl	Φ x Ht cm	Sur.	Prix HT
Lot 4 mugs	79 12 003	25	10 x 7,5	6	19,02
Lot 4 tasses	79 12 006	12	6 x 5,5	6	13,41
Infuseur Sven	79 12 060		6,6 x 4,5 x 9	12	6,79



Théière Oscar



Théière
en verre borosilicate

Désignation	Code	Ccl	Φ x Ht cm	Sur.	Prix HT
Oscar	79 12 001	68	13 x 14	6	16,19
Théière	50 50 438	60	14 x 14,5	4	30,92

Infuseurs à thé



A. Infuseur tube
en verre Ycare



B. Infuseur
Gaspard



C. Infuseur Oscar
anse et socle acacia, panier
inox, couvercle silicone



D. Infuseur Luke
panier inox, couvercle acacia



E. Boule à thé
inox



F. Infuseur
à accrocher

Désignation	Code	L x l x Ht cm	Sur.	Prix HT
A. Ycare	79 12 048	3 x 13,5	24	7,02
B. Gaspard	79 12 047	5,8 x 3,5 x 14	12	11,26
C. Oscar	79 12 018	4,8 x 4,8 x 14,5	20	9,16

Désignation	Code	L x l x Ht cm	Sur.	Prix HT
D. Luke	79 12 017	5,5-7 x 10	20	14,14
E. Boule à thé	50 41 046	4,5 x 4,5	48	3,50
F. Infuseur inox	50 50 330	5 x 10	12	12,53

Enzo



**Théière Enzo 120 cl
avec couvercle bois**



**Mug Enzo
sur support bois (lot de 2)**

Désignation	Code	Ccl	Φ x Ht cm	Sur.	Prix HT
Théière Enzo	79 12 016	120	8,8-20 x 19,3	6	28,30
Mug Enzo x2	79 12 007	25	7,5 x 8	6	14,08

Mona



**Théière en porcelaine blanche
avec couvercle bois et infuseur**

Désignation	Code	Ccl	L x l x Ht cm	Sur.	Prix HT
Théière Mona	79 12 106	100	22 x 14 x 13	6	24,29



**Théière Enzo 68 cl
avec couvercle bois**



**Tisanière blanche
avec infuseur**

Désignation	Code	Ccl	Φ x Ht cm	Sur.	Prix HT
Théière Enzo	79 12 045	68	18-11,5 x 12	6	24,67
Tisanière	79 12 019	47,5	9-14 x 14	6	14,06



Hôtellerie



Wersal



Ameryka

Désignation	Code	Ccl	Φ x Ht cm	Sur.	Prix HT
Wersal	26 91 275	60	22 x 9	12	13,35
Ameryka	26 91 074	40	16 x 10	12	11,85



Crémier ameryka



Pichet à anse renforcée

Désignation	Code	Ccl	Φ x Ht cm	Sur.	Prix HT
Ameryka	26 91 075	13	9 x 6,5	24	4,97
Pichet à anse	29 40 434	75	8,5-13 x 13	2	14,26
	29 40 433	50	8-12 x 11,5	6	13,53
	29 40 436	30	10,5 x 7,5 x 10	6	7,95
	29 40 432	12	7,5 x 8	4	2,29



Elva



QUALITÉ

Isolation haute performance
Chaud 12h/ Froid 24h.
Bouton service facile et rapide.
Garantie 5 ans.

Désignation	Code	Ccl	Φ x Ht cm	Sur.	Prix HT
Pichet inox	79 12 040	60	12 x 19,5	6	28,52
	79 12 041	100	12 x 22	6	32,89
	79 12 042	150	12,5 x 24	6	36,84

Verseuse



Verseuse micro onde
borosilicate

Désignation	Code	Ccl	Φ x Ht cm	Sur.	Prix HT
Verseuse	16 90 300	100	11,5 x 16	6	9,94
Porte filtre	54 20 325		17,5 x 15	12	2,48



Porte filtre



Théière 18.10 forme
basse Lourde

Désignation	Code	Ccl	Φ x Ht cm	Sur.	Prix HT
Théière	48 35 661	60	8,7 x 11,2	1	38,52
	48 35 660	35	7,4 x 10,7	1	28,80
Cafetière	48 35 653	150	10 x 19	1	64,41



Cafetière 18.10 forme
haute Lourde



Pot à verser empilable
inox 18.10

Désignation	Code	Ccl	Φ x Ht cm	Sur.	Prix HT
Pot inox 18.10	47 37 012	200	14 x 17,5	6	34,75
	47 37 011	150	12 x 16,5	6	31,20
	47 37 010	100	11 x 14,5	6	26,14
Carafe à eau	48 35 736	125	11 x 14,5	6	20,59
Caf. Italienne	39 35 009	12	22 x 28	6	31,68
	39 35 008	9	19 x 23,5	6	22,75
	39 35 006	3	15 x 16	6	12,68



Carafe à eau



Cafetière italienne
pression Alu



Sucrier Bistrot



Crémier inox 18.10



Crémier inox 18.0

Désignation	Code	Ccl	Φ x Ht cm	Sur.	Prix HT
Sucrier	46 15 079		13 x 17	6	8,69
Crémier 18.10	48 35 642	60	7,8 x 10,5	1	26,47
	48 35 641	35	6,5 x 9	1	17,32
Crémier 18.0	48 35 688	10	5,5 x 5	1	4,91

Les Bols



A. Bol à riz



B. Bol calice



C. Bol White



D. Campagne à côtes



E. Hôtel



F. Hôtel

Désignation	Code	Ccl	Φ x Ht cm	Sur.	Prix HT
A. Bol à riz	26 47 616	30	11 x 6	3	2,00
B. Bol calice	29 40 301	40	13 x 7,2	6	2,64
C. Bol White	26 30 740	60	14,5 x 8	6	4,02
D. Campagne	29 40 038	40	13,2 x 7,5	6	3,19
E. Hôtel	29 40 039	40	13 x 6,5	6	3,23
F. Hôtel	29 40 300	60	16 x 6,5	6	3,53



Résistance aux chocs et aux rayures



Bistrot

novaStyl



Bol

Mug

Désignation	Coloris	Code	Ccl	Φ x Ht cm	Sur.	Prix HT
Bol	Blanc	24 25 781	50	13 x 7,5	6	3,28
	Noir	24 25 787	50	13 x 7,5	6	3,28
Mug	Blanc	24 25 782	33	9 x 8,5	6	2,46
	Noir	24 25 788	33	9 x 8,5	6	2,46



G. Bolée à cidre



H. Bol à soupe
(3 coloris)

Désignation	Code	Ccl	Φ x Ht cm	Sur.	Prix HT
G. Bolée à cidre	30 20 895	28	10 x 7	6	3,27
H. Bol à soupe	24 25 180	55	14 x 8,3	6	5,68

Irizia



Tasse Irizia 20cl



Mug Irizia 28cl



Bol Irizia 50cl

Désignation	Code	Ccl	Φ x Ht cm	Sur.	Prix HT
Tasse	30 20 145	20	7,8 x 8,3	12	2,31
Mug	30 20 146	28	8,1 x 9,5	6	3,59
	30 20 147	36	9 x 10,3	6	4,29
Bol	30 20 148	50	15 x 8	6	5,36

Vita



Tasse

Mug

Jumbo

Bol

Désignation	Coloris	Code	Ccl	Φ x Ht cm	Sur.	Prix HT
Tasse	Ivoire	30 20 283	18	7,3 x 8	6	1,81
	Gris	30 20 294	18	7,3 x 8	6	2,04
	Noire	30 20 345	18	7,3 x 8	6	2,04
Mug	Ivoire	30 20 284	34	8,5 x 10,2	6	1,98
	Gris	30 20 295	34	8,5 x 10,2	6	2,49
	Noire	30 20 346	34	8,5 x 10,2	6	2,49
Jumbo	Ivoire	30 20 285	50	11,5 x 8,2	6	2,78
	Gris	30 20 296	50	11,5 x 8,2	6	3,29
	Noire	30 20 347	50	11,5 x 8,2	6	3,29
Bol	Ivoire	30 20 286	64	14,6 x 8	6	3,06
	Gris	30 20 297	64	14,6 x 8	6	3,50
	Noire	30 20 348	64	14,6 x 8	6	3,50

Riga



Théière Riga avec infuseur et couvercle en acacia

Désignation	Code	Ccl	Φ x Ht cm	Sur.	Prix HT
Théière	30 20 340	100	9,5 x 16 x 17	4	22,41



Mug Riga

Tasse Riga

Désignation	Coloris	Code	Ccl	Φ x Ht cm	Sur.	Prix HT
Mug	Bleu	30 20 325	44	9,5-13,5 x 10	6	4,41
	Beige	30 20 326	44	9,5-13,5 x 10	6	4,41
	Marron	30 20 327	44	9,5-13,5 x 10	6	4,41
	Amande	30 20 328	44	9,5-13,5 x 10	6	4,41
Tasse	Bleu	30 20 336	11	6,2 x 6,2	6	1,93
	Marron	30 20 335	11	6,2 x 6,2	6	1,93



Bol Riga

Désignation	Coloris	Code	Ccl	Φ x Ht cm	Sur.	Prix HT
Bol	Bleu	30 20 330	57	14 x 7	6	4,66
	Beige	30 20 331	57	14 x 7	6	4,66
	Marron	30 20 332	57	14 x 7	6	4,66
	Amande	30 20 333	57	14 x 7	6	4,66



Théière en fonte



Couvercle en porcelaine



Sencha



Myoko vert



Myoko noir

Désignation	Code	Ccl	Φ x Ht cm	Sur.	Prix HT
Couv. porcelaine	79 12 100	120	19 x 13	4	35,31
Sencha	73 21 489	100	16 x 10,5	4	28,34

Désignation	Code	Ccl	Φ x Ht cm	Sur.	Prix HT
Myoko vert	73 21 639	120	18 x 11,5	4	28,34
Myoko noir	73 21 638	120	18 x 11,5	4	28,34

Osaka



Grand format 1,5L



Moyen format 1,2L



Petit format 35cl

Désignation	Code	Ccl	Φ x Ht cm	Sur.	Prix HT
Grand format	73 21 423	150	20 x 12,5	4	34,43
Moyen format	73 21 528	120	14 x 10,5	4	28,34
Petit format	73 21 422	35	13,5 x 8	4	16,76



Fuji



Nara



Sapporo théière 65 cl et ses deux tasses 12 cl

Lot de 4 tasses

Désignation	Code	Ccl	Φ x Ht cm	Sur.	Prix HT
Fuji	73 21 629	80	18 x 10,5	4	28,34
Nara	73 21 448	100	16 x 13,5	4	30,20

Désignation	Code	Ccl	Sur.	Prix HT
Théière Sapporo + 2 tasses	73 21 630		4	34,35
4 tasses noir	73 21 635	12	6	25,57
4 tasses bleu	73 21 641	12	6	25,57
4 tasses vert	73 21 642	12	6	25,57



Tasse et soucoupe Aroma



Tasse et soucoupe Voluto



Mug Voluto

Désignation	Code	Ccl	Φ x Ht cm	Sur.	Prix HT
Tasse Aroma	75 51 353	22	10 x 8,5	48	4,53
scp	75 51 360		14 x 2,1	48	3,71
	75 51 352	8	7,6 x 6,4	48	3,24
scp	75 51 359		12 x 1,9	48	3,19
Tasse Voluto	75 52 122	22	10,7 x 7,1	24	1,69
scp	75 51 360		14 x 2,1	48	3,71
	75 52 125	9	8,4 x 6,8	24	1,59
scp	75 51 359		12 x 1,9	48	3,19
Mug Voluto	75 52 126	40	11 x 12,3	24	2,55
	75 52 124	32	10,6 x 11	24	1,89
	75 52 123	25	10,4 x 9,1	24	1,69



Cafféino



Lot de 6 verre à thé Ceylan (3 décors assortis)

Désignation	Code	Ccl	Φ x Ht cm	Sur.	Prix HT
Cafféino	75 30 035	8,5	5,9 x 7,1	48	1,08
Ceylan (x6)	16 11 493	10	5 x 7,8	8	8,31



Verre à café Beldi



Verre à thé Beldi



Lot de 4 tasses double paroi Helya

Désignation	Code	Ccl	Φ x Ht cm	Sur.	Prix HT
Verre à café Beldi	16 08 001	9	5 x 8,3	6	1,72
Verre à thé Beldi	16 08 002	15	5,5 x 9,5	6	2,07
Tasse Helya (x4)	79 12 110	10	6,2 x 8	6	17,60
Mug Helya (x4)	79 12 111	25	7 x 10,5	6	22,55
Mug Helya (x4)	79 12 112	35	8 x 11,5	6	24,67



Lot de 2 mugs



Lot de 2 tasses à thé



Lot de 2 Ametista



Désignation	Code	Ccl	Φ x Ht cm	Sur.	Prix HT
Mugs (x2)	16 15 501	29,5	8 x 11,8	6	22,82
	16 15 500	12	8 x 7	6	18,28
Tasse à thé	16 15 502	38,5	11,3 x 8,6	6	32,68
Ametista	16 15 513	11,5	6,3 x 6,3	6	12,85



Mug versaille empilable trempé



Bock thé non trempé



Mug basic



Jumbo Voluto

Désignation	Ccl	Code	Φ x Ht cm	Sur.	Prix HT
Versaille	25	75 08 017	8,9 x 7,2	72	1,33
Bock	23	75 50 524	7 x 10,5	24	3,31
Mug	35	75 41 105	12 x 9,5	24	2,74
Jumbo seul	50	75 52 121	14,5 x 7,4	6	4,20



Lot de 2 Cylindrical



Lot de 2 Cafféino



Lot de 2 chopes juice



Lot de 2 chopes macchiato

Désignation	Code	Ccl	Φ x Ht cm	Sur.	Prix HT
Cylindrical	16 15 510	11	6,2 x 6,9	6	12,85
Cafféino	75 36 406	8,5	6,2 x 7,4	6	12,45
Chope juice	75 36 407	27	8,2 x 11,3	6	20,33
Macchiato	75 36 408	34	8,9 x 15	6	22,61



Tasses en porcelaine

Café gourmand



Plateau Paula

Code	Ccl	L x l x Ht cm	Sur.	Prix HT
Plateau Paula				
26 91 420	20	13 x 2,3	6	7,10
Tasses compatibles				
26 91 415	20	8,6-11 x 7	6	3,63
26 91 410	7	6,2-8,2 x 6	6	2,94



Tasse Paula et sous-tasse

Code	Ccl	L x l x Ht cm	Sur.	Prix HT
26 91 415	20	8,6-11 x 7	6	3,63
scp 26 91 416		14 x 1,7	6	2,36
26 91 410	7	6,2-8,2 x 6	6	2,94
scp 26 91 411		12 x 1,5	6	1,70



Tasse Ambassador et sous-tasse

Code	Ccl	L x l x Ht cm	Sur.	Prix HT
26 15 084	20	8-10,5 x 6	6	3,12
scp 26 15 085		16 x 1,8	6	1,75
26 15 080	10	6-7,8 x 5	6	1,87
scp 26 15 081		12,5 x 1,6	6	1,26



Tasse Hel empilable et sous-tasse

Code	Ccl	L x l x Ht cm	Sur.	Prix HT
26 91 066	25	9,5-12 x 6	12	3,62
scp 26 91 067		16 x 2,4	12	2,28
26 91 064	20	8,5-11 x 6	12	3,25
scp 26 91 065		15 x 2,3	12	2,18
26 91 062	15	8-10 x 6	12	3,06
scp 26 91 063		13,5 x 2	12	1,94
26 91 060	9	5,8-8 x 6	12	2,71
scp 26 91 061		12 x 1,8	12	1,50



Hel bol empilable et sous-tasse

Code	Ccl	L x l x Ht cm	Sur.	Prix HT
26 91 068	32	10,5 x 6	6	5,73
scp 26 91 067		16 x 2,4	12	2,28



Tasse Boule empilable et sous-tasse

Code	Ccl	L x l x Ht cm	Sur.	Prix HT
29 40 332	20	9-11 x 6,5	12	4,51
scp 29 40 333		14,5 x 1,8	12	2,29
29 40 330	8	6,2-8 x 5,5	12	3,50
scp 29 40 331		12 x 1,5	12	1,92



Tasse Carré et sous-tasse

Code	Ccl	L x l x Ht cm	Sur.	Prix HT
26 15 446	20	7,5-10 x 10	6	4,55
scp 26 15 447		15 x 2,1	6	3,99
26 15 444	9	5,5-8 x 6	6	3,90
scp 26 15 445		13,5 x 1,9	6	3,53



Tasse Nadia et sous-tasse

Code	Ccl	L x l x Ht cm	Sur.	Prix HT
26 91 216	22	9,6-12 x 5,6	12	4,07
scp 26 91 217		16 x 1,8	12	2,28
26 91 214	10	7-8,8 x 5,8	12	3,41
scp 26 91 215		13,5 x 1,5	12	1,96



Paire tasse Martelé

Code	Ccl	L x l x Ht cm	Sur.	Prix HT
26 90 346	10	6-8 x 6	6	5,97
scp		12 x 1,3		

Café gourmand

Tasse Wersal
et sous-tasse

Code	Ccl	L x l x Ht cm	Sur.	Prix HT
26 91 271	20	9,3-12 x 5,6	24	3,76
26 91 270		14,5 x 1,8	24	2,47

Tasse Classic filet or
et sous-tasse

Code	Ccl	L x l x Ht cm	Sur.	Prix HT
26 15 568	15	7,5-9,2 x 6,3	12	3,50
26 15 569		12,8 x 2	12	1,86



Paire tasse Alaska

Code	Ccl	L x l x Ht cm	Sur.	Prix HT
26 30 373	22	7,5-9 x 8,2	6	4,58
scp		14,5		



Paire tasse Metropolitan

Code	Ccl	L x l x Ht cm	Sur.	Prix HT
26 30 867	10	12,5 x 5,5	6	2,71
26 30 868	20	15 x 7,5	6	3,83

Tasse Empilable
standard et sous-tasse

Code	Ccl	L x l x Ht cm	Sur.	Prix HT
29 40 114	20	7-9,4 x 7,2	6	2,05
scp 29 40 115		14 x 1,8	6	1,64
29 40 110	9	5,5-7,3 x 6,2	6	1,63
scp 29 40 111		12,6 x 1,7	6	1,32



A. Bock empilable



B. Mug obus

Code	Ccl	L x l x Ht cm	Sur.	Prix HT
A.29 40 117	25	7,7-10,4 x 8,7	6	1,82
B.29 40 119	30	8,2-11,7 x 10,2	6	3,33

Café gourmand

Double empreinte de diamètre 4 et 4,5 cm. Assiettes vendues en boîte de 4.



Assiette carré



Assiette rectangulaire



Plateau Zeus



Feuille

Désignation	Code	L x l x Ht cm	Sur.	Prix HT
Carré (x4)	29 40 136	21 x 21 x 1,8	8	18,80
Rectangulaire (x4)	29 40 135	32 x 16 x 1,8	8	22,30
Tasses compatibles				
Tasse Grès blc 9cl	29 40 110	7,5 x 5,5 x 6	8	1,63
Tasse Grès blc 20cl	29 40 114	9,5 x 7 x 7,5	6	2,05

Désignation	Code	Ccl	L x l x Ht cm	Sur.	Prix HT
Plateau Zeus	26 90 324		25,6 x 18 x 2-3,5	6	8,47
	26 90 325		21 x 10 x 1,4-3	6	4,28
Tasse	26 90 326	8	6,5 x 4 x 6,5	48	2,00
Tasse Feuille	26 15 591	20	9-10,5 x 9,3	6	5,21
Soucoupe	26 15 592		21 x 14,5 x 2	6	5,75
Tasse Feuille	26 15 593	9	7-8,3 x 6,2	12	4,57
Soucoupe	26 15 594		17 x 12 x 1,5	6	5,15

Grès



Boral
p.98



Aronal
p.99



Terra
p.100



Motala
p.101



Meta
p.102



Balata
p.103

Grès



Nakuru
p.104



Hekla
p.105



Silali
p.106



Katanga
p.107



Sphere Ocean
p.108



Pott Bowl
p.110

Porcelaine

Porcelaine



Gloire
p.111



Ore mar
p.112



Craft
p.113



Viento
p.114



Fiuma
p.115



Lunar Ocean
p.116

Porcelaine



Luca Mozaic
p.117



Patera
p.118

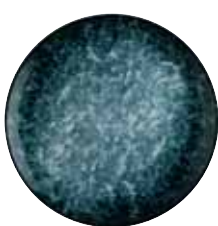

Bloom Sepia
p.119



Madera
p.119



Cosmos
p.120



Blue Wave
p.121

Porcelaine



Aura Passion
p.122



Notte neat
p.123



Hygge
p.124



Vago
p.125



Banquet
p.126



Gourmet
p.127

Porcelaine



Jade
p.129



Saphir
p.129



Maka
p.131



Gaia
p.130



Nara
p.131



Sixty
p.132

Grès



Stone
p.130



Florali
p.132



Heraclee
p.133



Seventies
p.133



Alma
p.134



Jaipur
p.134

Grès



Tornade
p.135



Kenya
p.135



White
p.136



Metropolitan
p.137



Ambassador
p.140



Martelé
p.141

Porcelaine

Porcelaine



Kensaï
p.142



Carré Hôtel
p.144



Feuille
p.145



Classic Filet Or
p.146



Stone Age
p.147



Jupiter
p.148

Spécifiques

Spécifiques



Lodge
p.148



Spiral
p.148



Pizza XXL
p.149



Pizza Sway
p.149



Pizza Lotus
p.149



Vicence
p.149

Spécifiques



Carpaccio
p.150



Saladiers
p.152



Oslo
p.153



Paris
p.154



Paradis
p.154



Plat à tarte
p.154

Porcelaine Vitrifiée

Verre

Opal



Opal Brush
p.155



Opal Restaurant
p.156



Everydays
p.156



Heat System
p.157



Evolution
p.158



Stairo
p.161

Mélatine

Compléments



Kuwaé
p.163



Bella
p.163



Saladier Inox
p.162



Saladier Verre
p.165



Food Box
p.164



Individuels
p.167

Compléments



Fontido
p.162



Plat escargot
p.166



Terrine
p.167



Plat à gratin
p.167



Ramequin
p.168



Ramequin verre
p.169

Coupe à dessert

Mises en bouche



Pépite
p.170



Sorbet
p.170



Rock Bar
p.170



Ypsilon
p.172



Elysia
p.172



Eskale
p.173

Thé et café



Juliet
p.174



Gustave
p.174



Thèière
Gustave
p.174



Outo
p.176



Outo
p.177



Octave
p.178

Thé et café



Roméo
p.178



Auguste
p.178



French press
p.178



Sophia
p.179



Viktor
p.179



Infuseur
p.179

Thé et café



Enzo
p.180



Mona
p.180



Wersal
p.180



Elva
p.181



Cafetière à
l'italienne
p.181



Crémier
p.181

Thé et café



Bols
p.182



Irizia
p.182



Vita
p.183



Riga
p.183



Mug Riga
p.183



Thèière en fonte
p.184

Thé et café



Tasse et sous-tasse
verre
p.185



Beldi
p.185



Chope juice
p.185



Café
gourmand
p.186



Tasse et
sous-tasse
p.186



Filet or
p.187



Ector Colors

Une collection disponible en 3 coloris (romarin, paprika & cumin) alliant l'aluminium et le chêne massif.



Marie - Gamme amovible

Une gamme amovible fabriquée en France.



Inox Pro

Une collection en acier inoxydable de qualité professionnelle équipée d'une poignée tubaire non conductrice de la chaleur.



Cristal

Des boîtes de différentes formes et différentes tailles 100% hermétiques pour une conservation longue durée.



03

CUISSON



- Fonte d'aluminium 194 à 197
- Fonte émaillée 198
- Aluminium professionnel 200
- Inox professionnel 201 à 204
- Aluminium 205 à 216
- Émail 218 - 219
- Bacs gastronomiques 220 à 221
- Cuisson au four 222 à 229
- Storage 230 à 237
- Cuisson électrique 238 à 239



REVÊTEMENT 3 COUCHES

Revêtement certifié greblon C3 : résistant et anti-adhésif



ALUMINIUM FORGÉ

3.5 > 4.5 mm

POIGNÉE

Chêne massif finition brut



FOND INDUCTION

Disque induction plein épaisseur 4 mm



Casserole forme droite



Poêle conique

Désignation	Litres	Code	Φ x Ht cm	SUR.	Prix HT
Casserole	2,6	79 30 237	20 x 10	6	28,26
	1,9	79 30 236	18 x 8,5	6	26,08
	1,4	79 30 235	16 x 8	6	23,30

Désignation	Litres	Code	Φ x Ht cm	SUR.	Prix HT
Poêle	2	79 30 240	28 x 5,4	6	30,37
	1,6	79 30 239	24 x 4,5	6	26,08
	1,0	79 30 238	20 x 4,5	6	23,30



CONTOUR ÉTANCHE

Un contour en silicone pour éviter les débordements

POIGNÉE

Isolante en bois de chêne



UNE CUISSON PARFAITE

Grâce à l'orifice, la vapeur est évacuée pour garantir une cuisson parfaite



Faitout avec couvercle

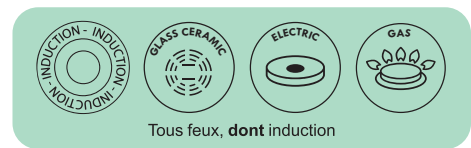

Couvercle

Désignation	Litres	Code	Φ x Ht cm	SUR.	Prix HT
Faitout	4,8	79 30 241	24 x 13	4	56,50

Désignation	Code	Φ x Ht cm	SUR.	Prix HT
Couvercle	79 30 265	16	6	13,25
	79 30 266	18	6	16,23
	79 30 267	20	6	19,54

Ector Colors

REVÊTEMENT CÉRAMIQUE

Revêtement intérieur résistant à la chaleur et naturellement anti-adhésif

POIGNÉE

Chêne massif finition brut



ALUMINIUM FORGÉ
3.5 > 4.5 mm



Faitout

Couleur	Litres	Code	Φ x Ht cm	SUR.	Prix HT
Cumin	4,8	79 30 276	24 x 13	4	73,26
Paprika	4,8	79 30 286	24 x 13	4	73,26
Romarin	4,8	79 30 296	24 x 13	4	73,26

Tous feux, **dont** induction



Color Colors



Casserole forme droite

Couleur	Litres	Code	Φ x Ht cm	SUR.	Prix HT
Cumin	2,6	79 30 272	20 x 10	6	35,04
	1,9	79 30 271	18 x 8,5	6	30,73
	1,4	79 30 270	16 x 8	6	27,12
Paprika	2,6	79 30 282	20 x 10	6	35,04
	1,9	79 30 281	18 x 8,5	6	30,73
	1,4	79 30 280	16 x 8	6	27,12
Romarin	2,6	79 30 292	20 x 10	6	35,04
	1,9	79 30 291	18 x 8,5	6	30,73
	1,4	79 30 290	16 x 8	6	27,12



Poêle

Couleur	Litres	Code	Φ x Ht cm	SUR.	Prix HT
Cumin	2	79 30 275	28 x 5,4	6	36,99
	1,6	79 30 274	24 x 4,5	6	30,52
	1,0	79 30 273	20 x 4,5	6	26,18
Paprika	2	79 30 285	28 x 5,4	6	36,99
	1,6	79 30 284	24 x 4,5	6	30,52
	1,0	79 30 283	20 x 4,5	6	26,18
Romarin	2	79 30 295	28 x 5,4	6	36,99
	1,6	79 30 294	24 x 4,5	6	30,52
	1,0	79 30 293	20 x 4,5	6	26,18



Cocote

Code	Litres	Φ x Ht cm	SUR.	Prix HT
79 30 205	3,5	24 x 9	2	74,54



Cocote

Code	Litres	Φ x Ht cm	SUR.	Prix HT
79 30 206	3,5	24 x 9	2	74,54



Cocote

Code	Litres	Φ x Ht cm	SUR.	Prix HT
79 30 207	3,5	24 x 9	2	74,54



UN TRANSPORT SANS RISQUE

Munie d'une anse solide en acier inoxydable



ÉMAIL
2.5 mm

Tous feux, dont induction

UNE CUISSON RÉUSSIE

La fonte et le couvercle hermétique permettent d'obtenir un bon maintien de la chaleur et donc une cuisson homogène

UN DESIGN AUTHENTIQUE

Une forme arrondie originale

BOUTON

Bonne prise en main, résistant à la chaleur

REVÊTEMENT

Revêtement émaillé pour une nettoyage facile

UNE CUISINE DE PRÉCISION

La gamme Ambre possède des graduations à l'intérieur des cuves tous les 50 cl de 1 L à 5 L.

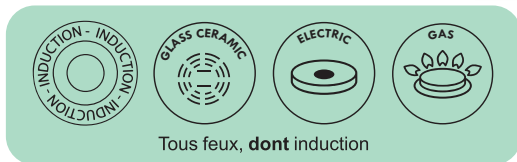

COMPATIBLE INDUCTION

Fond capsulé d'une épaisseur de 5 mm

CORPS INOX

Fond capsulé triple couche Inox 304

REVÊTEMENT 2 COUCHES

Revêtement anti-adhésif 4 mm Xylan plus PPG pour les poêles

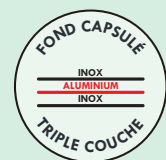

Poêle

Désignation	Code	Litres	Φ x Ht cm	SUR.	Prix HT
Poêle	37 21 397	2,5	28 x 5,5	3	40,38
	37 21 396	2,2	26 x 5	3	32,35
	37 21 395	2	24 x 5	3	30,10
	37 21 394	1,3	20 x 4,5	3	24,07



Casserole

Désignation	Code	Litres	Φ x Ht cm	SUR.	Prix HT
Casserole	37 21 379	3	20 x 10,6	3	27,15
	37 21 378	2,5	18 x 10,4	3	25,24
	37 21 377	1,7	16 x 9,3	3	21,74
	37 21 376	1,5	14 x 9	3	18,94



Faitout avec couvercle

Désignation	Code	Litres	Φ x Ht cm	SUR.	Prix HT
Faitout	37 21 384	5,2	24 x 13,3	2	43,09
	37 21 383	3	20 x 10,6	2	33,52

Alu pro

REVÊTEMENT 2 COUCHES

Revêtement Xylan plus PPG : résistant et anti-adhésif

POIGNÉE

Poignée professionnelle épaisse manche type feuillard : alliant tradition et modernité

INDUCTION

Disque compatible tous feux dont induction



ALUMINIUM FORGÉ

4 mm

Poêle

Code	Φ x Ht cm	Litres	SUR.	Prix HT
79 30 093	30 x 5	2,5	6	31,00
79 30 092	26 x 4,5	1,75	6	26,67
79 30 091	24 x 4,5	1,5	6	23,79
79 30 090	20 x 4	1	6	23,28



Crêpière

Code	Φ x Ht cm	SUR.	Prix HT
79 30 097	28 x 2	6	23,06
79 30 096	24 x 1,5	6	19,44

INDUCTION - INDUCTION

GLASS CERAMIC

ELECTRIC

GAS

Tous feux, **dont** induction





POIGNÉE

Poignée rivetée en inox qui reste froide

CORPS INOX

Corps en acier inoxydable de qualité professionnelle

FOND TRIPLE ÉPAISSEUR

Fond en sandwich épais (inox 18/10 / aluminium / inox 430)

BORD VERSEUR

Pour simplifier le versement

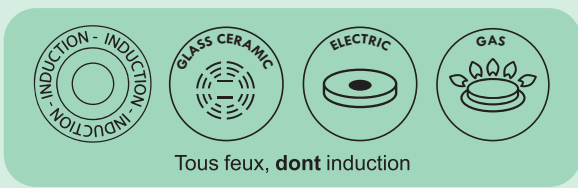

La gamme Triply est **FABRIQUÉE EN FRANCE**

UNE CUISINE RAPIDE

La gamme Inox possède 2 graduations (0.5L + 1.0L) pour jauger rapidement la capacité



INOX SATINÉ
2.5 mm



Casserole

Désignation	Litres	Code	Φ x Ht cm	SUR.	Prix HT
Casserole	1,85	60 20 489	16 x 7	6	34,06
	2	60 20 490	18 x 8	6	35,04
	3	60 20 491	20 x 9	6	39,52



Poêle inox

Désignation	Code	Φ x Ht cm	SUR.	Prix HT
Poêle	60 20 485	20 x 4	6	33,55
	60 20 486	24 x 4,5	6	37,21
	60 20 487	28 x 5	6	42,50
	60 20 488	32 x 5,5	6	51,45



Wok

Désignation	Litres	Code	Φ x Ht cm	SUR.	Prix HT
Wok	1	60 20 492	28 x 8,5	4	48,46



Braisière basse

Code	Litres	Φ x Ht cm	SUR.	Prix HT
75 20 032	10	32 x 12	3	42,02



Traiteur

Code	Litres	Φ x Ht cm	SUR.	Prix HT
75 20 052	24	32 x 32	1	105,83
75 20 051	17	28 x 28	2	55,51
75 20 050	10	24 x 24	2	45,84



Couvercle

Code	Φ cm	SUR.	Prix HT
75 20 012	32	6	14,92
75 20 010	24	6	8,25



Poêle

Désignation	Litres	Code	Φ x Ht cm	SUR.	Prix HT
Poêle	2,7	75 20 062	28 x 5,5	6	33,30
	2	75 20 061	24 x 5	6	28,65
	1,6	75 20 060	20 x 4	6	19,56



Casserole

Désignation	Litres	Code	Φ x Ht cm	SUR.	Prix HT
Casserole	5	75 20 005	24 x 12,5	4	37,17
	3	75 20 004	20 x 10,5	6	25,55
	2,2	75 20 003	18 x 9,5	6	23,21
	1,5	75 20 002	16 x 8,5	6	20,11
	1,2	75 20 001	14 x 8	6	18,57
	0,6	75 20 007	12 x 7	6	13,23

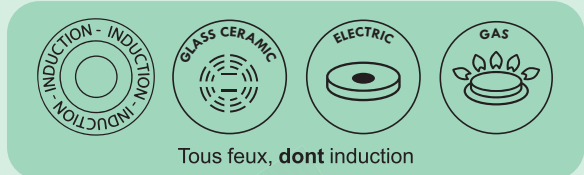

FOND TRIPLE ÉPAISSEUR

Fond en sandwich épais (inox / aluminium / inox)



POIGNÉE

Poignée tubulaire, non conductrice de la chaleur, rivetée 6 points



CORPS INOX 304

Corps en acier inoxydable de qualité professionnelle

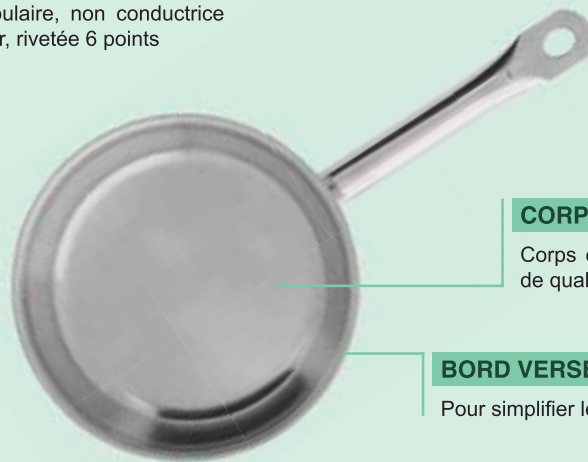

BORD VERSEUR

Pour simplifier le versement

Iris inox

BORD VERSEUR
Pour simplifier le versement

CORPS INOX
Corps en acier inoxydable de qualité professionnelle

INOX SATINÉ
2.5 mm

POIGNÉE AMOVIBLE
En bakélite avec un insert silicone pour facilité son utilisation

FOND TRIPLE ÉPAISSEUR
Fond en sandwich épais (inox / aluminium / inox)

Tous feux, **dont** induction



Poêle

Code	Litres	Φ x Ht cm	SUR.	Prix HT
79 30 103	4	28 x 7	3	24,74
79 30 102	2,6	26 x 6,5	3	19,37
79 30 101	2,2	20 x 6	3	18,08
79 30 100	1,4	20 x 6,5	3	14,16



Casserole

Code	Litres	Φ x Ht cm	SUR.	Prix HT
79 30 084	2,8	20 x 10,5	3	18,16
79 30 083	2,2	18 x 5,5	3	15,59
79 30 082	1,6	16 x 8,5	3	13,34



Wok

Code	Litres	Φ x Ht cm	SUR.	Prix HT
79 30 104	3,5	28 x 9	3	24,78



Couvercle

Code	Φ cm	SUR.	Prix HT
79 30 204	28	6	7,16
79 30 203	26	6	6,82
79 30 202	24	6	6,38



Poignée amovible universelle

Code	Φ x Ht cm	SUR.	Prix HT
79 30 105	25 x 4,5	6	14,44





REVÊTEMENT 2 COUCHES

Revêtement Xylan plus PPG :
résistant et anti-adhésif



CORPS ALUMINIUM

Aluminium 2.5 mm renforcé
en acier inoxydable pour une
répartition optimum de la chaleur

FOND

Disque tous feux
dont induction

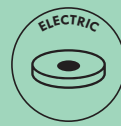

Tous feux, dont induction



Poignée amovible easy clip

Code	Φ x Ht cm	SUR.	Prix HT
79 30 045	20 x 4	6	12,07



Poêle

Code	Litres	Φ x Ht cm	SUR.	Prix HT
79 30 077	2	28 x 6	3	16,23
79 30 076	1,4	24 x 6	3	14,17
79 30 075	1,1	20 x 5	3	12,15



Casserole

Code	Litres	Φ x Ht cm	SUR.	Prix HT
79 30 072	2,6	20 x 8,5	3	14,17
79 30 071	2,1	18 x 8	3	12,15
79 30 070	1,5	16 x 8	3	10,06



Wok

Code	Litres	Φ x Ht cm	SUR.	Prix HT
79 30 080	3,5	28 x 8,5	3	22,12



REVÊTEMENT 2 COUCHES

Revêtement Skandia Xtreme
PPG : résistant et anti-adhésif

POIGNÉE AMOVIBLE

En bakélite avec un insert silicone pour facilité son utilisation



Tous feux, dont induction

La gamme Marie, cuisson amovible est

FABRIQUÉE EN FRANCE

*sauf la poignée



FOND

Disque tous feux
dont induction

ALUMINIUM FORGÉ

2.5 mm



Casserole

Code	Litres	Φ x Ht cm	SUR.	Prix HT
60 20 290	1,3	16 x 7	6	14,79
60 20 291	2	18 x 8	6	15,58
60 20 292	2,7	20 x 8,5	6	16,84



Poêle

Code	Litres	Φ x Ht cm	SUR.	Prix HT
60 20 293	1,1	20 x 4,5	6	14,07
60 20 294	1,8	24 x 5,5	6	15,98
60 20 296	2,9	28 x 6,5	6	18,73



Poignée amovible easy clip



Poignée amovible universelle

Code	Φ x Ht cm	SUR.	Prix HT
79 30 045	20 x 4	6	12,07
79 30 105	25 x 4,5	6	14,44



**Set 2 poêles
+ poignée amovible**

Désignation	Code	Φ x Ht cm	SUR.	Prix HT
Set 2 poêles :	60 20 283	24 ; 28	6	47,46
1 Poignée amovible	79 30 045			



**Set 3 casseroles
+ poignée amovible**

Désignation	Code	Φ x Ht cm	SUR.	Prix HT
Set 3 casseroles :	60 20 284	16 ; 18 ; 20	6	57,46
1 Poignée amovible	79 30 045			



**Set 4 pièces
+ poignée amovible**

Désignation	Code	Φ x Ht cm	SUR.	Prix HT
Set 5 pièces :	60 20 285		4	72,24
2 Casseroles		18 ; 20		
2 Poêles		24 ; 28		
1 Poignée amovible	79 30 045			



**Set 9 pièces
+ poignée amovible**

Désignation	Code	Φ cm	SUR.	Prix HT
Set 10 pièces :	60 20 286		4	99,03
3 Casseroles		16 ; 18 ; 20		
3 Poêles		20 ; 24 ; 28		
3 Couverts en verre		20 ; 24 ; 28		
1 Poignée amovible	79 30 045			



**Set 12 pièces
+ 2 poignées amovibles**

Désignation	Code	Φ cm	SUR.	Prix HT
Set 14 pièces :	60 20 287		4	120,42
3 Casseroles		16 ; 18 ; 20		
3 Poêles		20 ; 24 ; 28		
3 Couverts en verre		20 ; 24 ; 28		
3 Couverts conservations		16 ; 18 ; 20		
2 Poignées amovibles	79 30 045			

REVÊTEMENT 3 COUCHES

Revêtement anti-adhésif très résistant Skandia Xtreme PPG

POIGNÉE ERGONOMIQUE

En bakélite pour une bonne prise en main

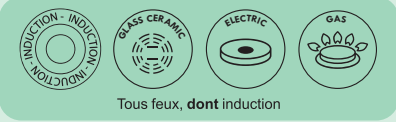

La gamme Marcel, cuisson amovible est **FABRIQUÉE EN FRANCE**

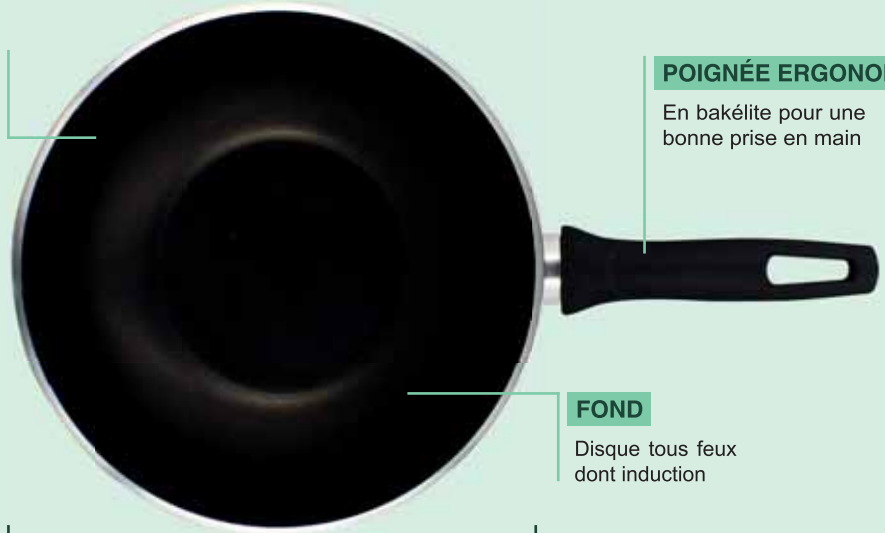

FOND

Disque tous feux dont induction

ALUMINIUM FORGÉ

2.5 mm



Casserole

Désignation	Litres	Code	Φ x Ht cm	SUR.	Prix HT
Casserole	1,3	60 20 465	16 x 7,7	6	17,00
	2	60 20 466	18 x 8,7	6	18,34
	2,7	60 20 467	20 x 9,2	6	19,54



Poêle

Désignation	Litres	Code	Φ x Ht cm	SUR.	Prix HT
Poêle	1	60 20 468	20 x 3,8	1	16,33
	1,8	60 20 469	24 x 4,5	1	17,82
	2,4	60 20 470	26 x 4,8	1	19,31
	2,9	60 20 471	28 x 5,2	1	20,80



Wok

Désignation	Litres	Code	Φ x Ht cm	SUR.	Prix HT
Wok	3,5	60 20 472	28 x 7,5	1	22,29



Casserole

Désignation	Litres	Code	Φ x Ht cm	SUR.	Prix HT
Casserole	1,4	60 20 390	16 x 8	3	15,94
	1,9	60 20 391	18 x 8,5	3	18,06
	2,6	60 20 392	20 x 10	3	19,76



Poêle

Désignation	Litres	Code	Φ x Ht cm	SUR.	Prix HT
Poêle	1	60 20 393	20 x 4,5	3	14,88
	1,6	60 20 394	24 x 5	3	19,13
	2	60 20 395	28 x 5,5	3	22,60



Faitout

Désignation	Litres	Code	Φ x Ht cm	SUR.	Prix HT
Faitout	4,8	60 20 396	24 x 13	2	38,18



POIGNÉE

En bois de hêtre qui apporte un charme rustique à cette collection

CORPS

Aluminium forgé de 3 mm avec revêtement anti-adhésif Xylan plus

Hazel



Faitout

Désignation	Litres	Code	Φ x Ht cm	SUR.	Prix HT
Faitout	4	60 20 461	24 x 11	2	38,03



Poêle

Désignation	Litres	Code	Φ x Ht cm	SUR.	Prix HT
Poêle	2,5	60 20 460	28 x 5,5	3	25,28
	1,6	60 20 459	24 x 5	3	20,50
	1,1	60 20 458	20 x 4,5	3	16,48



Casserole

Désignation	Litres	Code	Φ x Ht cm	SUR.	Prix HT
Casserole	2,1	60 20 457	20 x 8,5	3	22,29
	1,6	60 20 456	18 x 5	3	19,01
	1,2	60 20 455	16 x 7,5	3	16,48



ALUMINIUM FORGÉ

2.5 mm

BEC VERSEUR



UNE CUISSON CONTRÔLÉE

Bague thermo réactive qui devient rouge lorsque la cuve est chaude



REVÊTEMENT

Anti-adhésif 2 couches Queen Home

POIGNÉE ERGONOMIQUE

En bakélite pour une bonne prise en main

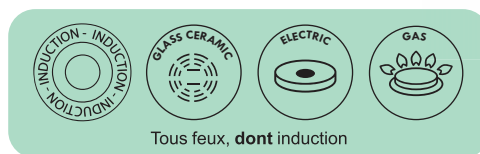



POIGNÉE

Poignée en inox rivetée

FOND

Disque tous feux dont induction

ALUMINIUM RECYCLÉ

2.5 mm



Tous feux, dont induction



REVÊTEMENT

Anti-adhésif 3 couches
Skandia Xtreme PPG



Poêle

Désignation	Code	Φ x Ht cm	SUR.
Poêle	60 20 552	24 x 4,5	6
	60 20 553	26 x 5	6
	60 20 554	28 x 5,5	6



Casserole

Désignation	Code	Φ x Ht cm	SUR.
Casserole	60 20 567	16 x 7	6
	60 20 568	18 x 8	6
	60 20 569	20 x 9	6

Cerise



Poêle

Désignation	Litres	Code	Ø x Ht cm	SUR.	Prix HT
Poêle	3,5	60 20 577	32 x 6	3	25,48
	2,2	60 20 576	28 x 5	3	18,76
	1,4	60 20 575	24 x 4,5	3	15,10
	0,9	60 20 574	20 x 4	3	13,15



Casserole

Désignation	Litres	Code	Ø x Ht cm	SUR.	Prix HT
Casserole	2,5	60 20 573	20 x 9	3	16,90
	2,3	60 20 572	18 x 8,5	3	14,78
	1,3	60 20 571	16 x 8	3	13,15
	0,9	60 20 570	14 x 7	3	11,96



CORPS ALUMINIUM

Aluminium 2.5 mm rouge métallique tendance avec poignées assorties



REVÊTEMENT 2 COUCHES

Revêtement certifié PPG Xylan : résistant et anti-adhésif

FOND

Disque tous feux dont induction

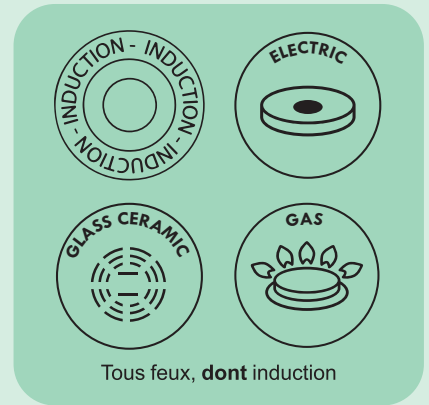

Wok

Désignation	Litres	Code	Φ x Ht cm	SUR.	Prix HT
Wok	3	60 20 581	28 x 8	3	21,65



Faitout avec couvercle

Désignation	Litres	Code	Φ x Ht cm	SUR.	Prix HT
Faitout	4,2	60 20 579	24 x 17	4	27,41



Sauteuse avec couvercle

Désignation	Litres	Code	Φ x Ht cm	SUR.	Prix HT
Sauteuse	2,1	60 20 580	24,5 x 11	2	21,24



Crêpière

Désignation	Code	Φ x Ht cm	SUR.	Prix HT
Crêpière	60 20 578	25 x 1,7	3	14,44



Cannelle



POIGNÉE ERGONOMIQUE
Poignée bakélite avec revêtement effet bois

REVÊTEMENT 3 COUCHES
Pfluoon : anti-adhésif ultra résistant effet pierre

ALUMINIUM FORGÉ 3MM

DIFFUSION OPTIMALE de la chaleur

INDUCTION - INDUCTION
GLASS CERAMIC
ELECTRIC
GAS

Tous feux, **dont** induction



Wok

Désignation	Litres	Code	Φ x Ht cm	SUR.	Prix HT
Wok	3,5	60 20 038	28 x 8	3	28,02



Poêle

Désignation	Litres	Code	Φ x Ht cm	SUR.	Prix HT
Poêle	3	60 20 065	30 x 6	3	28,42
	2,3	60 20 064	28 x 6	3	26,10
	1,6	60 20 063	24 x 5,5	3	20,84
	1	60 20 062	20 x 5	3	16,51



Sauteuse avec couvercle

Désignation	Litres	Code	Φ x Ht cm	SUR.	Prix HT
Sauteuse	3,6	60 20 040	28 x 9	2	45,60
	2,2	60 20 039	24 x 10	2	32,01

CANNELLE

Collection by Menastyl



Cuisez avec style avec la gamme Cannelle effet marbre ! Une collection en aluminium forgé 3 mm avec un revêtement anti-adhésif pour une cuisson homogène et sans accroc.



Olivia

REVÊTEMENT 2 COUCHES

Revêtement intérieur hautement résistant Xylan plus PPG anti-adhésif

UN LOOK RÉTRO

une gamme qui allie confort et esthétique avec son doux coloris vert olive

POIGNÉE ERGONOMIQUE

En bakélite soudée pour bonne prise en main



ALUMINIUM PRESSÉ
2.2 mm

Casserole

Code	Litres	Φ x Ht cm	SUR.	Prix HT
60 20 454	2,5	20 x 9	3	14,62
60 20 453	1,75	18 x 9	3	13,54
60 20 452	1,2	16 x 9	3	11,62



Poêle

Code	Litres	Φ x Ht cm	SUR.	Prix HT
60 20 448	2,2	28 x 7,5	3	17,46
60 20 447	2	26 x 6,5	3	15,54
60 20 446	1,4	24 x 6,5	3	13,77
60 20 445	0,9	20 x 6,5	3	11,62

Tous feux, **dont** induction





Casserole

Code	Litres	Φ x Ht cm	SUR.	Prix HT
37 21 110	3	20 x 10,5	6	18,66
37 21 109	2,3	18 x 9,5	6	15,77
37 21 108	1,6	16 x 8	6	14,16
37 21 107	1	14 x 7	6	11,92



Faitout avec couvercle

Code	Litres	Φ x Ht cm	SUR.	Prix HT
37 21 115	5,5	24 x 12	6	24,31
37 21 114	3	20 x 10	6	17,53



Couvercle

Code	Φ cm	SUR.	Prix HT
46 15 212	30	6	5,93
46 15 211	25	6	5,12
46 15 210	21	6	3,63



Sauteuse

Code	Litres	Φ x Ht cm	SUR.	Prix HT
37 21 119	5,5	24 x 6,5	6	28,78



Bouilloire

Code	Litres	Φ x Ht cm	SUR.	Prix HT
37 21 215	1,5	17 x 13,5	6	25,86



Marmite avec couvercle

Code	Litres	Φ x Ht cm	SUR.	Prix HT
36 45 761	17	30 x 24	2	49,11
36 45 762	20	30 x 28	2	58,77



Autocuiseur Authentique

Désignation	Litres	Code	Φ x Ht cm	SUR.	Prix HT
Autocuiseur*	6	42 14 240	24 x 20	1	144,46
	8	42 14 241	27 x 20	1	150,63
	10	42 14 242	31 x 20	1	162,37
	12	42 14 243	31 x 20	1	177,82



Emma

REVÊTEMENT 3 COUCHES

Revêtement intérieur de haute résistance anti-adhésif PPG Quatanium



POIGNÉE ERGONOMIQUE

En bakélite pour une bonne prise en main

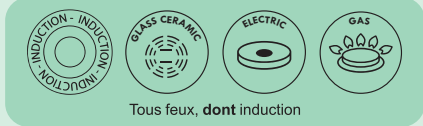

ACIER ÉMAILLÉ

1.2 mm

Faitout

Code	Litres	Φ x Ht cm	SUR.	Prix HT
36 45 438	5,4	24 x 12,3	4	27,96
36 45 439	3,1	20 x 9,8	4	20,89



Poêle

Code	Litres	Φ x Ht cm	SUR.	Prix HT
36 45 433	2,8	28 x 5	6	21,65
36 45 431	1,8	24 x 4,5	6	17,45
36 45 430	1,2	20 x 4,3	6	13,85



Casserole

Code	Litres	Φ x Ht cm	SUR.	Prix HT
36 45 437	3,15	20 x 8,8	6	17,51
36 45 436	2,25	18 x 7,8	6	15,36
36 45 435	1,65	16 x 6,8	6	13,67



DIFFUSION OPTIMALE
de la chaleur

ACIER INOXYDABLE

Jonc en acier inoxydable de qualité

PANIER INOX

ACIER ÉMAILLÉ

0.6 mm

Friteuse du nord émail noire avec panier

Désignation	Litres	Code	Φ x Ht cm	SUR.	Prix HT
Friteuse	6,8	36 45 575	28 x 20	6	18,77

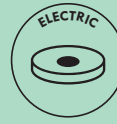

Tous feux, **dont** induction



Poêle à frire émail avec panier

Désignation	Litres	Code	L x l x Ht cm	SUR.	Prix HT
Noir uni	2,7	36 45 749	44 x 26 x 10,5	6	12,84



Marmite à moules avec couvercle émail

Désignation	Litres	Code	L x l x Ht cm	SUR.	Prix HT
Noir uni	2,7	36 45 567	24,5 x 18 x 15,5	6	10,92
Inscription 'moules'	5	36 45 564	33 x 24 x 17,5	6	18,10
	2,7	36 45 563	24,5 x 18 x 15,5	6	13,52



Friteuse émail noire avec panier et couvercle

Désignation	Litres	Code	Φ x Ht cm	SUR.	Prix HT
Friteuse	5	36 45 580	26 x 11,5	6	14,60



Friteuse émail noire avec panier et couvercle

Désignation	Litres	Code	Φ x Ht cm	SUR.	Prix HT
Friteuse	2,6	36 45 579	20 x 11,5	6	11,74



Plat à rôtir

Code	L x l x Ht cm	SUR.	Prix HT
60 20 003	43,5 x 29 x 6	6	13,51



Cocotte rôtissoire avec grille

Code	L x l x Ht cm	SUR.	Prix HT
60 20 004	45 x 31,5 x 27	2	41,79



GRILLE DE CUISSON

Pour une cuisson plus saine, vos viande ne baigne pas avec la graisse.

Bacs gastronormes en inox

EMPILABLE



ACIER INOXYDABLE 18/10

Robuste et facile à nettoyer

UNE GRANDE RÉSISTANCE

Résiste aux chocs thermiques (changement de températures rapides) et aux températures extrêmes (jusqu'à 400°)



Compatible congélateur, lave vaisselle et four.

USAGE PROFESSIONNEL

Bacs adaptés pour la restauration et l'hôtellerie. Ils s'adaptent aux équipements normés : armoires réfrigérées, chariots de transport, présentoirs, fours, éviers, ...



A. Bac 1/1 : 53 x 32,5 cm

Désignation	Code	Ccl	Profondeur cm	SUR.	Prix HT
A. Bac 1/1	46 10 450	5,5	prof 4	1	17,34
	46 10 451	7,2	prof 5,5	1	17,68
	46 10 452	8,5	prof 6,5	1	18,11
	46 10 453	13,3	prof 10	1	23,99
	46 10 454	20,6	prof 15	1	33,59
	46 10 455		prof 20	1	54,35
	46 10 489	8,5	prof 6,5 perforé	1	18,46
	46 10 490	13,3	prof 10 perforé	1	24,96



B. Bac 1/2 : 26,5 x 32,5 cm

Désignation	Code	Ccl	Profondeur cm	SUR.	Prix HT
B. Bac 1/2	46 10 457	2	prof 5,5	1	10,32
	46 10 458	2,5	prof 6,5	1	10,66
	46 10 459	3,8	prof 10	1	14,65



C. Bac 1/9 : 17,6 x 10,8 cm

Code	Ccl	Profondeur cm	SUR.	Prix HT
46 10 476	0,7	prof 6,5	1	3,67
46 10 477	1	prof 10	1	6,07



D. Bac 1/3 : 17,6 x 32,5 cm

Code	Ccl	Profondeur cm	SUR.	Prix HT
46 10 464	2,5	prof 6,5	1	7,72
46 10 465	3,8	prof 10	1	11,78
46 10 466	5,9	prof 15	1	15,56
46 10 467	8,1	prof 20	1	19,24



E. Bac 1/4 : 26,5 x 16,2 cm

Code	Ccl	Profondeur cm	SUR.	Prix HT
46 10 468	1,9	prof 6,5	1	6,46
46 10 469	2,5	prof 10	1	10,47
46 10 470	4,1	prof 15	1	14,06
46 10 471	4,9	prof 20	1	19,15



F. Bac 1/6 : 17,6 x 16,2 cm

Code	Ccl	Profondeur cm	SUR.	Prix HT
46 10 473	1,6	prof 10	1	8,03
46 10 474	2,5	prof 15	1	11,43



G. Couverture avec poignée

Code	Bac adapté	L x l cm	SUR.	Prix HT
46 10 478	1/1	53 x 32,5	1	14,52
46 10 479	1/2	32,5 x 26,5	1	7,23
46 10 480	1/3	32,5 x 17,6	1	5,55
46 10 481	1/4	26,5 x 16,2	1	5,15
46 10 482	1/6	17,6 x 16,2	1	2,94
46 10 483	1/9	17,6 x 10,8	1	2,29



Pince inox bac

Code	L x l x Ht cm	SUR.	Prix HT
46 10 492	22 x 60 x 45	12	16,35

Bacs en polypropylène

HAUTE RÉSISTANCE

Plats conçus en polypropylène supportant des températures de -40°C à 70°C.

TRANSPARENCE

Identification du contenu très rapidement grâce à la transparence.



Compatible congélateur, lave vaisselle.



H. Bac 1/1 : 53 x 32,5 cm

Désignation	Code	Ccl	Profondeur cm	SUR.	Prix HT
H. Bac 1/1	46 10 550	8,5	prof 6,5	1	10,56
	46 10 551	13,3	prof 10	1	12,47
	46 10 552	20,6	prof 15	1	15,73
	46 10 553	30	prof 20	1	20,06



I. Bac 1/2 : 26,5 x 32,5 cm

Désignation	Code	Ccl	Profondeur cm	SUR.	Prix HT
I. Bac 1/2	46 10 554	4,2	prof 6,5	1	5,47
	46 10 555	8	prof 10	1	7,76
	46 10 556	9,9	prof 15	1	9,00



J. Bac 1/3 : 17,6 x 32,5 cm

Désignation	Code	Ccl	Profondeur cm	SUR.	Prix HT
J. Bac 1/3	46 10 558	2,5	prof 6,5	1	4,33
	46 10 559	3,8	prof 10	1	5,27
	46 10 561	5,9	prof 15	1	6,41
	46 10 562	8,1	prof 20	1	7,84



K. Bac 1/4 : 26,5 x 16,2 cm

Désignation	Code	Ccl	Profondeur cm	SUR.	Prix HT
K. Bac 1/4	46 10 564	2,5	prof 10	1	4,88
	46 10 565	4,1	prof 15	1	5,01



L. Bac 1/6 : 17,6 x 16,2 cm

Code	Ccl	Profondeur cm	SUR.	Prix HT
46 10 566	1,1	prof 6,5	1	3,32
46 10 567	1,6	prof 10	1	3,48
46 10 568	2,5	prof 15	1	4,97



M. Bac 1/9 : 17,6 x 10,8 cm

Code	Ccl	Profondeur cm	SUR.	Prix HT
46 10 569	1	prof 10	1	3,32



N. Couverture

Code	Bac adapté	L x l cm	SUR.	Prix HT
46 10 570	1/1	53 x 32,5	1	7,87
46 10 571	1/2	32,5 x 26,5	1	4,65
46 10 572	1/3	32,5 x 17,6	1	3,38
46 10 573	1/4	26,5 x 16,2	1	2,78
46 10 574	1/6	17,6 x 16,2	1	1,95
46 10 575	1/9	17,6 x 10,8	1	1,68

Amandine



La gamme Amandine, ce sont des moules solides et durables avec un revêtement anti-adhésif une couche Goldenflon



SYSTÈME DE CHARNIÈRE

Pour un démoulage facile et rapide en un clic



ACIER CARBONE
0.4 mm



ACIER CARBONE

Pour une cuisson homogène



Moule à charnière rond

Code	Φ x Ht cm	SUR.	Prix HT
60 20 760	26 x 6,8	6	7,12
60 20 752	24 x 6,8	6	5,84
60 20 759	22 x 6,8	6	5,59
60 20 758	18 x 6,2	6	5,05
60 20 757	14 x 6,8	6	4,63



Moule à charnière carré

Code	L x l x Ht cm	SUR.	Prix HT
60 20 704	26 x 26 x 6,5	6	7,18



Moule à charnière rectangulaire

Code	L x l x Ht cm	SUR.	Prix HT
60 20 705	31 x 12 x 8	6	7,18



Moule à brioche

Code	Φ x Ht cm	SUR.	Prix HT
60 20 765	23,5 x 8,5	6	5,24



Moule à cake

Code	L x l x Ht cm	SUR.	Prix HT
60 20 755	30,5 x 11,5 x 8	6	4,55



Moule à pain brioché

Code	L x l x Ht cm	SUR.	Prix HT
60 20 750	26 x 12 x 7,2	6	4,80



Plaque au four

Code	L x l x Ht cm	SUR.	Prix HT
60 20 745	38 x 27 x 2	6	4,96



Plaque perforée aluminium

Code	L x l x Ht cm	SUR.	Prix HT
50 40 018	40 x 30 x 10	12	11,13



Grille à pâtisserie

Code	L x l x Ht cm	SUR.	Prix HT
60 20 620	27,4 x 27,4 x 1,7	12	6,12



Moule à manqué carré

Code	L x l x Ht cm	SUR.	Prix HT
60 20 756	21 x 21 x 4,5	6	4,01



Moule à manqué rond

Code	Φ x Ht cm	SUR.	Prix HT
60 20 751	26 x 5	6	4,78



MOULES ET PLAQUES PERFORÉS

Conçus pour favoriser la circulation de l'air chaud dans le four pour une cuisson parfaite

Amandine



Moule à tarte rond

Code	L x l x Ht cm	SUR.	Prix HT
60 20 754	32 x 32 x 3	6	5,59
60 20 753	28 x 28 x 3	6	4,70



Moule à tarte rectangle

Code	L x l x Ht cm	SUR.	Prix HT
60 20 749	35,5 x 13 x 2,5	6	6,47



Lot de 4 moules à tartelette

Code	Φ x Ht cm	SUR.	Prix HT
60 20 121	12,8 x 4,5	6	10,61



La gamme Amandine, ce sont des moules solides et durables avec un **revêtement anti-adhésif** une couche **Goldenflon**



ACIER CARBONE

Pour une cuisson homogène
DIFFUSION OPTIMALE de la chaleur



FOND AMOVIBLE

Pour un démoulage pratique et rapide



Moule à 12 muffins



Moule à 6 muffins



Plaque à madeleines

Désignation	Code	L x l x Ht cm	SUR.	Prix HT
Muffins x 12	60 20 747	35 x 26,5 x 3	6	8,54
Muffins x 6	60 20 746	26,5 x 18 x 3	6	5,05
Plaque à madeleine	60 20 744	26 x 21 x 1,3	6	6,60

Gentiane



Caquelon fonte

Désignation	Litres	Code	Φ x Ht cm	SUR.	Prix HT
Caquelon	1,5	60 20 020	18 x 7	4	23,06
	2,3	60 20 021	22 x 8,5	4	30,09

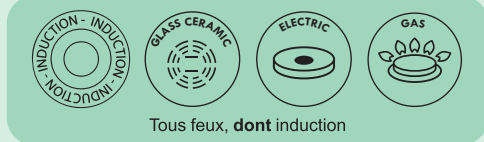

Tous feux, dont induction

FRONT ÉMAILLÉE

UN DESIGN AUTHENTIQUE



Fondue inox - 6 personnes

Code	L x l x Ht cm	SUR.	Prix HT
60 20 997	22 x 21 x 20	4	62,44



Fondue fonte - 6 personnes

Code	L x l x Ht cm	SUR.	Prix HT
60 20 991	22 x 17 x 16,3	6	27,45



Fondue céramique - 4 personnes

Code	Φ x Ht cm	SUR.	Prix HT
60 20 990	11,5 x 14	12	20,02

Cannelle



Plat sabot

Code	Ccl	L x l x Ht cm	SUR.	Prix HT
33 56 002	320	40,8 x 27,5 x 7	2	16,37
33 56 003	230	36 x 23,5 x 6	4	11,77
33 56 004	110	30 x 19,5 x 5,8	4	10,53
33 56 005	90	28 x 17,5 x 5,5	6	9,69
33 56 006	70	26 x 18 x 5,4	6	8,85
33 56 008	40	18,5 x 11,8 x 4,3	12	5,45



Plat rectangle

Code	Ccl	L x l x Ht cm	SUR.	Prix HT
33 56 010	250	32 x 26 x 5,5	4	12,14
33 56 011	125	23,8 x 18 x 5,3	6	9,32
33 56 015	125	34 x 19 x 5,5	4	12,33



Plat carré

Code	Ccl	L x l x Ht cm	SUR.	Prix HT
33 56 020	250	25 x 25 x 5,5	4	9,78



Tourtière

Code	Φ x Ht cm	SUR.	Prix HT
33 56 025	28 x 4	6	12,14



Plat ovale à oreilles

Code	Ccl	L x l x Ht cm	SUR.	Prix HT
33 56 032	30	21 x 11 x 3,5	12	6,86



Plat welsh blanc

Code	Ccl	L x l x Ht cm	SUR.	Prix HT
33 56 060	75	25 x 19 x 5	6	5,47



Plat rond à oreilles

Code	Ccl	L x l x Ht cm	SUR.	Prix HT
33 56 030	45	22 x 19 x 4,5	6	5,85



Ecuelle

Code	Ccl	L x l x Ht cm	SUR.	Prix HT
33 56 050	22	15 x 14 x 8	12	4,25
33 56 051	22	13 x 13 x 2,9	12	4,91



Coquille

POTERIE VÉRITABLE

Conçue pour révéler les saveurs et résister à des hautes températures



Compatible congélateur, micro-ondes, lave vaisselle et four (sauf couvercle)

Cristal



Lot 2 plats ovales

Désignation	Code	L x l x Ht cm	SUR.	Prix HT
Lot 2 plats ovales	16 92 036	26 x 18 x 6 26 x 18 x 6	4	12,26



Lot 2 plats à tartes

Désignation	Code	Φ x Ht cm	SUR.	Prix HT
Lot 2 plats à tartes	16 92 038	26 x 4 32 x 5	4	12,26



Lot 2 plats carrés

Désignation	Code	L x l x Ht cm	SUR.	Prix HT
Lot 2 plats ovales	16 92 037 28 x 88 x 6	22 x 22 x 5	4	12,57



PLAT EN VERRE

Verre borosilicate, convient à un usage au four, au micro-ondes, au réfrigérateur et au congélateur



Compléments



Mixing bowl



Cocotte



Maxi cocotte

Désignation	Ccl	Code	L x l x Ht cm	SUR.	Prix HT
Maxi cocotte	800	16 90 027	41 x 26,5 x 16	3	34,54
Cocotte	510	16 90 025	35,5 x 20 x 15	4	12,65
Saladier	170	16 91 115	21 x 21 x 10,5	4	8,43





Plat ovale classique

Code	Ccl	L x l x Ht cm	SUR.	Prix HT
75 41 458	400	39 x 27 x 6,5	4	9,10
75 41 457	300	35 x 24 x 6,5	6	7,64
75 41 456	200	30 x 21 x 6,2	4	6,24



Plat gratin

Code	Ccl	L x l x Ht cm	SUR.	Prix HT
75 41 462	80	25 x 20 x 5,5	6	4,98
75 41 460	50	19 x 14 x 4	6	3,73



Cocotte ovale

Code	Ccl	L x l x Ht cm	SUR.	Prix HT
75 41 467	400	34 x 22 x 13,5	3	13,80



Moule à gâteau rond

Code	Ccl	Φ x Ht cm	SUR.	Prix HT
75 41 470	150	22 x 5,3	6	5,40



Cocotte ronde

Code	Ccl	L x l x Ht cm	SUR.	Prix HT
75 41 466	250	23 x 28 x 13	3	9,10
75 41 465	160	23,9 x 20,2 x 9,8	3	7,87
75 41 469	100	21 x 17,8 x 8,3	3	6,79

PLAT EN VERRE

Verre borosilicate, haute résistance à la chaleur, convient à un usage au four, au micro-ondes, au réfrigérateur et au congélateur



Plat carré

Code	Ccl	L x l x Ht cm	SUR.	Prix HT
75 41 446	120	25 x 22,5 x 5	6	5,46



Plat rectangle

Code	Ccl	L x l x Ht cm	SUR.	Prix HT
75 41 452	250	39 x 23 x 5,5	6	9,10
75 41 450	200	35 x 23 x 5,5	6	7,64
75 41 448	150	32 x 20 x 5	6	6,24



Moule à cake

Code	Ccl	L x l x Ht cm	SUR.	Prix HT
75 41 473	150	28 x 26 x 12	6	7,12



Moule à tarte

Code	Ccl	Φ x Ht cm	SUR.	Prix HT
75 41 472	250	27 x 3,5	8	5,92



Irresistible



Plat carré

Code	Ccl	L x l x Ht cm	SUR.	Prix HT
14 50 010	230	29 x 23 x 7	6	19,69



Plat ovale

Code	Ccl	L x l x Ht cm	SUR.	Prix HT
14 50 017	450	39 x 27 x 7	4	26,02
14 50 016	280	35 x 24 x 6	6	21,29
14 50 015	200	30 x 21 x 7	4	16,56



Plat rectangle

Code	Ccl	L x l x Ht cm	SUR.	Prix HT
14 50 014	380	39 x 25 x 7	6	26,81
14 50 013	290	35 x 23 x 6	6	22,92
14 50 012	210	31 x 20 x 6	6	18,91
14 50 011	140	27 x 17 x 6	6	14,93

Classic



Cocotte ovale



Cocotte classic

Plat carré

Désignation	Ccl	Code	L x l x Ht cm	SUR.	Prix HT
Cocotte ovale	440	14 50 076	38 x 23 x 15	3	35,87
Cocotte classic	350	14 50 074	32 x 27 x 14	3	28,04
Plat carré	180	14 50 030	21 x 25 x 6	6	13,97

Essentials



Cocotte ronde

Désignation	Ccl	Code	L x l x Ht cm	SUR.	Prix HT
Plat rectangle	300	14 50 094	27 x 23 x 11	3	20,02
	210	14 50 096	24 x 20 x 10	3	17,41
	140	14 50 098	21 x 18 x 8,5	3	14,75

PLAT EN VERRE

Verre borosilicate, convient à un usage au four, au micro-ondes, au réfrigérateur et au congélateur





LE VERRE PYREX® EST UNIQUE

En borosilicate de qualité supérieure, d'une extrême résistance aux chocs thermiques et mécaniques. Tous les produits de la gamme en verre Pyrex® sont garantis 10 ans



Essentials



Plat ovale

Code	Ccl	L x l x Ht cm	SUR.	Prix HT
14 50 039	400	39 x 27 x 5	4	21,73
14 50 038	300	35 x 14 x 6	6	18,69
14 50 037	200	30 x 21 x 6	4	15,54
14 50 036	160	26 x 18 x 6	6	12,42
14 50 035	65	21 x 13 x 5	10	9,28



Plat lasagne

Code	Ccl	L x l x Ht cm	SUR.	Prix HT
14 50 034	450	40 x 27 x 7	6	26,13
14 50 033	370	40 x 28 x 6	6	23,36
14 50 032	260	35 x 23 x 5	6	17,12



Cocotte ovale

Code	Ccl	L x l x Ht cm	SUR.	Prix HT
14 50 076	440	38 x 23 x 15	3	35,87

Bake & Enjoy



Moule à manqué

Code	Ccl	Φ x Ht cm	SUR.	Prix HT
14 50 155	210	26 x 6	6	14,36



Moule à quatre quart

Code	Ccl	Φ x Ht cm	SUR.	Prix HT
14 50 154	210	26 x 5,94	6	14,36



Moule à tarte

Code	Ccl	Φ x Ht cm	SUR.	Prix HT
14 50 153	180	31 x 3,5	6	16,69
14 50 152	140	28 x 3,65	6	14,36
14 50 151	110	25 x 3,49	6	12,11



Plaque cuisson

Code	L x l x Ht cm	SUR.	Prix HT
14 50 159	32 x 26 x 2	6	17,88



Moule à soufflé

Code	Ccl	Φ x Ht cm	SUR.	Prix HT
14 50 158	250	21 x 9,9	4	14,36



Moule à cake

Code	Ccl	L x l x Ht cm	SUR.	Prix HT
14 50 157	170	31 x 12 x 8	4	14,36
14 50 156	150	28 x 11 x 8	4	12,11

Cristal



VERRE BOROSILICATE

100% HERMÉTIQUE

Joint hermétique pour une conservation optimum



FERMETURE RENFORCÉE

Par 4 clips

UNE GRANDE RÉSISTANCE

Résiste aux chocs thermiques (changement de températures rapides) et aux températures extrêmes (jusqu'à 400°)



Compatible congélateur, micro-ondes, lave vaisselle et four (sauf couvercle)



Boîte hermétique carrée

Code	Ccl	L x l x Ht cm	SUR. Prix HT
50 39 050	31	12,5 x 12,5 x 5,7	6 5,57
50 39 051	50	14 x 14 x 6	6 7,13
50 39 052	80	16 x 16 x 7	6 8,23



Boîte hermétique rectangle

Code	Ccl	L x l x Ht cm	SUR. Prix HT
50 39 053	37	15,5 x 11,4 x 5,7	6 6,38
50 39 054	63	18 x 13,5 x 6,1	6 7,54
50 39 055	104	20,5 x 15,5 x 7	6 9,28
50 39 056	150	23 x 17,5 x 7,6	6 11,59



Boîte hermétique ronde

Code	Ccl	Φ x Ht cm	SUR. Prix HT
50 39 057	37	13,8 x 6,2	6 5,91
50 39 058	64	15,5 x 6,8	6 7,13
50 39 059	93	17,8 x 7,5	6 8,70

Clémentine



Boîte carrée + couvercle

Désignation	Code	Ccl	L x l x Ht cm	SUR.	Prix HT
Boîte carrée	50 40 485	31	11,7 x 11,7 x 5,7	6	3,81
	50 40 486	50	15,5 x 15,5 x 6,8	6	4,47
	50 40 487	80	17,8 x 17,8 x 7,5	6	5,86
3 boîtes carrées	50 40 497	31/50/80			14,05



Boîte rectangulaire + couvercle

Désignation	Code	Ccl	L x l x Ht cm	SUR.	Prix HT
Boîte rectangulaire	50 40 488	37	15,3 x 11,2 x 5,7	6	4,13
	50 40 489	63	18 x 13,5 x 6,1	6	5,44
	50 40 490	104	20,5 x 15,5 x 7	6	7,00
	50 40 494	150	23 x 17,5 x 7,6	6	11,36
Lot 3 boîtes	50 40 495	37/63/104			15,46



Boîte ronde + couvercle

Désignation	Code	Ccl	Φ x Ht cm	SUR.	Prix HT
Boîte ronde	50 40 491	37	13,5 x 6,2	6	3,91
	50 40 492	64	15,5 x 6,8	6	4,78
	50 40 493	93	17,8 x 7,5	6	6,50
Lot 3 boîtes	50 40 496	37/64/93			14,54

Capucine



Boîte hermétique rectangulaire + couvercle

Désignation	Code	Ccl	L x l x Ht cm	SUR.	Prix HT
Boîte rectangulaire	50 39 010	37	14,5 x 10,5 x 5,5	6	8,84
	50 39 011	63	17 x 12,5 x 6	6	11,06
	50 39 012	104	19,5 x 15 x 6,7	6	13,50
	50 39 013	152	22 x 16,5 x 7,5	6	16,61
Lot 3 boîtes	50 39 014	37/63/104	17 x 12,5 x 6	6	28,77



VERRE BOROSILICATE

Résistant aux rayures ainsi qu'aux chocs. Il supporte des températures extrêmes. C'est un matériau sain sans BPA.



Garance



Boite inox + couvercle

Désignation	Code	Ccl	L x l x Ht cm	SUR.	Prix HT
Boite inox	50 40 165	500	15,5 x 11 x 5	18	9,26
	50 40 166	800	18 x 12 x 6	18	12,32
	50 40 167	1200	19 x 14,5 x 6,5	18	14,13

Cassis



Lot de 6 bols avec couvercle coloré

Désignation	Code	Φ cm	SUR.	Prix HT
Lot 6 bols	50 39 040	23 - 20 - 17 - 14 - 13 (x2)	2	23,67



Lot de 4 saladier avec couvercle coloré

Désignation	Code	Φ cm	SUR.	Prix HT
Lot 4 saladiers	16 11 889	23 - 20 - 17 - 14	2	15,06

Cook & go



Plat rectangle



Plat carré



Plat rond



Plat rond FH

Désignation	Code	Litres	L x l x Ht cm	SUR.	Prix HT
Plat rectangle	14 51 028	330	30 x 23 x 9	4	23,56
	14 51 027	170	24 x 18 x 6	5	17,63
	14 51 026	80	20 x 15 x 5	6	13,18
Plat carré	14 51 031	190	21 x 21 x 8	6	17,63
	14 51 030	80	16 x 16 x 6	6	13,18

Désignation	Code	Litres	Φ x Ht cm	SUR.	Prix HT
Plat rond	14 51 034	160	20 x 9	6	17,63
	14 51 033	70	15 x 8	6	13,18
	14 51 032	20	11 x 6	10	9,64
Plat rond FH	14 51 029	80	12 x 12	6	15,21

COUVERCLE

Couvercle à valves breveté



VERRE BOROSILICATE

UNE GRANDE RÉSISTANCE

Résiste aux chocs thermiques (changement de températures rapides) et aux températures extrêmes (jusqu'à 400°)



Compatible congélateur, micro-ondes, lave vaisselle et four (sauf couvercle)



Cook & heat



Plat rectangle



Plat rond

Plat carré

Cook & freeze



Plat rectangle

Désignation	Code	Litres	L x l x Ht cm	SUR.	Prix HT
Plat rond	14 51 019	230	26 x 23 x 8	6	22,51
	14 51 018	110	20 x 18 x 7	5	17,00
	14 51 017	35	14 x 12 x 5	5	12,71
Plat carré	14 51 022	220	25 x 22 x 7	4	22,51
	14 51 021	100	20 x 17 x 6	6	17,00
	14 51 020	35	14 x 12 x 4	6	12,71
	14 51 025	250	28 x 20 x 8	4	22,51
Plat rectangle	14 51 024	110	23 x 15 x 6	5	17,00
	14 51 023	40	17 x 10 x 5	5	12,71

Désignation	Code	Litres	L x l x Ht cm	SUR.	Prix HT
Plat rectangle	14 51 007	400	27 x 22 x 9	3	22,07
	14 51 006	260	25 x 19 x 8	6	19,72
	14 51 005	150	22 x 17 x 6	6	15,77
	14 51 004	80	19 x 14 x 4	6	11,78

TERRINES

Collection by LE PARFAIT



Un acteur incontournable pour tous les professionnels de la restauration

Le Parfait



Terrines LPS «Le Parfait Super»

Les terrines Le Parfait Super offrent le meilleur contenant pour pâtés, rillettes et autres préparations maison. Le modèle préféré des professionnels de la restauration, grâce à sa forme conique, parfaite pour démouler facilement toutes les recettes !



Pack de 6 terrines avec joint

Code	Pack	Cg	ø. x Ht. cm	SUR.	Prix HT
15 10 024	6 terrines	125	8,33 x 7,34	1	19,25
15 10 025	6 terrines	200	8,33 x 8,65	1	21,10
15 10 030	6 terrines	275	8,33 x 20	1	22,34
15 10 026	6 terrines	350	8,7 x 9,9	1	22,69
15 10 027	6 terrines	500	9,2 x 10,7	1	28,99
15 10 028	6 terrines	750	10 x 13,7	1	30,96
15 10 029	6 terrines	1000	10 x 17,15	1	33,94

Terrines «Le Parfait Familia Wiss»

Les Familia Wiss sont une alternative de choix pour la vente à emporter car une fois ouvertes elles passent au micro-ondes. Elles accueillent toutes les préparations (à l'exception des vinaigres et saumures qui favorisent la corrosion des capsules).



Pack de 6 terrines

Code	Pack	Ccl	ø. x Ht. cm	SUR.	Prix HT
15 10 145	6 terrines	200	8,75 x 6,25	1	16,57
15 10 146	6 terrines	350	10,35 x 7,33	1	20,13
15 10 147	6 terrines	500	10,35 x 9,38	1	21,28
15 10 148	6 terrines	750	10,35 x 14,28	1	23,55
15 10 149	6 terrines	1000	10,35 x 14,28	1	25,32
15 10 150	6 terrines	1000	11,6 x 14,28	1	31,15
15 10 151	6 terrines	1500	11,6 x 21,25	1	34,40

Les bocaux Le Parfait à vis

Ces bocaux excellent dans la conservation de recettes qui ne nécessitent pas de traitement thermique (stérilisation ou pasteurisation). 3 nouvelles couleurs de couvercles pour dissocier vos préparations et vos plats à emporter. Utilisation possible de capsules et couvercles Familia Wiss ø 100 sur la gamme À VIS.

En plus les couvercles deviennent étanches grâce à leur joint en silicone.



Bocaux à vis

Code	Ccl	ø. x Ht. cm	SUR.	Prix HT
15 10 315	100	10,5 x 17	6	3,64
15 10 316	200	12,5 x 25	6	4,56
15 10 317	300	13,5 x 27	3	6,72

Accessoires



Lot de 12 capsules



Sachet de 6 couvercles



Ouvre bocaux

Désignation	Code	ø. x Ht. cm	SUR.	Prix HT
Sachet 6 couvercles	15 10 240	8,2	20	5,32
	15 10 241	10	15	8,00
	15 10 242	11	48	8,32
Lot 12 capsules	15 10 140	8,2	64	9,74
	15 10 141	10	54	12,06
	15 10 142	11	48	14,98
Ouvre bocaux	79 11 085	9 x 2,2 x 23	12	4,07



Bocaux LPS «Le Parfait Super»

Les bocaux Le Parfait Super, de par leur forme arrondie, leur rondelle et leur monture métallique à toute épreuve sont idéaux pour conserver fruits et légumes que ce soit au naturel, au sirop ou en soupes. Multi-usages, ils se prêtent aussi à la fermentation. Disponibles en grands formats, ils font d'excellents bocaux pour vos réserves.



Bocaux vendus au pack avec rondelles montées

Code	Pack	Ccl	ø. x Ht. cm	SUR.	Prix HT
15 10 006	6 bocaux	50	10,8 x 10,85	1	22,43
15 10 007	6 bocaux	75	10,8 x 14,5	1	24,37
15 10 008	6 bocaux	100	10,8 x 17,5	1	25,03
15 10 009	6 bocaux	150	10,8 x 25,5	1	30,97
15 10 010	6 bocaux	200	12 x 25	1	35,75
15 10 011	3 bocaux	300	13,8 x 28,34	1	29,94

Bouteilles Le Parfait

Le Parfait propose une famille complète de bouteilles en verre pour conserver les boissons, avec deux systèmes de fermeture. D'un côté le swing-top, allié conservation et service des eaux et jus. De l'autre, la bouteille fraîcheur, idéale pour la vente à emporter.



A. Fraîcheur avec couvercle Twist off

B. Swing top fermeture mécanique jumper

Désignation	Code	Ccl	ø. x Ht. cm	SUR.	Prix HT
A. Twist off	15 10 235	50	6,7 x 19	6	2,12
	15 10 236	100	8,4 x 25,2	6	2,74
B. Swing top	15 10 230	50	6,5 x 28	3	2,68
	15 10 231	100	8,5 x 34	3	3,94

Confituriers «Le Parfait»

Des bocaux spécialement conçus pour conserver les confitures.



C. Pot avec couvercle métal (x6)

D. Pot avec couvercle plastique (x6)

Code	Pack	Ccl	ø. x Ht. cm	SUR.	Prix HT
C.12 10 189	6 pots	32,4	8,5 x 9	1	8,41
C.12 10 190	6 pots	38,5	8,5 x 11	1	10,87
D.12 10 193	6 pots	32,4	8,5 x 9,5	1	6,07

Pots à miel «Le Parfait»

Des bocaux spécialement conçus pour conserver le miel.



E. Pot à miel (x6)

F. Couvercle

Code	Pack	Ccl	ø. x Ht. cm	SUR.	Prix HT
E.15 10 310	6 pots	21,2	6,3 x 8,4	1	3,48
E.15 10 311	6 pots	38,5	6,3 x 12	1	4,17
E.15 10 312	6 pots	75	8,5 x 14,5	1	7,18
F. 12 10 185	18 couvercles		8,2	15	15,11
F. 12 10 191	6 couvercles		8,2	40	5,28

Accessoires «Le Parfait»

Des accessoires parfaitement adaptés aux produits Le Parfait. Compagnons indispensables des bocaux, terrines et confituriers Le Parfait, les rondelles, capsules et couvercles permettent de réaliser et conserver vos préparations sereinement.



G. Sachet de 10 rondelles universelles

Convient aux bocaux 0,5L / 0,75 L / 1 L / 1,5 L / 2 L et terrine 350 LPS

I. Sachet de 10 rondelles universelles

convient aux terrines 500, 750, 1000 et bocal 3 L

H. Sachet de 10 rondelles universelles

Convient aux terrines 125 cl, 200 et 250 cl et les bocaux 0,5 L

J. Sachet de 10 rondelles universelles

convient aux terrines 125 cl et 200 LPS



L. Tire rondelle



M. Sachet de 30 étiquettes

Code	Pack	ø cm	SUR.	Prix HT
J.15 10 048	10 rondelles	7	100	2,52
H.15 10 052	10 rondelles	7	1	3,04
G.15 10 050	10 rondelles	8,5	100	2,63
K.15 10 053	10 rondelles	8,5	50	3,15

Code	Pack	ø cm	SUR.	Prix HT
K.15 10 096	30 rondelles	8,5	20	8,20
I.15 10 051	10 rondelles	10	100	3,37
L.15 10 250	Tire rondelle	9,5	50	6,27
M.12 10 112	30 étiquettes adhésives		50	7,35

Weck

Couvercle, joint, clips de fermeture inclus.

CUISINE DOCKA



Plateau de 6



Plateau de 4



A



B



C



D



E



F



G

Bocal en plateau

Code	Pack	Ccl	seul ø. x Ht cm	monté ø. x Ht cm	SUR.	Prix HT
A.15 11 150	Plateau de 6	14	6,6 x 6,8	7,2 x 7,2	1	14,73
B.15 11 151	Plateau de 4	16,5	8,8 x 4,6	9,4 x 5,3	1	16,75
C.15 11 152	Plateau de 4	29	10,7 x 5,1	11,3 x 5,8	1	13,01
D.15 11 153	Plateau de 4	29	8,6 x 8,6	9,3 x 9,4	1	12,18

Bocal en plateau

Code	Pack	Ccl	seul ø. x Ht cm	monté ø. x Ht cm	SUR.	Prix HT
E.15 11 154	Plateau de 4	37	10,7 x 6,7	11,3 x 7,5	1	12,20
F.15 11 155	Plateau de 4	58	10,7 x 10,5	11,3 x 11,3	1	13,15
G.15 11 156	Plateau de 4	85	10,7 x 14,5	11,3 x 15,3	1	14,72



H



I

Bocal à la pièce

Code	Ccl	seul ø. x Ht cm	monté ø. x Ht cm	SUR.	Prix HT
H. 15 11 165	37	10,8 x 6,9	11,4 x 7,6	6	2,99
I. 15 11 166	58	10,8 x 10,7	11,4 x 7,6	6	3,11



J



K

Bocal à la pièce

Code	Ccl	seul ø. x Ht cm	monté ø. x Ht cm	SUR.	Prix HT
J. 15 11 168	20	8,8 x 5,6	9,4 x 6,3	12	2,68
K. 15 11 170	16,5	8,8 x 4,7	9,4 x 5,4	12	2,61



L



M

Bouteille forme tulipe

Code	Ccl	ø. x Ht cm	SUR.	Prix HT
L. 15 11 172	53	6,8 x 18,4	6	3,22
M. 15 11 180	100	6,8 x 25	6	4,20



Accessoires



N. Joints



O. Clips



P. Couverts

Code	Pack	ø. cm	SUR.	Prix HT
N.15 11 157	sachet de 10	6	20	1,98
N.15 11 158	sachet de 10	8	20	2,15
O.15 11 160	sachet de 6	10	10	3,59
P.15 11 173	sachet de 5	8	15	2,75
P.15 11 174	sachet de 5	10	10	4,41
P.15 11 175	sachet de 5	6	15	2,78

Four Matériel



Machine à vide cloche

Code	EC	L x l x Ht cm	SUR.	Prix HT
46 10 827	1,33	42 x 38 x 27	1	875,20



Machine sous vide Home

Code	EC	L x l x Ht cm	SUR.	Prix HT
46 10 824	0,21	35 x 15 x 8,5	1	99,68



Lot de 2 bobines pour machine sacs gaufrés uniquement

Code	L x l cm	SUR.	Prix HT
46 10 825	28 x 5 / 22 x 5	1	13,21



Blender professionnel *

Code	L x l x Ht cm	SUR.	Prix HT
46 10 835	23 x 20,5 x 5,1	1	409,94

EC : 0,71

Mixeur de haute qualité, 950W. Poids 5 kg. Capacité 2L. Vitesses variables 13 300-26 600 et 38 000 tours/min. Fonction pulse glace pilée, 3 programmations 35, 60 et 90 sec. Bloc couteaux 6 lames multidirectionnelles. Possibilités d'ajouter des aliments en cours de préparation grâce au couvercle.



Chafing Dish

Désignation	Code	Ccl	L x l x Ht cm	SUR.	Prix HT
Chafing Dish	46 10 828	850	56 x 35 x 28	1	102,70

Chafing Dish basic inox GN 1/1 avec couvercle. Supports de brûleurs fournis pour gel de chauffe 225gr Ethanol. Autonomie 3h.



Corps de chauffe 92°C

Désignation	Code	Watt	L x l cm	SUR.	Prix HT
Corps de chauffe 92°C	46 10 830	700	20 x 25	1	207,83

Avec régulateur.



Moulinex



Cafetière Subito inox 1,25 L *

Code	Ccl	Φ x Ht cm	SUR.	Prix HT
------	-----	-----------	------	---------

42 12 110	125	28,5 x 18,6 x 33	2	64,20
EC : 0,20				

Puissance 1000W. Capacité 10/15 tasses (1,25 Litre). Système de percolation optimisé avec grande aspersion. Fonction arôme, système infusion optimisé. Fonction arrêt automatique et système anti-goutte. Verseuse en verre finition inox.



Moulinex

Bouilloire Subito inox 1,7L

Code	Ccl	L x l x Ht cm	SUR.	Prix HT
------	-----	---------------	------	---------

42 12 111	170	21 x 18 x 20	1	64,20
EC : 0,20				

Puissance 2400W. Bouilloire au design sobre en inox puissante et de grande capacité. Bec verseur très précis, facilité de remplissage : ouverture assistée du couvercle. Un filtre antitartre amovible pour garder l'eau propre. Base pivotante 360°, parfaite stabilité du produit.



Tefal



Mini bouilloire inox 0,8L *

Code	Ccl	L x l x Ht cm	SUR.	Prix HT
------	-----	---------------	------	---------

42 12 019	80	22 x 15 x 16	3	74,60
EC : 0,20				

Puissance 2200W. Ultra compacte et très pratique. Fond en acier inoxydable avec résistance cachée. Base d'alimentation 360° pour droitier ou gaucher. 2 niveaux d'eau visible. Un filtre antitartre amovible.



Tefal



Grille pain element longue fente inox

Code	Φ x Ht cm	SUR.	Prix HT
------	-----------	------	---------

42 12 210	42,4 x 12,8 x 19,5	4	67,04
EC : 0,25			

Puissance 1000W. Longue fente idéale pour baguettes et toasts : largeur variables pour des tranches fines ou épaisses. 7 niveaux de dorage réglables et 4 fonctions dédiées : décongélation; réchauffage viennoiseries. Ramasse miettes amovible.



Moulinex

Bouilloire Principio 1,7L

Code	Ccl	L x l x Ht cm	SUR.	Prix HT
------	-----	---------------	------	---------

42 12 010	170	20 x 16 x 24	1	49,45
EC : 0,20				

Puissance 2400W. Bouilloire électrique 1.7 litres arrêt automatique. Filtre anti-tartre amovible. Elle contient deux niveaux d'eau visible. Interrupteur lumineux marche/arrêt. Couvercle articulé, filtre anti-calcaire.



Moulinex

Cafetière Principio 1,25L

Code	Ccl	Φ x Ht cm	SUR.	Prix HT
------	-----	-----------	------	---------

42 12 100	125	23,5 x 21,5 x 32	3	39,73
EC : 0,20				

Puissance 1000W. Idéale capacité de 10/15 tasses (1,25 Litre), qui permet d'obtenir rapidement votre café. Verseuse en verre. Porte-filtre pivotant. Système anti-goutte. Arrêt automatique.



Moulinex

Grille pain Principio

Code	L x l x Ht cm	SUR.	Prix HT
------	---------------	------	---------

42 12 200	41 x 12,8 x 18,4	1	43,20
EC : 0,25			

Puissance 1000W. Thermostat 7 positions, remontée extra-haute. Centrage automatique du pain. Ramasse miettes amovible. Range cordon, voyant lumineux.



Les Minis

Alternative au plastique, une gamme éco-responsable : réutilisable, recyclable et lavable et garantie lave-vaisselle.



Couteaux à steak

Bongo dans la continuité des couteaux à steak martelé et tout inox en version XL.



Les Minis

Les accessoires indispensables pour le snacking, dans le mouvement du zéro déchet qui remplace astucieusement le plastique.

novastyl



Lima gold

Acier inoxydable doré. Retrouvez nos collections modernes et ménagères 24 pièces en inox.



04

COUVERTS



- Cuillères et pailles 242
- Snacking 243
- Couverts séries 244 à 258
- WMF Inox 18.10 259
- Fruits de mer 260
- Ménagères 261
- Couteaux à steak 262 à 263

Soda et glace



A . Sangria



B . Mazagran



C . Soda Drakkar



D . Drakkar coudée



E . Soda Olga

Code	Long cm	Sur.	Prix HT
A . 47 10 126	27	12	1,41
B . 47 10 127	20,5	12	0,75
C . 47 10 978	20	12	1,67
D . 47 10 979	20	12	1,65
E . 47 10 090	17,7	12	0,67



F . Cuillère cocktail Éco



G . Cuillère à glaçons Drakkar



H . Cuillère à glace aluminium



I . Pelle à glace

Code	Long cm	Sur.	Prix HT
F . 47 10 771	19,5	12	0,62
G . 47 10 472	20	12	2,06
H . 46 10 422	18	12	9,06
I . 47 10 469	15	12	1,38



Serving

Manche plastique directement surmoulé sur des lames en acier inoxydable très robustes.



J . Cuillère service ajourée

Code	Long cm	Sur.	Prix HT
J . 47 35 767	25	12	4,17

Cuillères et Moka



K . Cuillère Mélanger Éco



L . Moka primo (x6)



M . Moka bar (x120)



N . Vésuve (x12)



O . Olga



P . Touillette / Mélangeur



Q . Fjord



R . Atoll crochet

Code	Long cm	Sur.	Prix HT
K . 47 10 770	13	12	0,19
L . 47 40 095	11,4	6	0,89
M . 47 10 039	11	1	22,45
N . 47 35 023	11	1	1,87
O . 47 10 089	11	12	0,32
P . 47 10 471	11	12	0,40
Q . 48 35 210	10	12	0,41
R . 47 10 277	9	12	0,92

Pailles naturelles



S . Bambou (x12) + goupillon

Code	Φ x L cm	Sur.	Prix HT
S . 50 41 912	0,6-0,9 x 24	48	5,88

Pailles papier

100% recyclable, 100% biodégradable.



T . x250 (noir, kraft, panaché)

Code	Φ x L cm	Sur.	Prix HT
T . 63 46 001	0,6 x 14	40	11,61
T . 63 46 002	0,6 x 20	40	13,93



Pailles inox

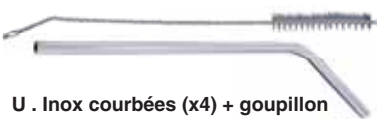

U . Inox courbées (x4) + goupillon



V . Cuillère paille inox



W . Inox (x6) + goupillon



X . Inox + goupillon

Code	Φ x Ht cm	Sur.	Prix HT
U . 47 10 474	0,6 x 21,5	40	8,78
V . 47 10 470	19,5	12	2,01
W . 50 41 901	1,2 x 21,5	50	5,00
X . 47 10 473	0,6 x 21,5	40	8,78

Minis

Finition standard inox 18.0

SET AVEC EMBALLAGE



A . Fourchette Mise en Bouche



B . Cuillère 3 en 1



C . Cuillère Mise en Bouche



D . Pelle à glace



E . Pique simple plat



F . Fourchette à frites

Code	Long cm	Sur.	Prix HT
<u>Lot de 12 pièces</u>			
A . 47 11 356	10	1	2,40
B . 47 11 357	10	1	2,40
C . 47 11 358	10	1	2,40
D . 47 11 359	10	1	2,40
E . 47 11 360	8,5	1	2,40
F . 47 11 361	8,5	1	2,40

Croco

Finition martelée

SET AVEC EMBALLAGE



G . Fourchette



H . Cuillère



I . Cuillère 3 en 1



J . Couteau

Code	Long cm	Sur.	Prix HT
G . 47 10 741 (gd)	19,5	12	0,86
G . 47 10 709	16	12	0,54
H . 47 10 742 (gd)	19,5	12	0,86
H . 47 10 710	13	12	0,43
I . 47 10 713	12	12	0,38
J . 47 10 743 (gd)	21	12	1,62
J . 47 10 711	17	12	0,58
<u>Set de 3 pièces Petit / Grand modèle</u>			
47 10 708 (G+H+J ss film)	12		1,81
47 10 707 (G+H+steak ss film)	12		3,26
<u>Couteau à steak</u>			
47 10 712	21	12	1,50

Leaves

Finition inox 18.0



K . Set de 3 couverts

Code	Long cm	Sur.	Prix HT
K . 47 40 150	21	18	1,36

Mobil Pocket

Inox 18.0 avec boîte de rangement



L . Set de 4 couverts

Code	Long cm	Sur.	Prix HT
L . 47 40 151	18	12	5,83

Roissy

1,5mm finition brillante, inox 18.0



M . Fourchette



N . Cuillère à café



O . Couteau table

Code	Long cm	Sur.	Prix HT
M . 47 10 894	16	12	0,48
N . 47 10 896	12	12	0,38
O . 47 10 897	16,5	12	0,52
<u>Set de 3 pièces (sous film)</u>			
47 10 914		1	1,39

Atoll

0,5mm épaisseur, inox 18.0 avec serviette en papier



P . Set de 3 couverts



Code	Long cm	Sur.	Prix HT
P . 47 10 769	21	1	0,72

Snacking

1,6mm finition inox 18.0, couverts emboîtables



Q . Set de 3 couverts

Code	Long cm	Sur.	Prix HT
Q . 47 10 997	16	1	1,47

Valmy 1.5mm

Finition standard, inox 18.0

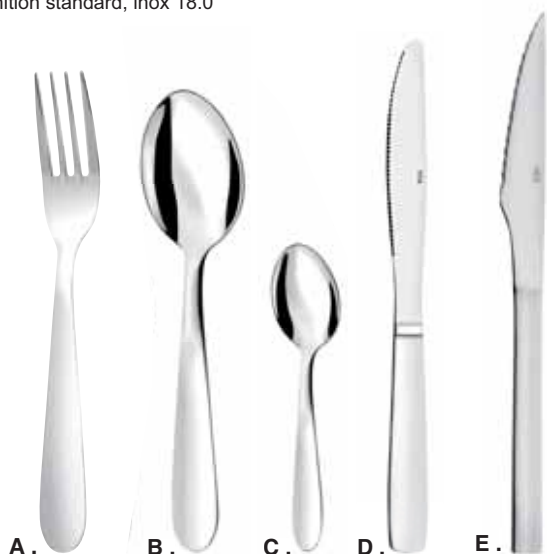

Désignation	Code	Long cm	Sur.	Prix HT
A . Fourchette	48 35 980	20	12	0,35
B . Cuillère table	48 35 981	20,3	12	0,35
C . Cuillère café	48 35 982	13,3	12	0,20
D . Couteau	48 35 983	21,8	12	0,66
E . Couteau à steak	48 35 988	22,4	12	1,47
Fourchette dessert	48 35 984	17,2	12	0,43
Cuillère dessert	48 35 985	17,2	12	0,43
Couteau dessert	47 10 248	20,3	12	0,75
Fourchette poisson	47 10 251	16,8	12	0,45
Couteau poisson	47 10 252	18,6	12	0,45
Fourchette huître	48 35 986	13	12	0,30
Fourchette escargot	48 35 987	13,5	12	0,43

Amsterdam 2.5mm

Finition satinée, inox 18.0

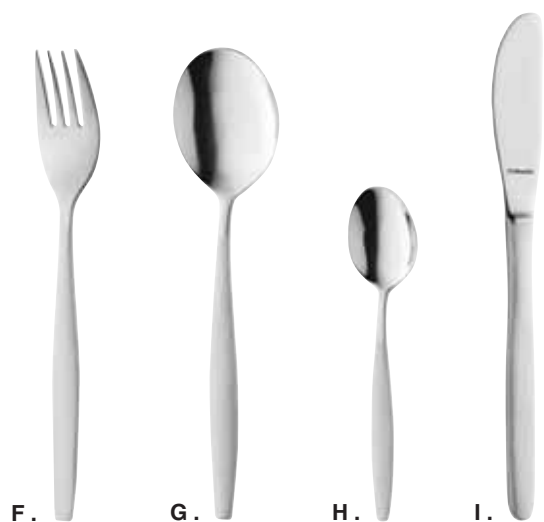

Désignation	Code	Long cm	Sur.	Prix HT
F . Fourchette	47 35 541	19	12	1,27
G . Cuillère table	47 35 542	19	12	1,27
H . Cuillère café	47 35 543	15,3	12	1,10
I . Couteau	47 35 544	21,2	12	2,61

Slim 0.6mm

Finition standard, inox 18.0



Désignation	Code	Long cm	Sur.	Prix HT
J . Lot 12 Fourchettes	47 40 153	17,8	20	2,55
K . Lot 12 Cuillères table	47 40 154	16,8	20	2,55
L . Lot 12 Cuillères café	47 40 155	11,2	40	2,14
M . Lot 12 Couteaux	47 40 152	18,8	20	3,08
Lot 12 Fouchettes dessert	47 40 156	12	40	2,33

Olga 1.8mm

Finition brillant, inox 18.0

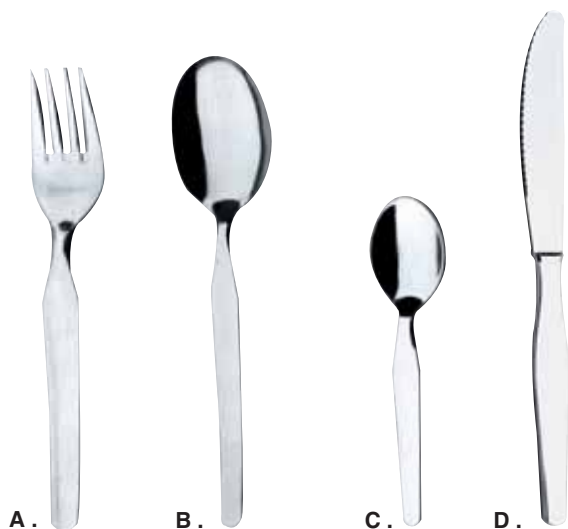

Désignation	Code	Long cm	Sur.	Prix HT
A . Fourchette	47 10 092	19,5	12	0,76
B . Cuillère table	47 10 093	19,3	12	0,76
C . Cuillère café	47 10 091	12,8	12	0,41
D . Cout. Monobloc	47 10 088	21	12	1,54
Cuil.soda Mazagran	47 10 090	17,7	12	0,67
Cuillère moka	47 10 089	11,3	12	0,32
Couteau Steak	47 10 094	20,9	12	2,25
Cuillère à dessert	47 10 102	16,8	12	1,71

Ocean 1.8mm

Finition standard brillant, inox 18.0

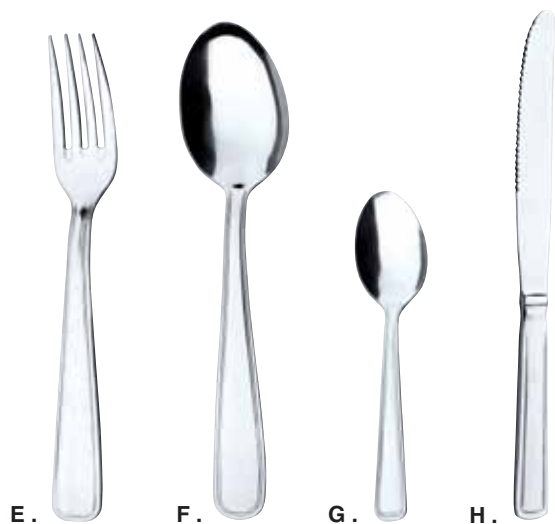

Désignation	Code	Long cm	Sur.	Prix HT
E . Fourchette	47 10 001	20,5	12	1,37
F . Cuillère table	47 10 002	20	12	1,37
G . Cuillère café	47 10 003	13,5	12	0,76
H . Couteau	47 10 004	22	12	2,34

Resto 2mm

Finition standard, inox 18.0

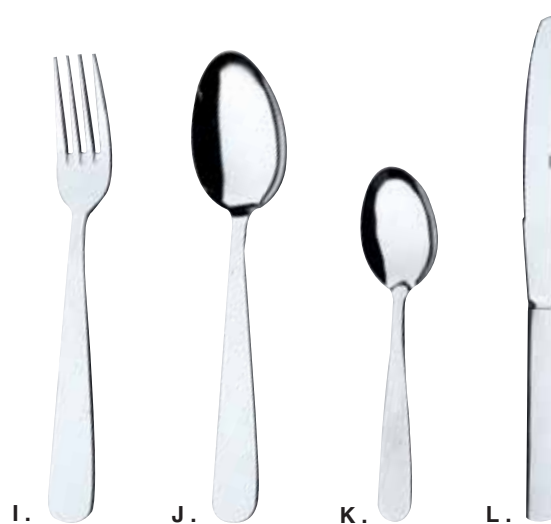

Désignation	Code	Long cm	Sur.	Prix HT
I . Fourchette	47 35 110	20	12	0,62
J . Cuillère table	47 35 111	20,3	12	0,62
K . Cuillère café	47 35 112	13,2	12	0,25
L . Cout. monobloc	47 35 113	22	12	1,03
Couteau cranté	47 35 018	22,6	12	1,66

Drakkar 2mm

Finition miroir, inox 18.0

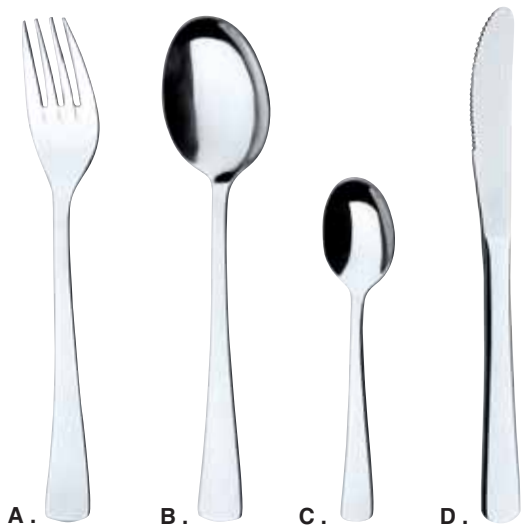

Désignation	Code	Long cm	Sur.	Prix HT
A . Fourchette	47 10 970	20,1	12	1,34
B . Cuillère table	47 10 971	19,7	12	1,34
C . Cuillère café	47 10 972	13,6	12	0,97
D . Cout. monobloc	47 10 973	20,8	12	2,03
Cuillère moka	47 10 980	11,7	12	1,25
Cuil.soda Mazagran	47 10 978	22,5	12	1,67
Cuil.coudée Mazag.	47 10 979	19,2	12	1,65
Cuillère dessert	47 10 977	16,1	12	1,34

Instinct 2mm

Finition brillant, inox 18.0. Modèle asymétrique.

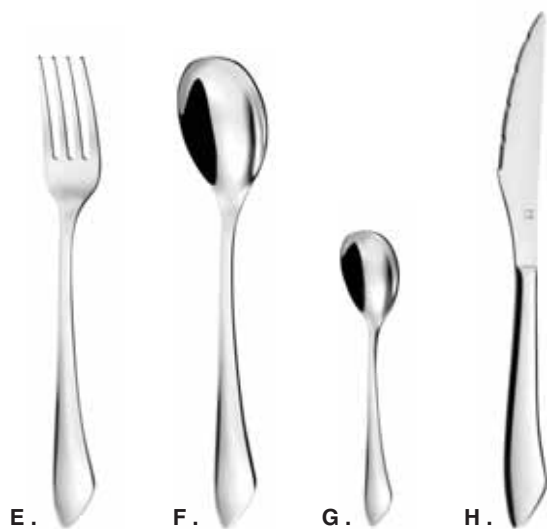

Désignation	Code	Long cm	Sur.	Prix HT
E . Fourchette	47 35 380	20,2	12	1,33
F . Cuillère table	47 35 381	20,2	12	1,33
G . Cuillère café	47 35 382	13,9	12	0,97
H . Couteau cranté	47 35 383	22,2	12	2,16

Manille 2mm

Finition standard, inox 18.0

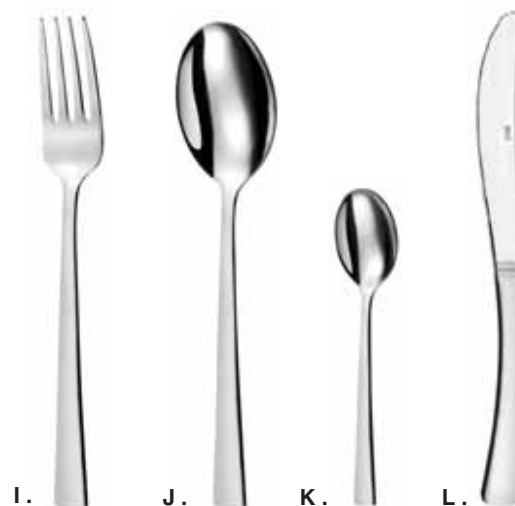

Désignation	Code	Long cm	Sur.	Prix HT
I . Fourchette	47 35 370	20,5	12	0,65
J . Cuillère table	47 35 371	20,5	12	0,65
K . Cuillère café	47 35 372	14,4	12	0,35
L . Couteau	47 35 373	23,5	12	1,07

Baguette vintage 2mm

Finition miroir, inox 18.0

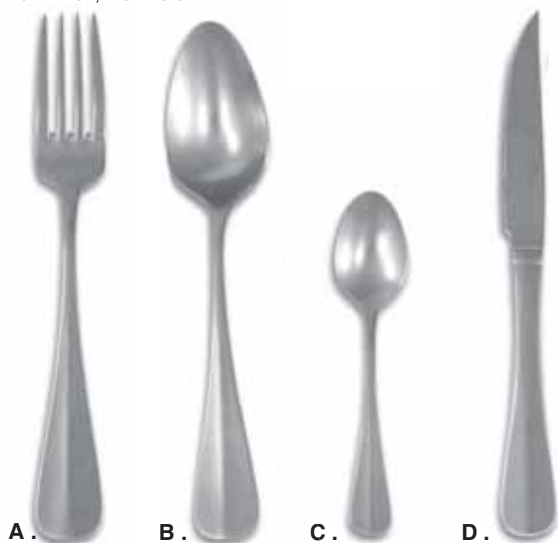

Désignation	Code	Long cm	Sur.	Prix HT
A . Fourchette	47 11 141	21,5	12	2,84
B . Cuillère table	47 11 142	22	12	2,84
C . Cuillère café	47 11 143	13,5	12	1,60
D . Couteau table	47 11 140	22,5	12	3,62

Contour vintage 1.8mm

Finition vieillie, inox 18.0



Désignation	Code	Long cm	Sur.	Prix HT
E . Fourchette	47 11 146	21	12	2,07
F . Cuillère table	47 11 147	20,5	12	2,07
G . Cuillère café	47 11 148	14	12	1,10
H . Couteau	47 11 145	22,5	12	3,17

Contour 2mm

Finition brillant, inox 18.0



Désignation	Code	Long cm	Sur.	Prix HT
I . Fourchette	47 10 220	21	12	1,43
J . Cuillère table	47 10 221	20,7	12	1,43
K . Cuillère café	47 10 222	14,2	12	0,75
L . Couteau	47 10 223	22,5	12	3,16
Fourchette dessert	47 10 225	18	12	1,34
Cuillère dessert	47 10 226	18	12	1,34

Triomphe 2mm

Finition miroir, inox 18.0

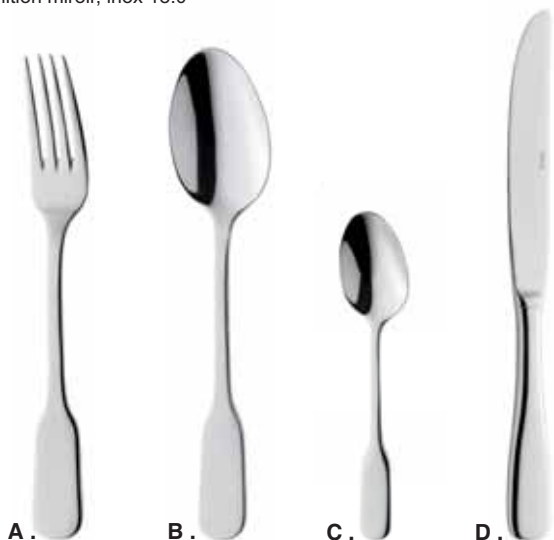

Désignation	Code	Long cm	Sur.	Prix HT
A . Fourchette	47 35 600	20,2	12	1,42
B . Cuillère	47 35 601	20,3	12	1,42
C . Cuillère à café	47 35 602	14,1	12	1,19
D . Couteau	47 35 603	23,5	12	2,69
Couteau dessert	47 35 604	21,7	12	2,35
Fourchette à dessert	47 35 605	18,5	12	1,37
Cuillère à dessert	47 35 606	17,9	12	1,37

Vieux Paris 1.8mm

Inox standard 18.0

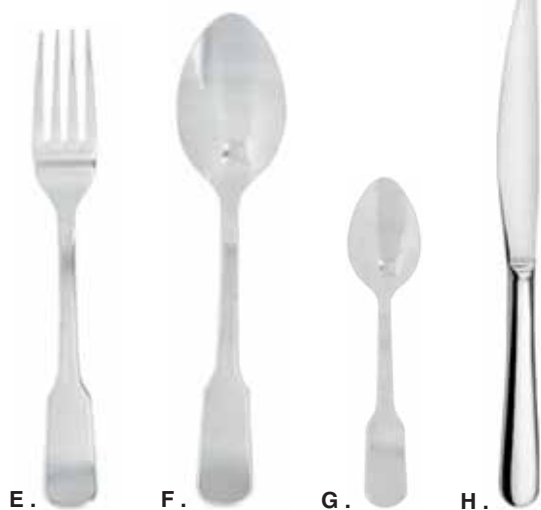

Désignation	Code	Long cm	Sur.	Prix HT
E . Fourchette	47 11 840	19	12	0,68
F . Cuillère table	47 11 841	19,4	12	0,68
G . Cuillère café	47 11 842	14	12	0,45
H . Couteau déclassé	47 11 843	23	12	1,11

Vieux Paris 2mm

Finition soignée, sans virgule, inox 18.0

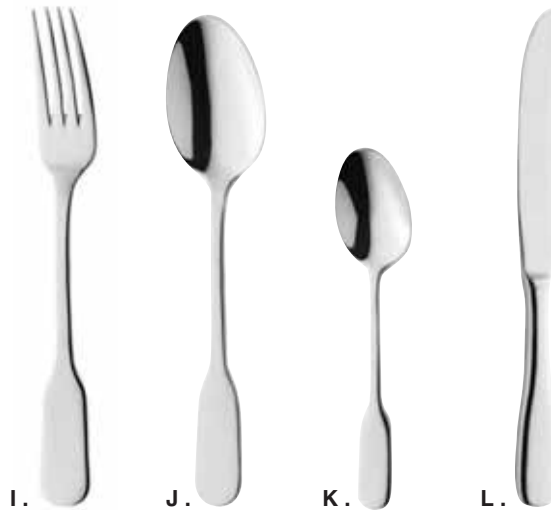

Désignation	Code	Long cm	Sur.	Prix HT
I . Fourchette	47 10 491	19,5	12	1,52
J . Cuillère table	47 10 492	19,5	12	1,52
K . Cuillère café	47 10 493	14	12	1,03
L . Couteau Monobloc	47 10 495	23,3	12	3,32
Cuillère dessert	47 10 498	17,5	12	1,37

Vieux Paris 3mm

Finition satinée, sans virgule, inox 18.0

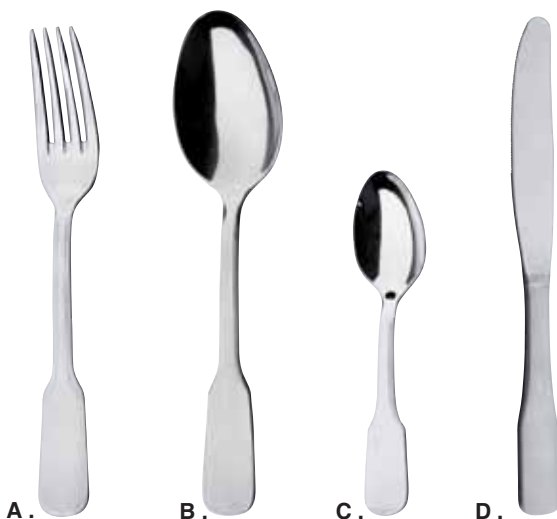

Désignation	Code	Long cm	Sur.	Prix HT
A . Fourchette	47 10 385	20,7	12	1,88
B . Cuillère table	47 10 386	21	12	1,88
C . Cuillère café	47 10 387	13,8	12	1,33
D . Couteau monobloc	47 10 388	23,3	12	3,44
Cout. dess. monobloc	47 10 389	20,5	12	3,44
Cuillère dessert	47 10 391	17,4	12	1,94

Vieux Paris 3mm

Finition satinée et/ou miroir, avec virgule 18.0.



Désignation	Code	Long cm	Sur.	Prix HT
E . Fourchette satiné	47 10 230	21	12	2,26
Fourchette miroir	47 35 240	21	12	2,65
F . Cuillère table satiné	47 10 231	21,3	12	2,26
Cuillère table miroir	47 35 241	21,3	12	2,65
G . Cuillère café satiné	47 10 232	14,6	12	1,28
Cuillère café miroir	47 35 242	14,5	12	1,47
H . Cout.monobloc sat.	47 10 388	23,3	12	3,44
Cout. monobloc miroir	47 35 243	24	12	4,17
Couteau dessert satiné	47 10 389	20,5	12	3,44
Couteau dessert miroir	47 35 248	21,5	12	3,91
Fourch. dessert satiné	47 10 235	18	12	2,13
Cuillère dessert satiné	47 10 236	18,5	12	2,13
Couteau steak Triomphe	47 35 021	23,6	12	2,51

Havane 3mm

Finition miroir, inox 18.0.



Désignation	Code	Long cm	Sur.	Prix HT
A . Fourchette	47 35 451	20,7	12	2,21
B . Cuillère table	47 35 452	20,5	12	2,21
C . Cuillère café	47 35 453	13,5	12	1,04
D . Couteau	47 35 454	23,5	12	3,25
Fourchette dessert	47 35 455	17,7	12	2,08
Cuillère dessert	47 35 456	17,7	12	2,08

Havane Jungle 3mm

Décor gravé 2 faces, acier inoxydable 18.0

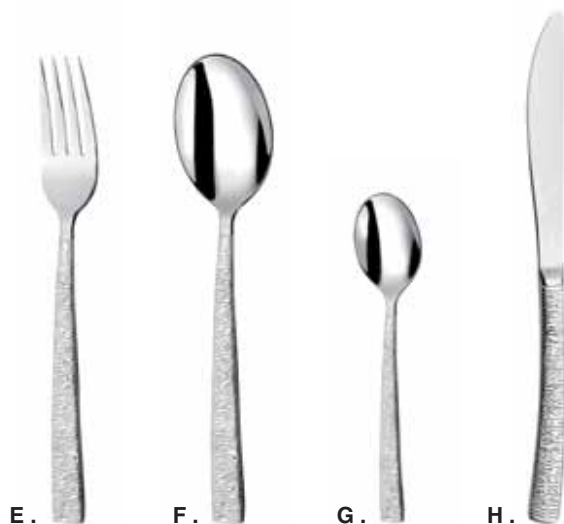

Désignation	Code	Long cm	Sur.	Prix HT
E . Fouchette	47 35 180	21	12	2,20
F . Cuillère table	47 35 181	21	12	2,20
G . Cuillère café	47 35 182	14	12	1,06
H . Cout.monobloc	47 35 183	23,5	12	3,25
Fourchette dessert	47 35 185	17,7	12	2,03
Cuillère dessert	47 35 186	17,7	12	2,03
Couteau dessert	47 35 187	20,5	12	3,04

Métropole 4mm

Finition miroir, Inox 18.10

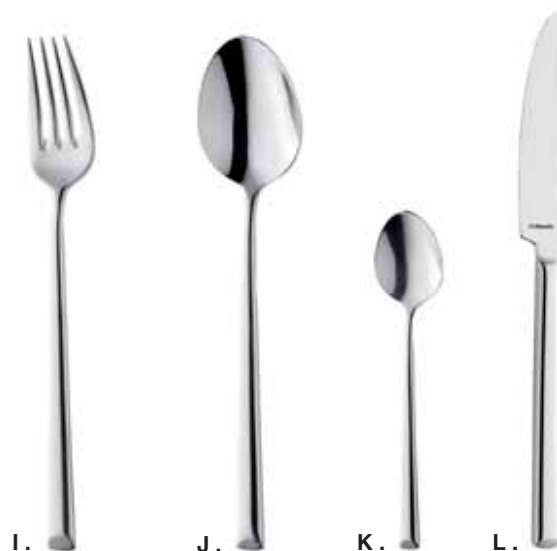

Désignation	Code	Long cm	Sur.	Prix HT
I . Fouchette	47 38 125	21,1	12	4,49
J . Cuillère table	47 38 126	21	12	4,49
K . Cuillère café	47 38 127	14	12	3,12
L . Couteau	47 38 128	22,5	12	6,67
Fourchette dessert	47 38 131	19,4	12	4,25
Cuillère dessert	47 38 132	19,2	12	4,25
Couteau dessert	47 38 133	20,5	12	6,34
Cuillère moka	47 38 134	11,5	12	2,96



Ibiza 3mm

Finition miroir, Inox 18.0.

tehrin

Désignation	Code	Long cm	Sur.	Prix HT
A . Fourchette	47 10 921	21,3	12	2,40
B . Cuillère table	47 10 922	21,1	12	2,40
C . Cuillère café	47 10 923	14	12	1,32
D . Couteau monobloc	47 10 924	23	12	3,56
Cout. dessert monobloc	47 10 925	20,6	12	3,56
Couteau steak orenok	47 10 931	22,8	12	4,29
Fourchette dessert	47 10 926	19,2	12	2,40
Cuillère dessert	47 10 927	19	12	2,40
Fourchette poisson orenok	47 10 928	19,7	12	3,46
Couteau poisson orenok	47 10 929	21,5	12	3,46
Cuillère moka	47 10 930	10,9	12	1,30

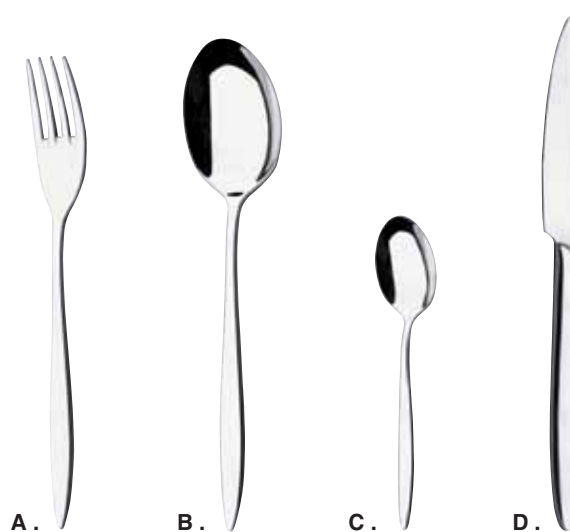

Océanie 3mm

Finition miroir, inox 18.0.



Désignation	Code	Long cm	Sur.	Prix HT
E . Fourchette	47 10 310	20,5	12	2,01
F . Cuillère table	47 10 311	20,5	12	2,01
G . Cuillère café	47 10 312	13,7	12	1,55
H . Couteau monobloc	47 10 313	23,7	12	3,87
Cout. dessert monobloc	47 10 315	20,5	12	3,87
Couteau table orfèvre	47 10 323	25	12	10,22
Fourchette dessert	47 10 317	18,5	12	2,19
Cuillère dessert	47 10 318	18,5	12	2,19
Couteau dessert orfèvre	47 10 333	22,2	12	10,05
Cuillère moka	47 10 314	10,4	12	1,58
Cuillère soda mazagran	47 10 322	19,7	12	3,95
Couteau steak	47 10 321	23	12	4,00
Fourchette à poisson	47 10 319	18,5	12	2,28
Couteau à poisson	47 10 320	20,5	12	2,28

Felix 3mm

Finition miroir, inox 18.0.



Désignation	Code	Long cm	Sur.	Prix HT
I . Fourchette	47 10 835	20,2	12	2,19
J . Cuillère table	47 10 836	20,4	12	2,19
K . Cuillère café	47 10 837	14	12	1,24
L . Couteau	47 10 838	22,5	12	3,08
M . Couteau steak	47 10 839	22	12	3,49
Cuillère dessert	47 10 834	17,7	12	2,19

Felicity 2.5mm

Finition miroir inox18.0.

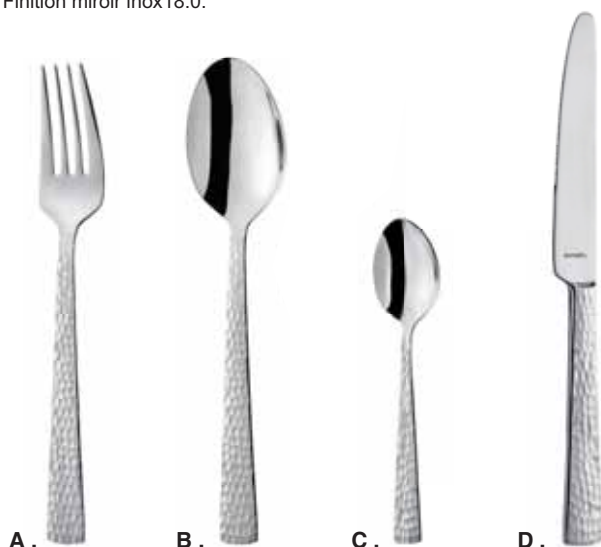

Désignation	Code	Long cm	Sur.	Prix HT
A . Fourchette table	47 35 840	20	12	1,88
B . Cuillère table	47 35 841	19,8	12	1,88
C . Cuillère à café	47 35 842	13,2	12	1,11
D . Couteau table	47 35 843	22,5	12	3,85
Fourchette dessert	47 35 845	19	12	1,70
Cuillère dessert	47 35 846	18,7	12	1,70
Couteau dessert	47 35 847	21,2	12	3,48

Quadrille 2.5mm

Décor gravé 2 faces, acier inoxydable 18.0

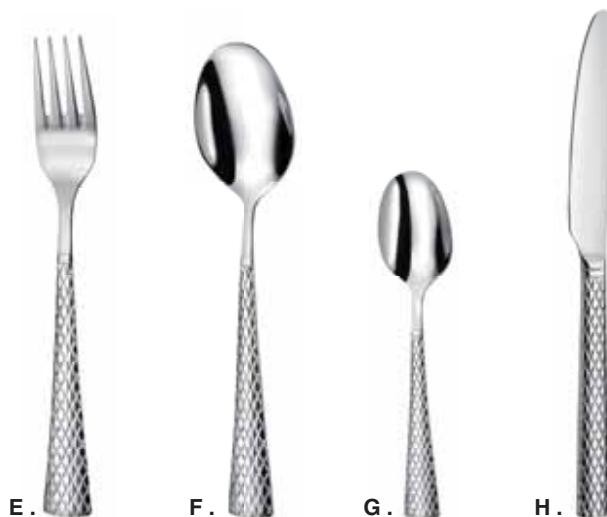

Désignation	Code	Long cm	Sur.	Prix HT
E . Fourchette	48 35 610	20	12	1,79
F . Cuillère table	48 35 611	20	12	1,79
G . Cuillère café	48 35 612	13	12	1,08
H . Couteau	48 35 613	22	12	3,66

Caractère 4mm

Finition miroir, acier inoxydable 18.0

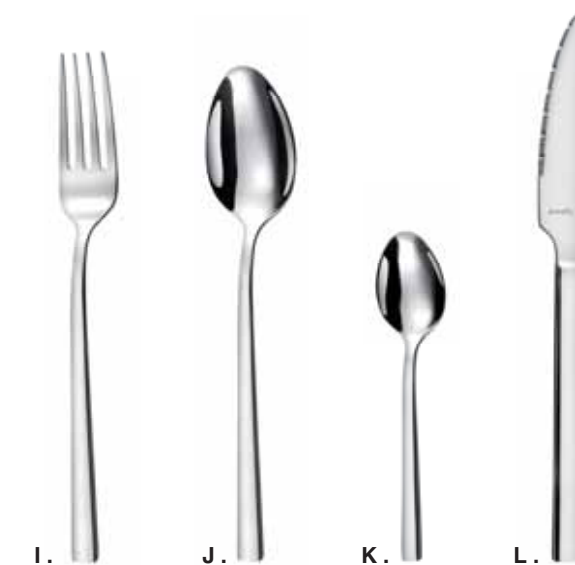

Désignation	Code	Long cm	Sur.	Prix HT
I . Fourchette	47 35 040	21	12	1,84
J . Cuillère table	47 35 041	21	12	1,84
K . Cuillère café	47 35 042	15	12	1,31
L . Couteau steak	47 35 043	23	12	3,15
Fourchette dessert	47 35 045	19	12	1,72
Cuillère dessert	47 35 046	19	12	1,72
Couteau dessert	47 35 047	21	12	3,01



Désignation	Code	Long cm	Sur.	Prix HT
A . Fourchette	47 35 510	20,3	12	1,07
B . Cuillère table	47 35 511	20,3	12	1,07
C . Cuillère café	47 35 512	15	12	0,75
D . Couteau	47 35 513	22,1	12	1,52

Actual 2mm

Finition miroir, Inox 18.0

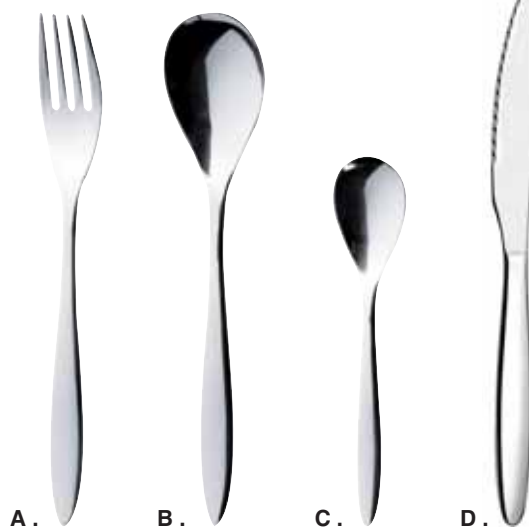

Ariane 3mm

Finition miroir, Inox 18.0.



Désignation	Code	Long cm	Sur.	Prix HT
E . Fourchette	47 10 860	21,3	12	2,04
F . Cuillère table	47 10 861	21,1	12	2,04
G . Cuillère café	47 10 862	14	12	0,97
H . Cout. Monobloc	47 10 924	23	12	3,56
Fourchette dessert	47 10 865	19,2	12	1,94
Cuillère dessert	47 10 864	19	12	1,94
Cuillère moka	47 10 867	10,8	12	0,90

Jet 2.5mm

Finition brillant, Inox 18.0.

Lou Laguiole®



Désignation	Code	Long cm	Sur.	Prix HT
I . Fourchette	47 35 570	20,7	12	1,59
J . Cuillère table	47 35 571	20,7	12	1,59
K . Cuillère café	47 35 572	14	12	1,32
L . Couteau	47 35 573	22,4	12	3,16
Fourchette dessert	47 35 574	17,8	12	1,46
Cuillère dessert	47 35 575	18	12	1,46
Couteau dessert	47 35 576	19,5	12	3,00

Carlton forgé

Finition miroir, inox 18.0.

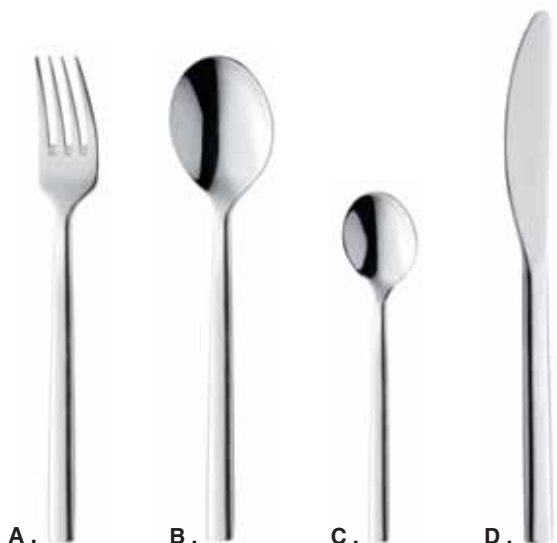

Désignation	Code	Long cm	Sur.	Prix HT
A . Fourchette	47 35 530	19,6	12	2,27
B . Cuillère table	47 35 531	19,6	12	2,27
C . Cuillère café	47 35 532	14	12	1,53
D . Couteau	47 35 533	21	12	2,79
Cout.steak monobloc	47 35 534	21,5	12	2,79
Fourchette dessert	47 35 535	18,1	12	2,15
Cuillère dessert	47 35 536	18	12	2,15
Couteau dessert	47 35 537	20	12	2,70

Baguette 2.5mm

Finition miroir, inox 18.0.

**Baguette XL 4mm**

Finition miroir, inox 18.10.

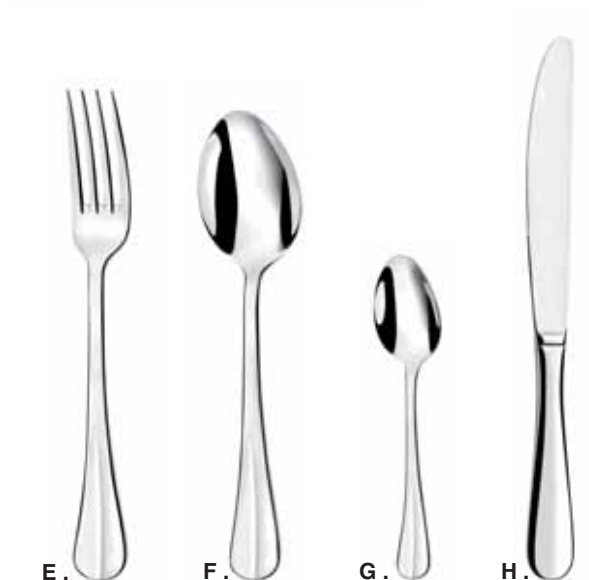

Désignation	Code	Long cm	Sur.	Prix HT
E . Fourchette	47 35 050	21	12	2,09
F . Cuillère table	47 35 051	21	12	2,09
G . Cuillère café	47 35 052	14	12	1,20
H . Couteau table	47 35 053	23,5	12	2,95
Fourchette dessert	47 35 055	18,5	12	2,02
Cuillère dessert	47 35 056	18	12	2,02
Cuillère moka	47 35 060	12,5	12	1,14
Couteau steak Océanie	47 10 321	23	12	4,00

Désignation	Code	Long cm	Sur.	Prix HT
I . Fourchette	47 35 655	21,4	12	3,55
J . Cuillère table	47 35 656	21,5	12	2,01
K . Cuillère café	47 35 657	14,5	12	3,55
L . Couteau	47 35 658	24,6	12	4,92



Désignation	Code	Long cm	Sur.	Prix HT
A . Fourchette	47 35 410	22	12	2,46
B . Cuillère table	47 35 411	19,8	12	2,46
C . Cuillère café	47 35 412	13,3	12	1,45
D . Couteau monobloc	47 35 413	22,5	12	3,22
Cout. dess. monobloc	47 35 414	21,2	12	3,20
Fourchette dessert	47 35 415	18,3	12	2,35
Cuillère dessert	47 35 416	18,8	12	2,35
Cuillère moka	47 35 419	10,9	12	1,38

Moderno 2.5mm

Finition miroir, inox 18.10.

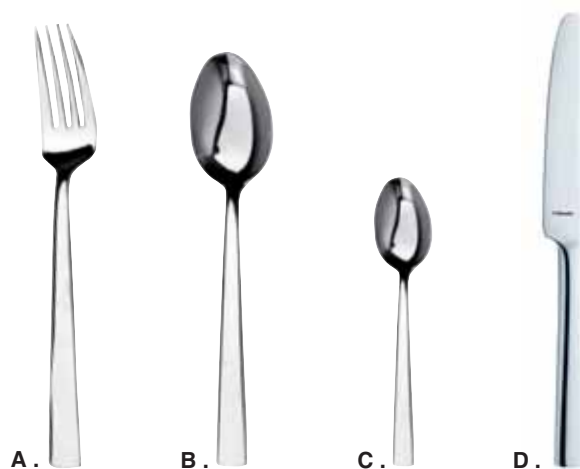

Canisse Bambou 3mm

Finition miroir, inox 18.0

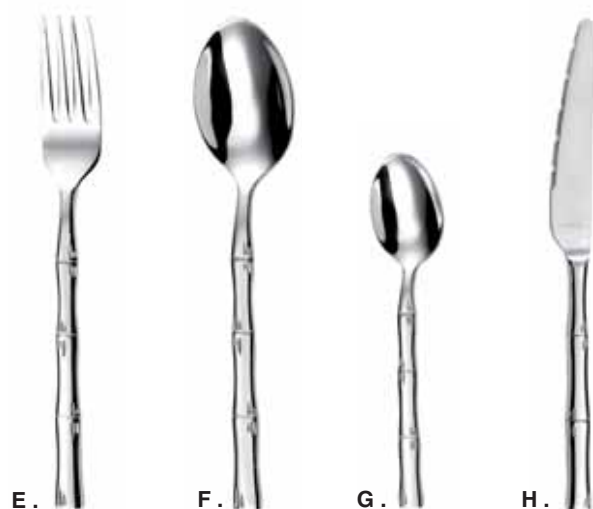

Désignation	Code	Long cm	Sur.	Prix HT
E . Fourchette	47 35 578	20	12	1,46
F . Cuillère table	47 35 579	19,7	12	1,46
G . Cuillère café	47 35 580	14,6	12	1,18
H . Couteau	47 35 581	23,3	12	2,58

Opus 3.5mm

Finition miroir, acier inoxydable 18.10

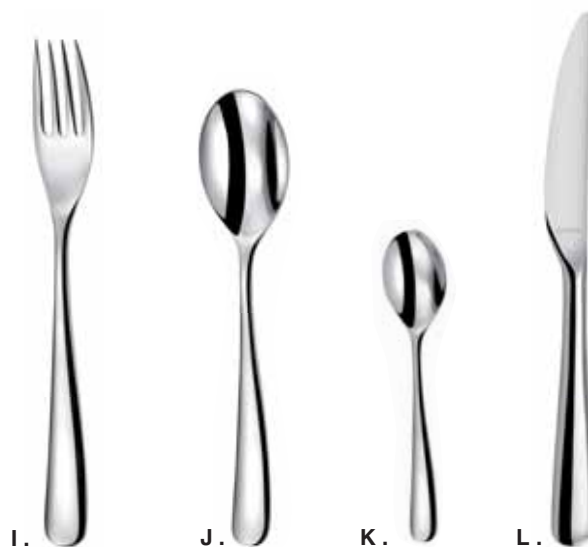

Désignation	Code	Long cm	Sur.	Prix HT
I . Fourchette	47 35 360	21	12	3,97
J . Cuillère table	47 35 361	21	12	3,97
K . Cuillère café	47 35 362	14	12	2,66
L . Couteau	47 35 363	23	12	4,02
Fourchette dessert	47 35 365	18	12	3,74
Cuillère dessert	47 35 366	18	12	3,74
Couteau dessert	47 35 368	20	12	3,80

Tam Tam 3mm

Finition martelée, acier 18.0.

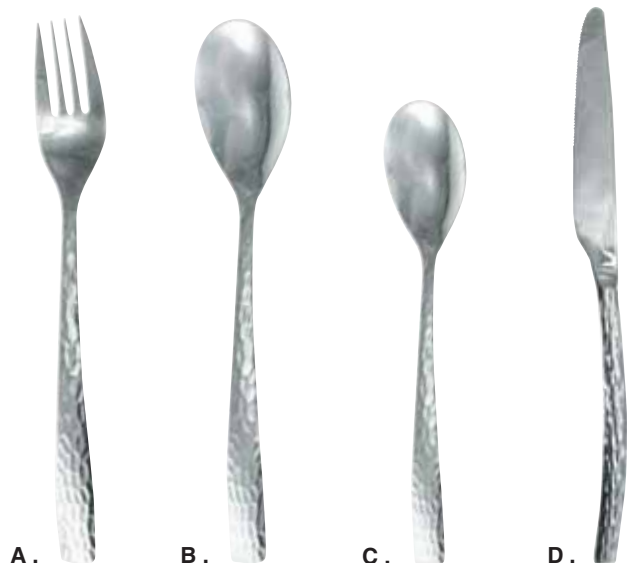

A . B . C . D .



Désignation	Code	Long cm	Sur.	Prix HT
A . Fourchette	47 11 810	21	12	2,14
B . Cuillère table	47 11 811	21	12	2,14
C . Cuillère café	47 11 812	14	12	1,29
D . Couteau	47 11 813	23	12	2,77
Couteau steak	47 11 814	22	12	3,44
Fourchette dessert	47 11 815	18	12	2,14
Cuillère dessert	47 11 816	18	12	2,14
Couteau dessert	47 11 817	20,5	12	2,72
Fourchette poisson	47 11 819	20	12	2,14
Couteau poisson	47 11 820	20	12	2,14
Cuillère moka	47 11 821	12	12	1,20

Paddle 1.5mm

Finition miroir, Inox 18.0.



E . F . G . H .

Désignation	Code	Long cm	Sur.	Prix HT
E . Fourchette	47 10 549	20,5	12	0,71
F . Cuillère table	47 10 550	20,5	12	0,71
G . Cuillère café	47 10 551	14,3	12	0,49
H . Couteau	47 10 552	22,6	12	1,24

Cabana 3mm

Finition miroir, Inox 18.0.



I . J . K . L . M .

Désignation	Code	Long cm	Sur.	Prix HT
I . Fourchette	47 10 932	20,4	12	2,11
J . Cuillère table	47 10 933	20,5	12	2,11
K . Cuillère café	47 10 934	14,2	12	1,24
L . Couteau	47 10 935	23	12	2,61
M . Couteau steak	47 10 937	23	12	3,42
Couteau dessert	47 10 936	20,5	12	2,61
Fourchette dessert	47 10 938	18	12	2,11
Cuillère dessert	47 10 939	18,5	12	2,11



Panama forgé 5mm

Forgé inox 18.0, avec le célèbre couteau lame inversée.



Vogue forgé 8mm

Forgé finition miroir, inox 18.10.



A .



B .



C .



D .



E .



F .



G .



H .

Désignation	Code	Long cm	Sur.	Prix HT
A . Fourchette	47 10 981	20,5	12	5,04
B . Cuillère table	47 10 982	19,8	12	5,04
C . Cuillère café	47 10 983	13,6	12	2,55
D . Couteau table	47 10 984	24	12	6,32
Couteau dessert	47 10 987	21,2	12	6,32
Fourchette dessert	47 10 985	17,6	12	5,01
Cuillère dessert	47 10 986	17,4	12	5,01
Fourchette poisson	47 10 990	18,2	12	6,35
Couteau poisson	47 10 991	19,7	12	6,35
Cuillère moka	47 10 989	11	12	2,00
Couteau steak	47 10 988	24	12	5,54

Désignation	Code	Long cm	Sur.	Prix HT
E . Fourchette	47 10 960	20,8	12	6,68
F . Cuillère table	47 10 961	20,8	12	6,68
G . Cuillère café	47 10 962	13,7	12	CTM
H . Couteau	47 10 963	22,1	12	6,68
Couteau steak	47 10 965	22,2	12	4,42
Fourchette dessert	47 10 966	19,2	12	6,19
Cuillère dessert	47 10 967	18,5	12	6,19
Couteau dessert	47 10 964	20,2	12	6,68

Harmony 3mm

Finition miroir, inox 18.10.

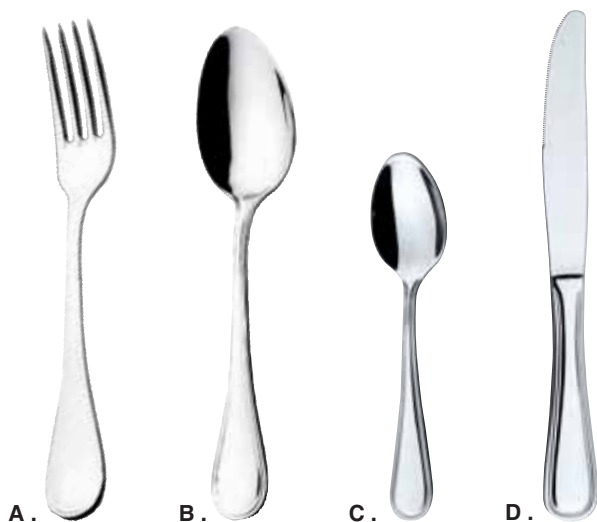

Désignation	Code	Long cm	Sur.	Prix HT
A . Fourchette	47 10 683	21	12	3,63
B . Cuillère table	47 10 684	21	12	3,63
C . Cuillère café	47 10 685	14	12	2,00
D . Couteau monobloc	47 10 686	23,5	12	4,01
Couteau steak	47 10 261	22,3	12	4,04
Fourchette dessert	47 10 691	18,5	12	3,61
Cuillère dessert	47 10 692	18,5	12	3,61
Cout.dess. monobloc	47 10 687	20,3	12	4,01

Esmeralda 2.5mm

Finition poli-glace inox 18.0, le manche courbé, stylé et moderne.



Symphony 2.5mm

Finition miroir, inox 18.0

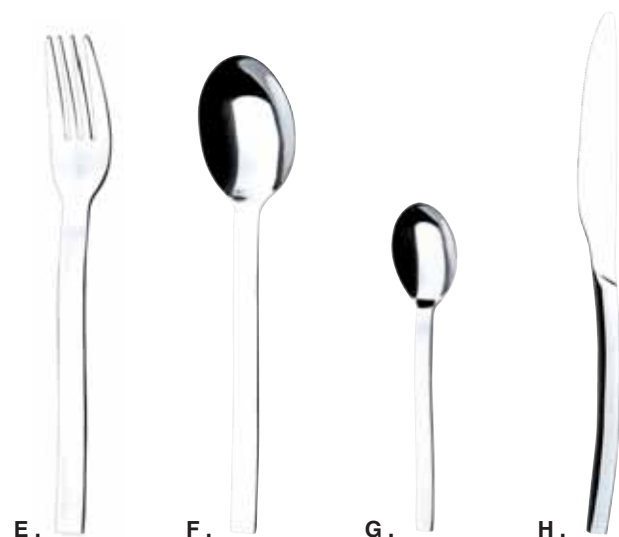

Désignation	Code	Long cm	Sur.	Prix HT
E . Fourchette	47 10 820	20,6	12	2,18
F . Cuillère table	47 10 821	20,4	12	2,18
G . Cuillère café	47 10 822	14,5	12	1,29
H . Couteau	47 10 823	23	12	3,16
Couteau steak monobloc	47 10 824	23	12	3,42
Fourchette dessert	47 10 825	19	12	2,13
Cuillère dessert	47 10 826	19	12	2,13
Couteau dessert monobloc	47 10 827	20,5	12	3,16

Désignation	Code	Long cm	Sur.	Prix HT
I . Fourchette	47 10 670	21	12	2,34
J . Cuillère table	47 10 671	21	12	2,34
K . Cuillère café	47 10 672	14,2	12	1,43
L . Couteau monobloc	47 10 673	23,5	12	3,50
Cout.dess.monobloc	47 10 674	20,3	12	3,50
Fourchette dessert	47 10 675	18,3	12	2,29
Cuillère dessert	47 10 676	18,5	12	2,29
Cout. steak Harmony	47 10 261	22,3	12	4,04
Cuillère moka	47 10 679	11	12	1,27



Nordic 4.2mm

Avec son design simple et élégant, Nordic à la silhouette fine et longue en fait un produit avec une résistance et une longévité inégalées. En acier inoxydable Cromargan® 18.10 résistant à la corrosion.

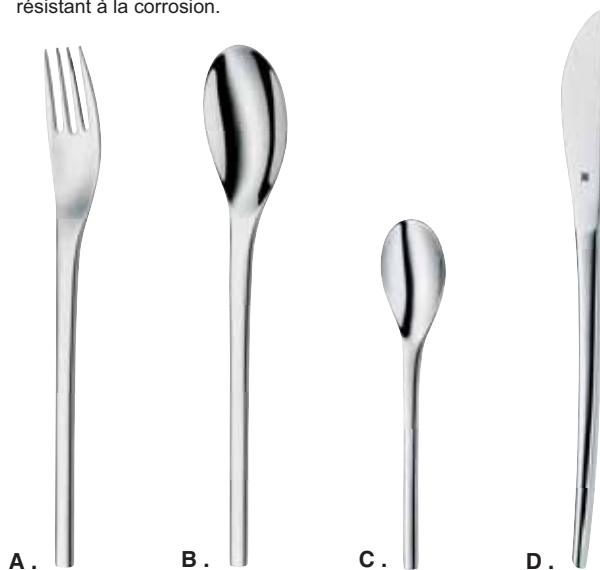

Désignation	Code	Long cm	Sur.	Prix HT
A . Fourchette table	42 11 491	22,8	12	5,28
B . Cuillère table	42 11 492	23	12	5,28
C . Cuillère café	42 11 493	14	12	3,06
D . Couteau table	42 11 494	24,6	12	6,14
Couteau dessert	42 11 495	22,6	12	5,21
Fourchette dessert	42 11 496	21	12	4,51
Cuillère dessert	42 11 497	21,2	12	4,51

Bistrot 3.2mm

Avec ses formes originales et son épaisseur de 3.2mm, ces couverts sublimeront votre table avec force et élégance. Tenue impeccable. En acier inoxydable Cromargan® 18.10.

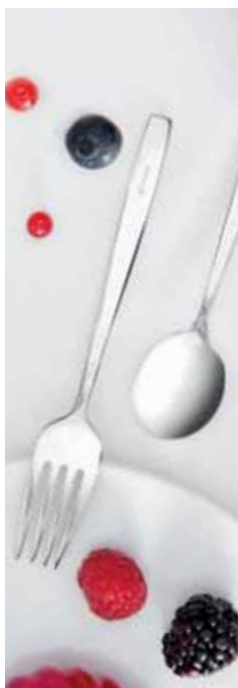

Désignation	Code	Long cm	Sur.	Prix HT
E . Fourchette table	42 11 121	20,1	12	4,15
F . Cuillère table	42 11 122	20,3	12	4,22
G . Cuillère café	42 11 123	13,2	12	2,37
H . Couteau table	42 11 124	22,7	12	4,89
Couteau dessert	42 11 125	20,5	12	4,13
Fourchette dessert	42 11 126	18,1	12	3,57
Cuillère dessert	42 11 127	18,3	12	3,61
Couteau pizza	42 11 179	23,5	12	6,53

Juwel 3.2mm

Les facettes complexes à l'extrémité du manche rappellent les pierres précieuses finement lissées et font de chaque pièce de coutellerie un point culminant étincelant sur n'importe quelle table. Cette collection se marie particulièrement bien avec de la porcelaine. Finition polie impeccable.

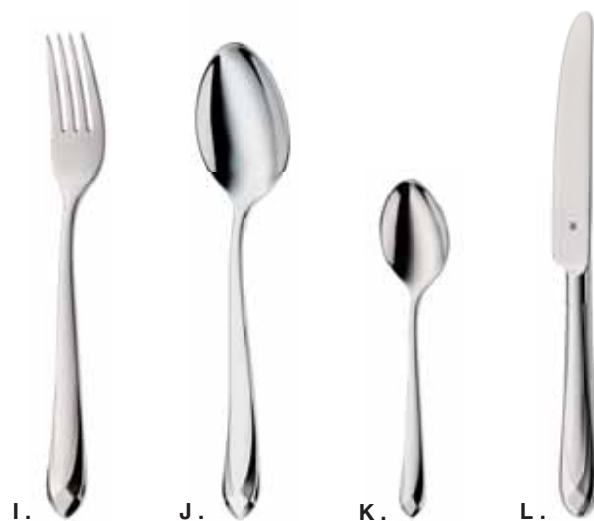

Désignation	Code	Long cm	Sur.	Prix HT
I . Fourchette	42 11 371	21,1	12	7,06
J . Cuillère table	42 11 372	21,3	12	7,06
K . Cuillère café	42 11 373	13,6	12	4,01
L . Couteau table	42 11 374	23,9	12	8,14
Couteau dessert	42 11 375	22	12	6,88
Fourchette à dessert	42 11 376	19,6	12	5,96
Cuillère à dessert	42 11 377	19,6	12	5,96

Couteaux à crustacés



Désignation	Code	L x Ht cm	Sur.	Prix HT
A. Set couteau et étui	50 50 619	6 x 13,5	6	10,89
B. Manche bakélite	47 10 453	15	300	2,24
C. Manche soft touch	50 50 844	4,5 x 16	6	11,54



Pics à crustacés

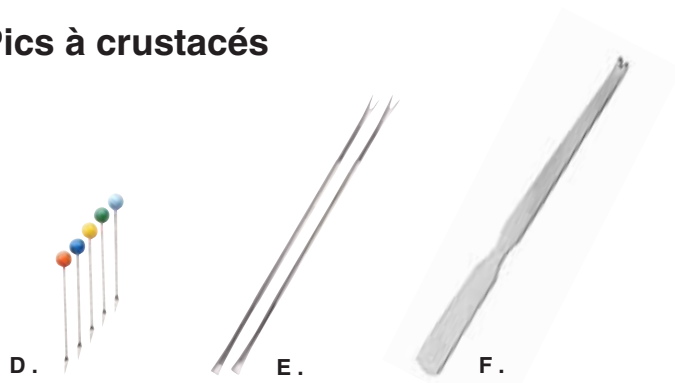

Désignation	Code	L x Ht cm	Sur.	Prix HT
D. 12 pics à bigorneaux	47 10 446	7,2	150	4,42
E. 12 tirettes à homard	47 10 457	18,5	1	5,28
F. Curette à crustacés	47 10 451	19,8	12	1,44

Pinces à crustacés

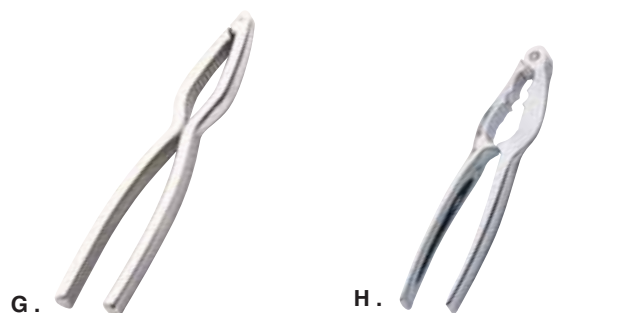

Désignation	Code	Long cm	Sur.	Prix HT
G. Casse noix chromé	47 10 450	15,3	50	5,40
H. Pince crustacés 18.10	47 10 452	18	120	17,58

Plat à crustacés et support

épaisseur 0,6 mm



Désignation	Code	Φ x Ht cm	Sur.	Prix HT
I. Plat à crustacés	47 10 458	40 x 5	1	23,63
J. Support	47 10 454	25 x 19	1	11,21

Gant anti-coupures



Code	l x L cm	U.V	Prix HT
79 11 040	26 x 7	6/48	6,10



Ménagère 24 pièces

6 couteaux, 6 fourchettes, 6 cuillères de table et 6 cuillères à café. Acier inox 18.0.
Dans la limite des stocks disponibles



A . Fourchette mise en bouche



B . Fourchette huître Bourget



C . Fourchette huître Valmy



D . Cuillère 3 en 1



E . Fourchette escargot Bourget



F . Fourchette escargot Valmy



G . Couteau à beurre



H . Couteau tartineur Fast



I . Couteau à tapas

Code	Long cm	Sur.	Prix HT
A . 47 10 201	12	12	0,95
B . 47 10 449	12,5	12	0,62
C . 48 35 986	13	12	0,30
D . 47 10 713	12	12	0,38
E . 47 10 445	13	12	0,60
F . 48 35 987	13,5	12	0,43
G . 47 10 811	14	12	2,11
H . 47 35 820	15	12	0,87
I . 47 10 042	14	12	1,43



J . Lima Silver



K . Lima gold



L . Lima black

Finition mate au look moderne. PVD



M . Nova



N . Suva marbre



O . Suva bois

Désignation	Code	Sur.	Prix HT
J . Lima 24 pièces	47 25 275	3	21,96
K . Lima Gold 24 pièces	47 25 276	3	29,04
L . Lima Black 24 pièces	47 25 277	3	37,19



Finition martelée



Effet marbre



Effet bois

Désignation	Code	Sur.	Prix HT
M . Nova 24 pièces	47 25 295	3	21,96
N . Suva marbre 24 pièces	47 25 296	3	30,39
O . Suva bois 24 pièces	47 25 297	3	30,39

Monobloc Inox

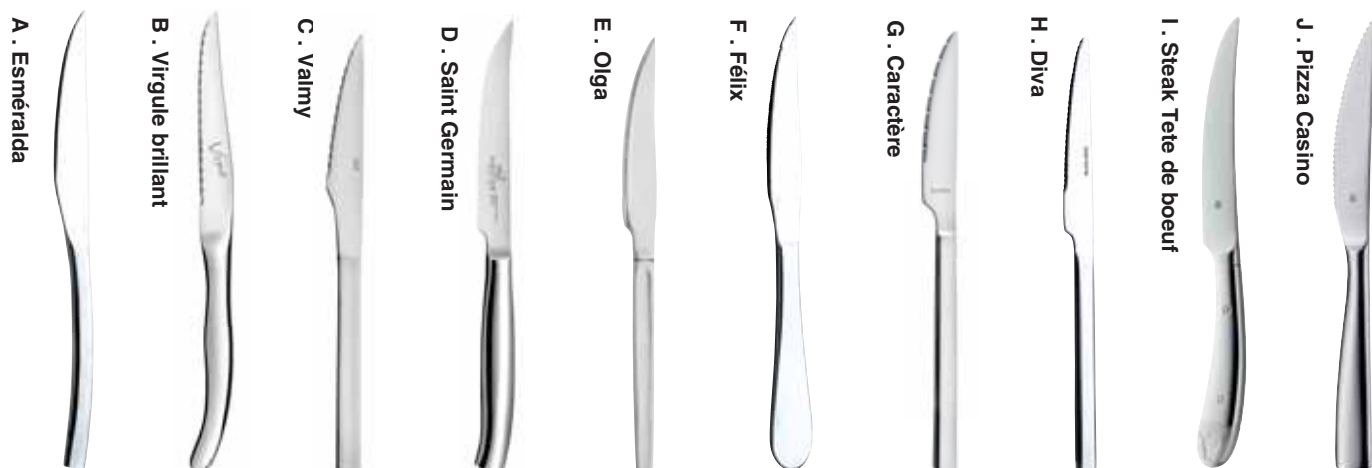

Code	Long cm	Sur.	Prix HT
A . 47 10 824	23	12	3,42
B . 47 35 013	23	12	4,09
C . 48 35 988	22,4	12	1,47
D . 48 22 031	22	12	13,49

Code	Long cm	Sur.	Prix HT
E . 47 10 094	20,9	12	2,25
F . 47 10 839	22	12	3,49
G . 47 35 043	23	12	3,15

Code	Long cm	Sur.	Prix HT
H . 48 35 905	23	12	3,11
I . 42 11 595	23	12	11,13
J . 42 11 179	23,5	12	6,53

Vintage

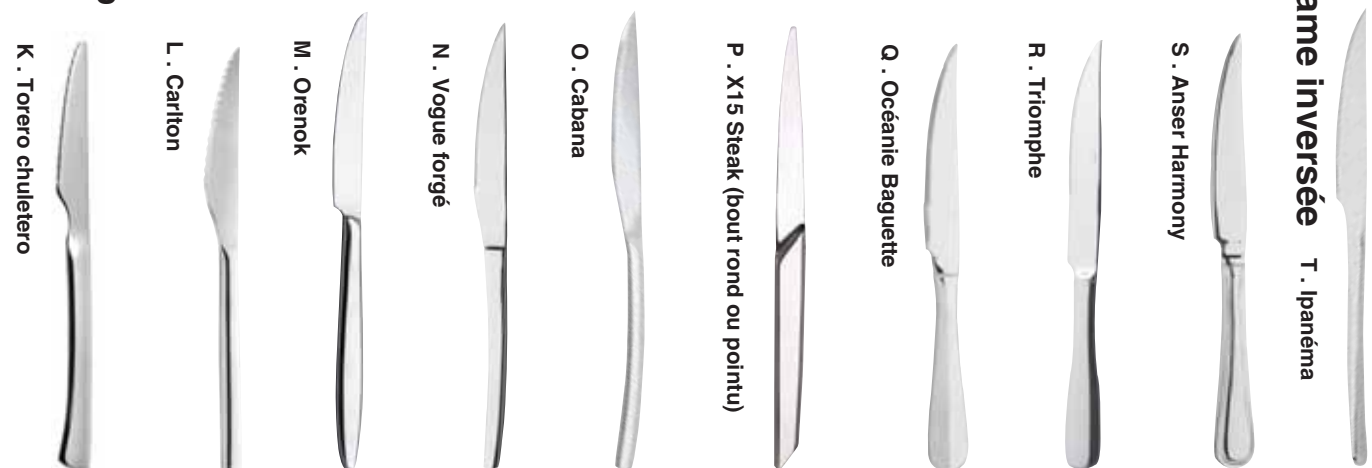

Code	Long cm	Sur.	Prix HT
K . 47 10 264	21,5	12	2,26
L . 47 35 534	21,5	12	2,79
M . 47 10 931	23	12	4,29
N . 47 10 965	22,2	12	4,42

Code	Long cm	Sur.	Prix HT
O . 47 10 937	23	12	3,42
P . 48 35 804	24,2 (pointu)	12	9,63
48 35 810	24,2 (rond)	12	8,58
Q . 47 10 321	23	12	4,00

Code	Long cm	Sur.	Prix HT
R . 47 35 021	23,6	12	2,51
S . 47 10 261	22,3	12	4,04
T . 47 10 988	24	12	5,54



Code	Long cm	Sur.	Prix HT
U . 47 35 614	23	6	3,62
V . 47 11 814	23	12	3,44
W . 47 10 712	22	12	1,50
X . 47 35 832	23	6	3,67
Y . 47 35 573	22,4	12	3,16
Z . 47 35 002	23	12	3,48
AA . 47 40 098	23	6	2,46

Affutables



Code	Long cm	Sur.	Prix HT
A . 42 11 591	24	12	22,68
B . 47 35 825	24	6	4,13
C . 48 22 030	lame 12	1	9,73
D . 47 35 828	23	12	8,35
E . 48 35 028	23,5	12	9,71

Chef



Code	Long/lame cm	Sur.	Prix HT
F . 47 10 410	23,7/13	12	10,12
G . 48 35 600	22	12	9,11
H . 48 22 001	10	1	34,63
I . 48 22 050	lame 8	6	15,08
J . 47 35 174	24,5/12,4	54	1,45

Code	Long/lame cm	Sur.	Prix HT
K . 47 35 835	21,6	12	3,17
L . 47 10 287	21,2	12	2,93
M . 47 35 170	22,1	12	1,04
N . 47 35 019	25/12	12	4,17
O . 48 22 032	25/12,5	1	5,22

Imitation



Code	Long/lame cm	Sur.	Prix HT
P . 47 35 830	22,5	12	3,56
Q . 47 10 242	20,5/10,5	12	1,28
R . 50 25 982	19/9	36	1,96

Code	Long cm	Sur.	Prix HT
S . 47 35 009	22,5/10	24	2,58
T . 47 35 026	21	12	3,53
U . 48 35 731	28,8	6	9,35

Code	Long cm	Sur.	Prix HT
V . 48 35 730	22,5	6	10,60
W . 48 35 718	23	6	9,45
X . 47 10 631	23,3	12	4,12



Code	Long cm	Sur.	Prix HT
Y . 48 22 035	21,5	1	5,95
Z . 47 35 751	20,5	12	0,71
AA . 47 35 007	22,5	36	0,89
BB . 47 10 260	21	24	0,58
CC . 47 35 022	19	12	1,29
DD . 47 35 094	19	36	0,80
EE . 47 10 263	21,5	12	1,51
FF . 47 35 018	22,6	12	1,66
GG . 47 35 753	21,5	12	0,74
HH . 47 10 139	20,2	12	0,63

PP



Bout rond



ACCESSOIRES ET CUISINE 05



• Isothermes	265
• Moulins à sel et poivre	266 à 270
• Condiments et épices	271 à 272
• Planches	273 à 274
• Présentations	275 à 277
• Menus	276
• Plateaux et services	278
• Bar & Seaux	279
• Accessoires du bar	280 à 281
• Accessoires cocktails	282
• Accessoires de table	283
• Décoration verre recyclé	284 à 285
• Sets de table	286 à 287
• Couteaux professionnels	288 à 289
• Ustensiles de cuisine	290 à 296
• Préparation culinaire	297 à 298
• Pâtisserie	299
• Pesage	300 à 301
• Ménage	302 à 306
• Take away	307

Carafes isothermes



Elva

Code	Ccl	Φ x Ht cm	Sur.	Prix HT
79 12 042	150	12,5 x 24	6	36,84
79 12 041	100	12 x 22	6	32,89
79 12 040	60	12 x 19,5	6	28,52

QUALITÉ
Isolation haute performance
Chaud 12h/ Froid 24h.
Bouton service facile et rapide.
Garantie 5 ans.



ISOTHERME
Carafe équipée d'une ampoule en verre double paroi.
Isolation haute performance Chaud 12h/ Froid 24h.
Bouton service facile et rapide.



Alta Noir

Code	Couleur	Ccl	Φ x Ht cm	Sur.	Prix HT
79 12 066	Noir	100	14 x 26	6	20,96
79 12 065	Blanc	100	14 x 26	6	20,96



Pichet pompe

Code	Ccl	Φ x Ht cm	Sur.	Prix HT
66 15 340	190	18,5 x 32	6	28,12



A. Bouteille Isotherme B. Mug Isotherme

Code	Ccl	Φ x Ht cm	Sur.	Prix HT
A. 66 15 092	50	6,5 x 25	6	8,58
A. 66 15 093	100	8 x 32	6	12,21
B. 66 15 095	38	7 x 20,5	6	11,12



Pot aliment inox

Code	Ccl	Φ x Ht cm	Sur.	Prix HT
66 15 094	60	10 x 19	6	14,64
66 15 096	120	12 x 27	6	19,38



Carafe inox

Code	Ccl	Φ x Ht cm	Sur.	Prix HT
66 15 337	100	18 x 19	6	12,41

OGO Professionnel Bois



GAMME PROFESSIONNELLE

Dont le design, la fonction et la précision en font un choix sûr et moderne. Le bouton d'ajustement est moleté pour faciliter la prise. Pour bien reconnaître le moulin, les lettres «S» et «P» sont imprimées sur le dessus du bouton. Le moulin est également muni d'un ressort pour assurer que la mouture désirée soit constante.



Broyeur en acier carbone (poivre)



Broyeur en acier carbone (sel)



A. Poivre



B. Poivre



C. Poivre



D. Sel



E. Sel



F. Poivre



G. Poivre

Code	ø x Ht cm	Sur.	Prix HT
A . 79 11 112	7 x 75	2	75,00
B . 79 11 110	7 x 40	4	40,89

Code	ø x Ht cm	Sur.	Prix HT
C . 79 11 105	6 x 23	6	22,48
D . 79 11 101	5,7 x 15	6	20,43
E . 79 11 116	5,3 x 10	6	16,19

Code	ø x Ht cm	Sur.	Prix HT
F . 79 11 102	5,7 x 15	6	20,43
G . 79 11 109	7 x 30	6	34,07

OGO Professionnel Inox



H. Poivre



I. Sel



J. Poivre



K. Sel

Code	ø x Ht cm	Sur.	Prix HT
H . 79 11 131	5,7 x 15	6	31,01
I . 79 11 132	5,7 x 15	6	32,45

Code	ø x Ht cm	Sur.	Prix HT
J . 79 11 135	6 x 23	4	36,08
K . 79 11 136	6 x 23	4	36,08



ACIER INOXYDABLE

La fonction et la précision permet une mouture parfaite des grains. Broyeur en acier carbone. Finition inox soignée.

Azel

A. Sel :
bois blancB. Poivre :
bois noirC. Poivre :
bois vertD. Poivre :
bois jauneE. Poivre :
bois paprika

Code	ø x Ht cm	Sur.	Prix HT
A. 79 11 103	5,7 x 15	6	20,43
B. 79 11 104	5,7 x 15	6	20,43
C. 79 11 122	5,7 x 15	6	21,61

Code	ø x Ht cm	Sur.	Prix HT
D. 79 11 138	5,7 x 15	6	21,61
E. 79 11 139	5,7 x 15	6	21,61

QUALITÉ

Gamme professionnelle et colorée de moulins dont le design moderne, la fonction et la précision en font un choix sûr et durable.

Finition en bois, ajustement de la mouture, mécanisme en acier carbone.

F. Sel :
bois blancG. Poivre :
bois noirH. Poivre :
bois bleu

Code	ø x Ht cm	Sur.	Prix HT
F. 79 11 120	6 x 23	6	23,79
G. 50 50 195	6 x 23	4	22,59
H. 79 11 107	6 x 23	6	22,59



PROFESSIONNEL

Moulin à noix de muscade à manivelle en bois de hêtre. Idéal pour râper très finement la noix de muscade.



I. Muscade

Code	ø x Ht cm	Sur.	Prix HT
I. 79 11 170	5,3 x 10,5	6	19,07

Leo



J. Sel

K. Poivre

Code	ø x Ht cm	Sur.	Prix HT
J. 79 11 124	6 x 31	4	32,48
K. 79 11 125	6 x 31	4	32,48



MANIVELLE

Collection by Ogo



Ajoutez une touche vintage avec ces moulins à manivelle au design innovateur.

OGO
L'ART DE LA CUISINE

OGO Pro Acrylique



A. Poivre B. Sel C. Sel rose

Code	ø x Ht cm	Sur.	Prix HT
A. 79 11 117	5,5 x 15	6	16,56
B. 79 11 118	5,5 x 15	6	16,56
C. 79 11 119	5,5 x 15	6	16,56



QUALITÉ

Gamme professionnelle de moulins en acrylique. Mouture ajustable. Broyeur en acier carbone.



Moulins à manivelle

VINTAGE ET INNOVATEUR

Broyeur en acier carbone pour les moulins à poivre. Tranchant et durable. Broyeur en acier inox pour les moulins à sel. Finesse et robustesse.



D. Poivre E. Sel

Code	ø x Ht cm	Sur.	Prix HT
D. 79 11 145	9,1 x 8,4	6	20,44
E. 79 11 146	9,1 x 8,4	6	20,44

Moulins cuir



Apportez une touche d'originalité à votre table avec ces moulins en bois de hêtre et cuir.



F. Poivre G. Sel

Code	ø x Ht cm	Sur.	Prix HT
F. 79 11 152	6 x 8,5	6	17,01
G. 79 11 153	6 x 8,5	6	17,01



Duo de moulins



H. Duo poivre / sel

Code	ø x Ht cm	Sur.	Prix HT
H. 79 11 901	6,2 x 19,2	12	46,88



Bois de hêtre et marbre



A . Sel

B . Poivre

Code	ø x Ht cm	Sur.	Prix HT
A . 79 11 113	6 x 17	6	32,70
B . 79 11 114	6 x 17	6	32,70

Céramique

OGO



C . Poivre

Code	ø x Ht cm	Sur.	Prix HT
C . 79 11 148	5,5 x 18,5	4	34,07



Click inox



COMPACTE

Moulin à poivre combiné à une salière basée sur le couvercle. équipé d'un réservoir en finition inox et acrylique.



Code	ø x Ht cm	Sur.	Prix HT
50 50 049	5,5 x 16,25	4	22,75

2 en 1 inox



RÉVOLUTIONNAIRE

En acier inoxydable 18/8. Les 2 compartiments sont munis chacun d'un broyeur en céramique pour le sel et en acier carbone pour le poivre.



Code	ø x Ht cm	Sur.	Prix HT
50 50 187	7,5 x 5,5 x 16	4	36,25



Classic

Broyeur en céramique.



D . Sel



E . Poivre

Code	ø x Ht cm	Sur.	Prix HT
D . 50 50 082	5,8 x 10	6	7,92
E . 50 50 083	5,8 x 10	6	8,11

Tradition

Le corps transparent permet de vérifier le niveau. Broyeur en céramique.



F . Sel



G . Poivre

Code	ø x Ht cm	Sur.	Prix HT
F . 50 50 053	6 x 14	6	9,20
G . 50 50 054	6 x 14	6	9,97

Bois et acrylique

Moulins en plastique transparent et bois naturel.



H . Poivre

Combo

Moulins à poivre combinant une salière au sommet, broyeur en zinc.



I . Octo

Code	ø x Ht cm	Sur.	Prix HT
H . 50 50 064	5,5 x 19,5	6	18,56
I . 50 50 114	4,5 x 4,5 x 16	6	11,68



A . Mini moulin 2 en 1

Code	ø x Ht cm	Sur.	Prix HT
A . 50 50 015	6,5 x 8,5	6	18,79



B . Support sel et poivre Tower

Code	ø x Ht cm	Sur.	Prix HT
B . 50 50 413	13 x 10 x 20	6	15,41



C . Salière porcelaine



D . Poivrière porcelaine

Code	ø x Ht cm	Sur.	Prix HT
C . 26 91 330	4,1 x 7,2	10	3,09
D . 26 91 331	4,1 x 7,2	10	3,09



E . Set sel et poivre porcelaine

Code	ø x Ht cm	Sur.	Prix HT
E . 29 40 056	4,5 x 7	3	4,01



F . Damier bouchon plastique



G . Salière verre bouchon inox

Code	ø x Ht cm	Sur.	Prix HT
F . 75 13 025	4,5 x 8,5	36	1,92
G . 50 40 027	3,8 x 8	12	1,35



H . Conique

Code	ø x Ht cm	Sur.	Prix HT
H . 50 40 472	4 x 12,2	12	0,89



I . Set 2 pièces

Code	L x l x Ht cm	Sur.	Prix HT
I . 50 40 564	7,8 x 3,7 x 12	6	5,50
J . 48 35 680	7,8 x 3,7 x 12,8	12	5,09



J . Set Eco 3 pièces



K . Set 2 pièces

Code	L x l x Ht cm	Sur.	Prix HT
K . 48 35 681	11,4 x 5,3 x 21,6	1	8,87

Sucriers

Avec bec verseur.



L . Sucre

Code	Ccl	ø x Ht cm	Sur.	Prix HT
L . 75 31 023	25	8,6 x 9,8	12	6,23

Saupoudreuses



M . Sel



N . Poivre

Code	Ccl	ø x Ht cm	Sur.	Prix HT
M . 50 40 025	27	7,2 x 11,5	12	3,45
N . 75 31 022	25	8,6 x 9,3	12	5,57

Moutardiers

À couvercle avec cuillère.



O . Poivre



P . Octo

Code	ø x Ht cm	Sur.	Prix HT
O . 29 40 057	6,3 x 9	6	3,68
P . 48 35 684	4,5 x 7	12	8,33

Optima



A. Verre, bec verseur en inox
18/8 joint silicone

Code	Ccl	ø x Ht cm	Sur.	Prix HT
A . 75 36 394	25	7,4 x 5 x 14,3	12	7,35
B . 75 36 395	25	7,4 x 5 x 14,3	12	7,40

Authentica



C . Bouteille verre bec verseur inox

Code	Ccl	ø x Ht cm	Sur.	Prix HT
C . 75 36 342	27,3	5,8 x 26,1	12	6,32
jauge 25 cl au col de la bouteille				
C . 75 36 343	52,5	6,9 x 31,3	12	7,10
jauge 50 cl au col de la bouteille				



ASTUCIEUX

Parfait pour assaisonner des repas plus sain et moins gras. Filtre intégré permettant d'ajouter des épices et des herbes pour infuser votre huile.



D . Vaporisateur à huile

Code	Ccl	ø x Ht cm	Sur.	Prix HT
D . 50 50 888	20,5	6,5 x 22	4	13,39

PRATIQUE

Bec verseur anti-goutte



E . Bouteille à huile automatique

Code	Ccl	ø x Ht cm	Sur.	Prix HT
E . 50 50 410	28,2	6 x 21,5	6	7,33



Support à épices



F . Carrousel 16 pots Quad

Code	L x l x Ht cm	Sur.	Prix HT
F . 50 50 411	27 x 14 x 35	4	49,23



G . Support rotatif 16 pots

Code	L x l x Ht cm	Sur.	Prix HT
G . 50 50 885	19,5 x 31	2	49,31



H . Carrousel 12 pots

Code	L x l x Ht cm	Sur.	Prix HT
H . 50 40 563	14 x 31	4	34,03
I . 50 40 562	17,5 x 28	8	42,17



I . Carrousel bois 16 pots

Planches coupe pain



Coupe pain socle en bois
et lame crantées 25 cm

Code	L x l x Ht cm	Sur.	Prix HT
46 11 931	52 x 13,5 x 11	1	44,36



Planche à pain et ramasse miettes,
en bambou

Code	L x l x Ht cm	Sur.	Prix HT
46 10 414	43 x 30	6	26,56



Planche à découper apéro

Code	L x l x Ht cm	Sur.	Prix HT
50 40 039	5 x 15 x 1,5	12	5,69

Planches



En verre trempé, patins en PVC

Code	L x l cm	Sur.	Prix HT
50 40 396	30 x 20	12	3,72



Planche à découper en polypropylène

Code	L x l x cm	Sur.	Prix HT
50 45 400	38 x 24	20	10,51
50 45 401	32 x 20	20	7,21
50 45 407	25 x 16	20	5,26



En polyéthylène haute densité

Code	L x l cm	Sur.	Prix HT
H . 46 11 863	50 x 30	6	41,54

Ardoises



A . Forme rectangle

Code	L x l cm	Sur.	Prix HT
A . 33 01 019	40 x 30	8	13,97
A . 33 01 010	35 x 25	12	11,75
A . 33 01 013	35 x 15	12	7,39
A . 33 01 009	30 x 20	4	8,04



B . Forme carrée

Code	L x l x cm	Sur.	Prix HT
A . 33 01 011	30 x 12	32	5,09
A . 33 01 007	25 x 10	12	4,08
A . 33 01 008	20 x 15	24	4,38



Code	L x l cm	Sur.	Prix HT
B . 33 01 006	10 x 10	100	2,66
B . 33 01 004	20 x 20	4	5,01
B . 33 01 003	25 x 25	12	7,41
B . 33 01 002	30 x 30	12	12,25
B . 33 01 001	35 x 35	9	16,31

Planches à découper

Iro

OGO



Planche à découper
hévéa & acacia

Code	L x l x Ht cm	Sur.	Prix HT
79 11 037	31 x 43 x 4,5	4	42,30



Planches à découper en bois d'acacia

novastyl



A.



B.



C.



D.



Code	L x l x Ht cm	Sur.	Prix HT
A. 50 40 980	50 x 28 x 1,5	10	13,44
B. 50 40 981	40 x 24,5 x 1,5	10	10,25

Code	L x l x Ht cm	Sur.	Prix HT
C. 50 40 982	50 x 24,5 x 1,5	10	12,25

Code	L x l x Ht cm	Sur.	Prix HT
D. 50 40 983	30 x 15,5 x 1,5	10	7,19



E.



F.



G.



H.

Code	L x l x Ht cm	Sur.	Prix HT
E. 50 40 984	55 x 16 x 1,5	10	9,94
F. 50 40 985	55 x 24 x 1,5	10	12,25

Code	L x l x Ht cm	Sur.	Prix HT
G. 50 40 986	50 x 20 x 1,5	10	11,13

Code	L x l x Ht cm	Sur.	Prix HT
H. 50 40 987	45 x 17 x 1,5	10	8,69

Harold Banqueting



C.



B.



A . Planche présentation rectangle

Code	L x l x Ht cm	Sur.	Prix HT
A . 79 11 181	65 x 16 x 4	8	23,39
B . 79 11 180	43 x 12 x 4	8	14,59
C . 79 11 182	35 x 20 x 4	8	17,53



E . Planche fromages



D . Planche présentation ronde

Code	Ø x Ht cm	Sur.	Prix HT
D . 79 11 184	Ø35 x 4	8	21,93
E . 79 11 183	Ø26 x 4	8	16,06

FIXATION

2 vis fournies spécifiques mur à béton.

Sans fixation apparente.



F . Porte 6 bouteilles mural



G . Étagère porte 12 verres

Code	L x l x Ht cm	Sur.	Prix HT
F . 79 11 186	80 x 15 x 2	6	27,79
G . 79 11 187	60 x 20 x 2	6	32,19

Accessoires de service



A . Lot de 4 clips pour nappe



B . Plateau addition



C . Support suspendu inox pour verre à pieds



D . Distributeur inox à serviettes

Code	L x l cm	Sur.	Prix HT
A . 48 35 741	4,8 x 4,8	1	2,96
B . 46 15 202	15 x 11	1	4,31

Code	Long. cm	Sur.	Prix HT
C . 48 35 737	40	1	11,08
C . 48 35 738	60	1	13,09

Code	L x l x Ht cm	Sur.	Prix HT
D . 50 41 047	10,8 x 9,8 x 14,5	6	6,07

Porte-menus



E . Cassat



F . Charlotte



G . Frida 4 feuilles



H . Frida



I . Millet



J . Millet

Code	L x l cm	Sur.	Prix HT
E . 33 02 306	23 x 32	4	21,15
F . 33 02 304	18 x 28,5	4	32,60

Code	L x Ht cm	Sur.	Prix HT
G . 33 02 300	23 x 32	4	24,34
H . 33 02 301	16 x 28,5	4	18,53

Code	L x Ht cm	Sur.	Prix HT
I . 33 02 316	16 x 28,5	4	17,38
J . 33 02 315	23 x 32	4	23,86

Tableau Macadam

Cadre bois cérusé gris. Ardoise sur cadre MDF mélaminée 5mm.

COMPLET

Surface ardoisée adaptée à l'écriture au feutre craie. Fourni avec crochet de suspension.



K .

Code	L x l cm	Sur.	Prix HT
K . 33 02 040	49 x 69	1	36,48

Chevalet Arlequin

Encadrement en bois peint sur commande. Ardoise en PVC expansé noir de 10mm. 2 compas de maintien.



L .

ADAPTÉ

Surface d'écriture 42 x 60 cm.

Code	L x l cm	Sur.	Prix HT
L . 33 02 005	80 x 50	1	77,97

Chevalet de table Gino

PRATIQUE

Surface ardoisée adaptée à l'écriture au feutre craie. Nettoyage avec une éponge humide.



M .

Code	L x l cm	Sur.	Prix HT
M . 33 02 028	15 x 25	1	23,35

Plateaux inox



A . Plat uni ovale

Code	L x l cm	Sur.	Prix HT
A . 47 10 426	27 x 17	6	6,28
A . 47 10 428	34 x 22	1	8,96
A . 47 10 429	38 x 25	12	11,53
A . 47 10 430	40 x 27	12	12,52
A . 47 10 431	46 x 30	1	14,08
A . 47 10 432	60 x 24	25	18,34



B . Plateau ovale

Code	L x l X Ht cm	Sur.	Prix HT
B . 46 15 235	40 x 26,5 x 2,5	6	6,62
B . 46 15 236	45 x 30 x 2,5	6	10,27



C . Barman rond inox standart



D . Barman rond inox soigné

Code	Ø cm	Sur.	Prix HT
C . 46 15 240	40	6	16,18
D . 46 15 200	40	12	17,57



E . Plat rond inox uni

Code	Ø cm	Sur.	Prix HT
E . 47 37 100	30	6	12,91
E . 47 37 101	34	6	12,34



F . Plat ovale

Code	L x l cm	Sur.	Prix HT
F . 47 10 402	30 x 18	1	7,56
F . 47 10 403	35 x 20	1	9,67
F . 47 10 404	40 x 23	1	11,34



G . Saladier «Cul de poule»

Code	Ø x Ht cm	Sur.	Prix HT
G . 46 15 298	500 29 x 14	6	10,46
G . 46 15 297	370 24 x 12	6	7,94
G . 46 15 296	150 19 x 9	6	4,61
G . 46 15 295	75 15 x 8	6	3,40



H . Légumier Régence

Code	L x l cm	Sur.	Prix HT
H . 47 10 415	115 22 x 5,8	1	9,56



I . Corbeille à pain inox

Code	Ø x Ht cm	Sur.	Prix HT
I . 46 15 242	21,5 x 10,5	12	7,61

Plateaux mélamine

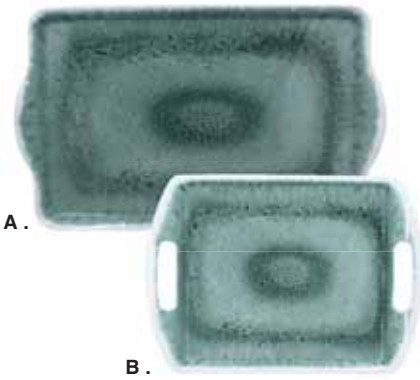

Code	L x l x Ht cm	Sur.	Prix HT
A. 63 17 809	49 x 30 x 3	6	8,06
B. 63 17 808	35,6 x 26 x 4	6	6,05

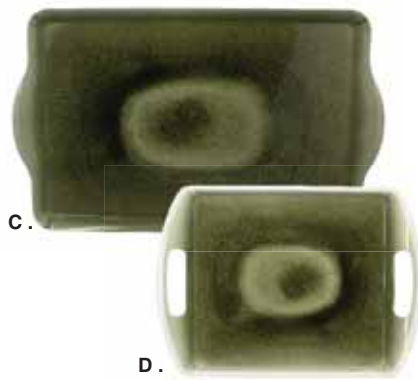

Code	L x l x Ht cm	Sur.	Prix HT
C. 63 17 796	49 x 30 x 3	6	8,06
D. 63 17 797	35,6 x 26 x 4	6	6,05

Dessous plat



Code	ø x Ht cm	Sur.	Prix HT
E. 65 15 165	20 x 1,5	60	1,45

Plateaux mélamine décorés



Code	L x l x Ht cm	Sur.	Prix HT
F. 63 17 176	49 x 30 x 3	6	8,06
G. 63 17 175	35,6 x 26 x 4	6	6,05



Code	L x l x Ht cm	Sur.	Prix HT
H. 63 17 861	49 x 30 x 3	6	7,87
I. 63 17 860	35,6 x 26 x 4	6	5,89



J . Plateau rond corde PP



K . Dessous plat Hêtre

Code	ø x Ht cm	Sur.	Prix HT
J . 73 20 297	29 x 3	1	4,83
K . 65 15 167	15 x 15	1	2,85

Plateau Fast Food



L. Plateau rectangle

Code	L x l x Ht cm	Sur.	Prix HT
L. 63 17 161	49 x 30 x 2,8	12	6,94



M. Plateau avec poignées

Code	L x l x Ht cm	Sur.	Prix HT
M. 63 17 181	35 x 26 x 3,4	12	5,23



N . Plateau poignée noir

Code	L x l x Ht cm	Sur.	Prix HT
N. 63 28 053	43,5 x 30,5 x 2,5	50	6,54

Seaux à glace inox

Inox 18.10



A .

Inox 18.0



B . Seau à anneaux

Inox 18.0



C . Seau à anses

Code	L x Ht cm	Sur.	Prix HT
A . 47 37 020	11,5 x 11	12	26,81
B . 48 35 630	15 x 14	1	6,66

Code	L x Ht cm	Sur.	Prix HT
C . 46 15 207	18 x 14	12	4,61

Seaux à glace en verre



D . Highland

Code	L x Ht cm	Sur.	Prix HT
D . 16 11 174	15 x 13,5 x 15,5	6	11,86

Support à pied



E . Support seau à champagne

Code	L x Ht cm	Sur.	Prix HT
E . 48 35 690	30 x 59,5	1	187,50

Vasque à champagne

PRATIQUE

Grande vasque à champagne permettant de contenir jusqu'à 6 bouteilles. Pratique et élégante avec son socle stable.



Inox 18.0

F . Vasque à champagne

Code	L x Ht cm	Sur.	Prix HT
F . 46 15 260	40 x 22	6	27,90



Seaux à champagne inox

Inox 18.10



G . Lourd

Inox 18.0



H . Avec anneaux



I . Inox isotherme

Code	Ccl	L x Ht cm	Sur.	Prix HT
G . 48 35 691	60	21,3 x 21	1	137,15
H . 46 15 126		22 x 23	12	10,62

Code	Ccl	L x Ht cm	Sur.	Prix HT
I . 48 35 748		12 x 20	20	23,19

Support de table



J . Support seau à champagne

Code	Ccl	L x Ht cm	Sur.	Prix HT
J . 46 10 437	80	20	1	12,09

Bouchons Champagne



A . Chromé



B . Chromé

Code	ø. x Ht cm	Sur.	Prix HT
A. 50 60 170	4 x 5,5	8	7,72
B. 79 11 023	4 x 5,5	12	4,07

Aérateur à vin



ASTUCIEUX

Système d'entrée d'air aérant le vin pendant que vous servez.



C . Anti-gouttes

Code	ø x Ht cm	Sur.	Prix HT
C. 50 60 184	3,5 x 16,5	8	15,60

Bouchons becs verseurs



D . Rechargeable.
Liège et inox (x2)



E . Bouchon et bec verseur 2 en 1

Code	L x l cm	Sur.	Prix HT
D. 50 41 048	9,2 x 2,3	8	3,57
E. 50 60 169	4 x 6,5	8	12,51

Tire-bouchons



F . Base magnétique

Code	ø. x Ht cm	Sur.	Prix HT
G. 50 60 052	3 x 22	4	69,14



G . Luxe



H . Origin



I . À Levier

Code	Ht cm	Sur.	Prix HT
G. 50 60 181	25	8	11,68
H. 50 60 175	6 x 5 x 19	6	21,55
I. 50 41 021	26	12	9,18



J . Décapsuleur

Code	ø. x Ht cm	Sur.	Prix HT
J. 79 11 065	4,3 x 20	12	4,06



K . Sommelier



L . Sommelier



M . Limonadier 4 pièces



N . Tonneau bois

Code	L x l x Ht cm	Sur.	Prix HT
K. 79 11 026	3 x 2,3 x 12,5	12	6,79
L. 50 60 186	11 x 25 x 1	8	9,47
M. 50 25 969	rouge ou bleu	12	3,63
N. 50 25 983	8,5 x 10,5	96	2,00

Rafrâchisseurs

PRATIQUE

Garantie de conserver votre bouteille au frais plus longtemps. Idéal pour les repas en terrasse, à l'extérieur, les apéritifs ou les pique-niques.



O . Bleu / vert

Code	Ht cm	Sur.	Prix HT
O. 50 40 288	23	12	5,38

2 Freeze packs inclus



P . Refroidisseur à vin

Code	Ccl	Ø x Ht cm	Sur.	Prix HT
P. 50 60 078	100	12 x 23	4	41,29

Shakers à cocktails et doseurs



A . Verre + bouchon plastique

Code	Ccl	Ø x Ht cm	Sur.	Prix HT
A. 10 29 100	58,5	8 x 16,5	6	12,70



B . Inox avec verre doseur



C . Shaker verre + recettes

Code	Ccl	Ø x Ht cm	Sur.	Prix HT
B. 46 15 115	60	9,5 x 23	6	17,78
C. 16 05 025	45	8,7 x 21,7	6	12,42

Presse-agrumes

ESSENTIEL

Adepte de jus frais, le presse-agrume va vous permettre de redécouvrir les plaisirs du fruit.



D . Presse citron Arc verre

Code	ø. cm	Sur.	Prix HT
D. 75 16 330	14	12	3,40
E. 16 07 007	15	6	4,74



E . Presse agrumes en verre



F . Passoire à cocktail

Code	ø. x Ht cm	Sur.	Prix HT
F. 48 35 739	15	24	2,92
G. 46 15 203	13 x 16 x 9,5	6	9,40



G . Inox



H . Zesteur

Code	L x l x Ht cm	Sur.	Prix HT
H. 79 11 082	2,5 x 17	12	4,06
I. 48 22 075	14,5	1	7,84



I . Canneleur et zesteur

Distributeur inox à serviettes



J .

Code	L x l x Ht cm	Sur.	Prix HT
J. 50 41 047	10,8 x 9,8 x 14,5	6	6,07

Siphon à chantilly

PRATIQUE

Fourni avec un bol de préparation + 2 embouts.



K . Siphon chantilly alu

Code	Ccl	ø. x Ht cm	Sur.	Prix HT
K. 47 10 144	50	9 x 28	10	64,82



Organisateurs de bar



A . Boîte condiments + 6 compartiments

Code	L x l x Ht cm	Sur.	Prix HT
A . 46 10 590	50 x 16 x 9	12	26,65



B . Bar caddy 6 compartiments

Code	L x l x Ht cm	Sur.	Prix HT
B . 50 41 300	24 x 14,7 x 10,5	24	7,78



C . Distributeur boissons 4 bouteilles (mode d'emploi fourni)

Code	L x l x Ht cm	Sur.	Prix HT
C . 50 40 570	24,5 x 51,5	6	43,65

Moules à glaçons



D . Nécessaire à givrer 3 plateaux

Code	L x l x Ht cm	Sur.	Prix HT
D . 50 41 301	21,3 x 21	24	10,99



E . Plastique

Code	L x l x Ht cm	Sur.	Prix HT
E . 65 15 088	26 x x 3,5	12	1,35



F . Silicone Orange / Bleu / Vert

Code	L x l x Ht cm	Sur.	Prix HT
F . 50 40 859	30 x 9,5 x 4	12	2,85

Mortier + pilon



G . Mortier et pilon

Code	L x l x Ht cm	Sur.	Prix HT
G . 79 11 013	15 x 21 x 7,5	4	30,68

QUALITÉ

Fait de porcelaine, cet ensemble est solide et robuste. Le manchon en silicone sur le pilon vous permet une prise en main ferme.



Pilon à mojito

PRATIQUE

Le pilon à mojito sera votre allié pour préparer facilement vos recettes de cocktails. Forme ergonomique pour une bonne prise en main.



H . Pilon Inox

Code	ø. cm	Sur.	Prix HT
H . 79 11 025	4 x 22,5	12	6,79

Bonbonnières



A . 130 cl



B . 100 cl



C . 50 cl

DÉCO

Idéales pour conserver et présenter vos délices sucrés. Design vintage. Couverture verre avec joint silicone.

Code	Ccl	L x Ht. cm	Sur.	Prix HT
A. 16 05 132	130	11 x 22,5	6	3,75
B. 16 05 131	100	11 x 19	6	2,66

Code	Ccl	L x Ht. cm	Sur.	Prix HT
C. 16 05 130	50	11 x 15	6	2,34

Photophores



D . Picardie givré 25cl



F . Bougies chauffe-plat



E . Picardie givré 36cl



G . Lumignon vega

Code	ø x Ht cm	Sur.	Prix HT
D. 75 25 096	8,5 x 9	48	3,23
E. 75 25 097	8,7 x 12	48	3,79
F. 73 61 001	les 50 de 4h	20	4,11
G. 75 16 380	5 x 3,8	24	1,56

Vases



H . Flora bombé



I . Flora droit



J . Vinciana



K . Aquarium

Code	ø x Ht cm	Sur.	Prix HT
H. 16 13 860	9 x 27,5	6	6,27

Code	ø x Ht cm	Sur.	Prix HT
I. 16 13 862	11,5 x 26,5	6	6,27
J. 16 16 139	22,6 x 23	6	9,96

Code	ø x Ht cm	Sur.	Prix HT
K. 19 71 246	15,5 x 13,3	2	11,69

Cendriers



L . Rond empilable transparent



M . Rond empilable transparent



O . Poussoir métal (4 coloris)



R . Vide poche carré blanc



N . Rond empilable noir



P . Inox à eau



Q . Inox avec encoches



S . Cendrier 2 encoches rectangle blanc

Code	ø x Ht cm	Sur.	Prix HT
L. 75 41 231	10,7 x 3,4	48	1,50
L. 75 41 232	10,7 x 3,4	12	1,64
L. 16 05 105	10,7 x 3,5	48	1,40
M. 75 14 201	8,5 x 3,5	24	2,28
M. 75 41 229	7,2 x 3,8	24	1,29
M. 75 41 230	7,2 x 3,7	48	1,13
N. 75 14 203	8,5 x 3,5	24	2,73

Code	ø x Ht cm	Sur.	Prix HT
O. 50 40 655	9 x 7	24	5,11
P. 46 15 201	9,5 x 3,5	6	4,36
Q. 46 15 190	9,5 x 3,4	24	2,27

Code	ø x Ht cm	Sur.	Prix HT
R. 29 40 064	10 x 10	6	2,52
S. 29 40 063	12 x 9 x 3	12	1,99

Dame Jeanne



Désignation	Litre	Code	Φ x Ht cm	Sur.	Prix HT
Vase carafe	4	16 70 100	18 x 30	1	11,97
	12	16 70 101	26 x 42	1	34,10
	34	16 70 102	36,5 x 56	1	63,87
Dame Jeanne striée	4	16 70 105	19 x 30	4	9,01
	4	16 70 106	19 x 30	4	9,61
	8	16 70 107	23 x 36,5	2	17,95
	10	16 70 108	24,5 x 39	1	20,18
16	16 70 109	31 x 40,5	1	27,26	

Vases



Vase simplicity



Vase sac

Désignation	Litre	Code	Φ x Ht cm	Sur.	Prix HT
Vase simplicity	13,8	16 70 113	33 x 33	1	29,00
	10,7	16 70 114	22 x 51	1	32,02
	1,95	16 70 115	16 x 18	6	6,92
Vase sac	6,7	16 70 112	21 x 36	1	20,69



Vase sac



Vase cylinder

Désignation	Litre	Code	Φ x Ht cm	Sur.	Prix HT
Vase sac	0,38	16 70 128	10 x 10	6	3,63
Vase cylinder	1,6	16 70 116	12 x 28	6	13,02
	2	16 70 117	15 x 20	4	13,41
	4	16 70 118	15 x 36	4	17,84



Bouteille carré



Vase Aran



Vase Aran Taupe

Désignation	Litre	Code	Φ x Ht cm	Sur.	Prix HT
Bout carré	0,45	16 70 121	10 x 12	6	4,87
Vase aran	5	16 70 125	21 x 25	1	20,83
Vase aran taupe 500	16 70 141	21 x 25	1	29,48	



Vase rose



Vase vert



Vase taupe

Désignation	Litre	Code	Φ x Ht cm	Sur.	Prix HT
Vase taupe	19,5	16 70 119	16 x 18	6	7,86
Vase rose	195	16 70 138	16 x 18	6	9,10
Vase vert	195	16 70 139	16 x 18	6	8,96

Pots

ORIGINALITÉ

Sa forme organique s'adapte aussi dans un design intérieur moderne. Verre 100% recyclé.



Pot couvercle liège



Désignation	Litre	Code	Φ x Ht cm	Sur.	Prix HT
Pot couv. liège	1,5	16 70 129	15 x 15	6	11,70
	0,8	16 70 130	12 x 12	6	9,69
	0,38	16 70 131	10 x 10	6	5,75

Dame Jeanne



Dame Jeanne Aubergine

Tsavo

Lumi

Simplicity vert

Vase carafe rose

Désignation	Litre	Code	Φ x Ht cm	Sur.	Prix HT
Dame Jeanne	4	16 70 160	19 x 31	4	11,09
	8	16 70 161	21 x 37	2	20,68
	16	16 70 162	29 x 42	1	31,34

Désignation	Litre	Code	Φ x Ht cm	Sur.	Prix HT
Tsavo	2	16 70 156	15,5 x 26	6	9,44
Lumi	4	16 70 153	19 x 31	4	11,65
Simplicity vert	2	16 70 140	33 x 33	1	42,44
Vase carafe rose	12	16 70 142	26 x 42	1	47,84

Vases



Bouteille Mara

Vase Mara

Vase Mara kaki



Vase carafe

Vase simplicity

Désignation	Litre	Code	Φ x Ht cm	Sur.	Prix HT
Bout. Mara	4	16 70 147	12 x 56	4	21,55
Vase Mara	1,1	16 70 149	11 x 20,5	6	7,41
Vase Mara kaki	2,4	16 70 148	12 x 35	4	12,13

Désignation	Litre	Code	Φ x Ht cm	Sur.	Prix HT
Vase carafe	4	16 70 126	18 x 30	1	15,65
	12	16 70 127	27 x 42	1	43,48
Vase simplicity	13,8	16 70 120	33 x 33	1	42,44

Bouteilles



Tsavo

Lumi

Lumi Striée



Yala

Yala Striée

Désignation	Litre	Code	Φ x Ht cm	Sur.	Prix HT
Bout. Tsavo	2,5	16 70 157	12 x 34	6	14,14
	5	16 70 158	19 x 31	2	23,57
Bout. Lumi	5	16 70 155	18,5 x 30,5	2	23,57
Bout. Lumi striée	0,7	16 70 154	9 x 20	6	6,06

Désignation	Litre	Code	Φ x Ht cm	Sur.	Prix HT
Bout. Yala	8	16 70 150	18,5 x 42	1	30,32
	5	16 70 152	18,5 x 30,5	2	23,57
	1,5	16 70 151	10 x 27,5	6	10,64



Siam



Désignation	Code	L x l cm	Sur.	Prix HT
Siam	63 17 046	45 x 30	12	7,62

Java

MATIÈRE
Jacinthe d'eau.



Désignation	Code	Ø cm	Sur.	Prix HT
Java	63 17 047	38	12	7,21

Bistrot

Toile de jute.



Désignation	Code	L x l cm	Sur.	Prix HT
Bistrot	63 17 740	45 x 30	12	2,91

Africa

Polyester.



Désignation	Code	L x l cm	Sur.	Prix HT
Africa	63 17 525	43 x 29	12	1,14

Coffee menu

PEVA souple.



Désignation	Code	L x l cm	Sur.	Prix HT
Noir	63 17 745	43,5 x 28,5	12	1,96
Blanc	63 17 744	43,5 x 28,5	12	1,96

Vinyl

Vinyl et bordures en acier inoxydable.



Désignation	Code	L x l cm	Sur.	Prix HT
Noir	63 17 710	45 x 30	12	4,11
Blanc	63 17 712	45 x 30	12	4,11

Tissage

PVC.



Désignation	Code	L x l cm	Sur.	Prix HT
Marron	63 17 055	45 x 30	12	3,39
Gris	63 17 056	45 x 30	12	3,39
Beige	63 17 057	45 x 30	12	3,39





Tongo

Feuilles de maïs tissées.



Désignation	Code	Φ cm	Sur.	Prix HT
Clair	63 17 041	38	6	6,28



Désignation	Code	Φ cm	Sur.	Prix HT
Foncé	63 17 042	38	6	6,28



Désignation	Code	Φ cm	Sur.	Prix HT
Noir	63 17 043	38	6	6,28



QUALITÉ

Set de table composé en feuille de maïs. Offrez un style nature et respectueux de l'environnement avec ce set de table.

Sets de table ronds

MATIÈRE

MDF (panneau dérivé du bois), épaisseur 4mm.



Désignation	Code	Φ cm	Sur.	Prix HT
Bois clair	63 17 748	38	6	4,59



Désignation	Code	Φ cm	Sur.	Prix HT
Bois clair	63 17 747	38	6	4,59

Hawaï

Lin.



Désignation	Code	Φ cm	Sur.	Prix HT
Hawaï	63 17 044	38	6	4,05

Bali

Jonc de mer.



Désignation	Code	Φ cm	Sur.	Prix HT
Bali	63 17 045	38	6	6,62



Idéal forgé

QUALITÉ
Fabriqué en France

100% forgé acier inoxydable N4116 nitro + enrichi en azote. Dureté +/-58/60 HRC sur l'échelle de Rockwell. Manche Pom noir 3 rivets transversants



A . Office



B . Cuisine



C . Cuisine



D . Cuisine



E . Office dentelé



F . Désosser



G . Tranchelard



H . Tranchelard



I . Saumon alvéolé



J . Santoku



K . Fileter



L . Fourchette

Code	épaisseur mm	Long lame cm	Sur.	Prix HT
A . 48 22 001	2	10	1	34,63
B . 48 22 002	2	15	1	47,22
C . 48 22 003	3	20	1	61,53
D . 48 22 004	3	25	1	79,78
E . 48 22 005	2	13	1	38,30
F . 48 22 006	2	13	1	46,68

Code	épaisseur mm	Long lame cm	Sur.	Prix HT
G . 48 22 007	3	20	1	52,36
H . 48 22 008	3	25	1	67,10
I . 48 22 009	3	30	1	81,92
J . 48 22 010	2	18	1	81,99
K . 48 22 011	2	20	1	43,94
L . 48 22 012	3	17	1	25,09

Accessoires de précision

Poignée ABS.



M . Moule pomme double



N . Moule pomme



O . Canneur zesteur



P . Vide pomme



Q . Citron ou tomate



R . Pamplermousse



S . Office lame massive forgé

Code	ø x L cm	Sur.	Prix HT
M . 48 22 070	2,8 x 18	1	13,86
N . 48 22 072	2,2 x 16,8	1	6,53

Code	ø x L cm	Sur.	Prix HT
O . 48 22 075	14,5	1	7,84
P . 48 22 071	1,5 x 19,7	1	6,25
Q . 48 22 073	lg lame 10,5	1	6,87

Code	ø x Ht cm	Sur.	Prix HT
R . 48 22 074	lg lame 10,5	1	6,82
S . 48 22 050	lame 10	1	15,08

Couteaux de cuisine



T . Merlon pain



U . Merlon découper



V . Jambon



W . Grillades 3 rivets



X . Office



Z . Office rivets



Y . Eplucheur



AA . Office manche bois



BB . Support magnétique mural pour couteau

Code	Long lame cm	Sur.	Prix HT
T . 47 35 016	21	24	2,40
U . 47 35 017	21	24	2,35
V . 46 10 393	26	12	7,87
W . 47 10 263	11	48	1,51

Code	Long lame cm	Sur.	Prix HT
X . 47 35 094	9	12	0,80
Y . 50 25 987	6	96	0,60
Z . 47 35 022	7	48	1,29
AA . 50 25 982	8,5	12	1,96
BB . 46 10 424	L 33 x l 5	1	7,74
BB . 46 10 425	L 55,5 x l 5	1	10,44

Origin

QUALITÉ

Maître Chef : lame acier inoxydable pleine soie trempé, mitre forgée. Manche Pom, 3 rivets traversants.

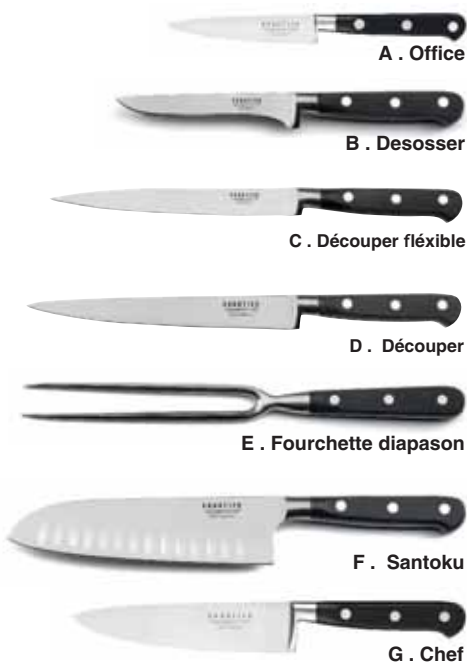

Code	épaisseur mm	Long lame cm	Sur.	Prix HT
A . 46 10 690	2,5	10	1	9,72
B . 46 10 359	2,5	13	1	13,64
C . 46 10 360	1,8	18	1	18,20
D . 46 10 361	2,5	20	1	15,57
E . 46 10 717	3	17	1	15,02
F . 46 10 340	2,5	18	1	18,66
G . 46 10 355	3	15	1	17,84

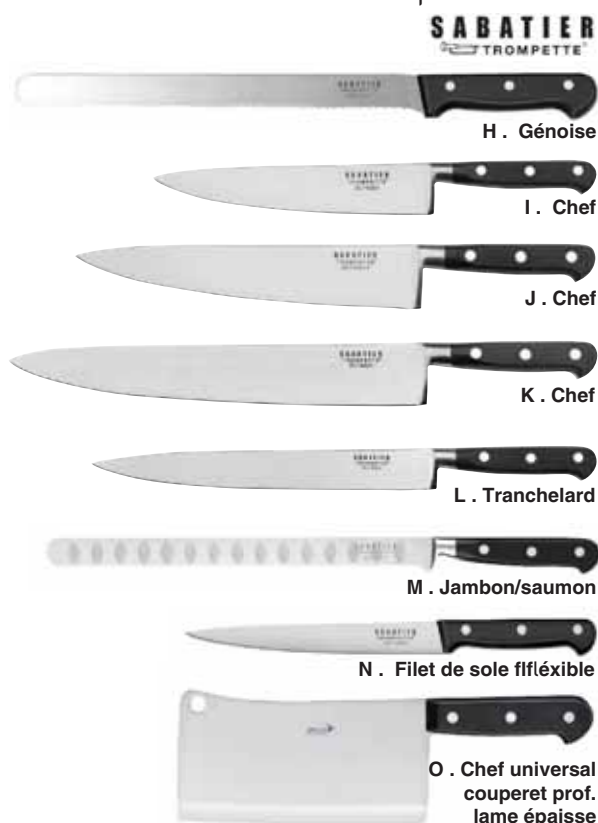

Code	épaisseur mm	Long lame cm	Sur.	Prix HT
H . 46 10 701	2,5	30	1	12,53
I . 46 10 356	3	20	1	18,66
J . 46 10 357	3	25	1	22,31
K . 46 10 358	3	30	1	26,21
L . 46 10 362	2,5	25	1	18,76
M . 46 10 691	2	28	1	16,73
N . 46 10 395	1,5	18	1	9,81
O . 46 10 719	4	18	1	17,24

Artisan

QUALITÉ

Couteaux ligne proclassique manche ABS noir avec rivets. Acier trempé lame rivetée transversale, tranchant haute précision.



Code	épaisseur mm	Long lame cm	Sur.	Prix HT
P . 47 10 129	1,2	9	1	2,79
Q . 47 10 130	1,2	11,5	1	2,91
R . 47 35 588	1,2	10	1	3,29
S . 47 10 131	1,2	15	1	4,40
T . 47 40 124	1,2	18	1	7,23
U . 47 10 132	1,8	20	1	5,46



Code	épaisseur mm	Long lame cm	Sur.	Prix HT
V . 47 10 134	1,8	20,5	1	4,93
W . 47 35 589	1,8	20,5	1	4,93
X . 47 10 135	1,8	29	1	5,32
Y . 47 35 590	1,8	18	1	5,99
Z . 47 35 591	1,5	25	1	6,00
AA . 46 10 675	1,8	25	1	7,86
BB . 47 10 136	1,8	29	1	5,90

Couteaux Juo

QUALITÉ
Fabriqué en France

Le savoir faire artisanal pour les épicuriens et amoureux de la nature «Made in France». Acier 4116N renforcé à l'azote, manche en hêtre, rivets inox.



OGO
PARIS



A . Office

B . Office denté

C . Chef

D . Chef



E . Pain

F . Découper yatagan

G . Santoku alvéolé

H . Fileter

Code	Long lame cm	Sur.	Prix HT
A . 79 45 001	10	1	38,82
B . 79 45 004	13	1	41,13
C . 79 45 002	15	1	48,58
D . 79 45 003	20	1	65,03

Code	Long lame cm	Sur.	Prix HT
E . 79 45 005	20	1	65,73
F . 79 45 006	20	1	58,34
G . 79 45 007	18	1	74,76
H . 79 45 008	20	1	57,57

Ciseaux de cuisine



I . Ménager

J . A volaille

K . A herbes

L . A crustacés

Code	Lame cm	Sur.	Prix HT
I . 50 15 416	20	144	1,92
J . 79 11 079	24	12	6,79

Code	L cm	Sur.	Prix HT
K . 79 11 080	lame 21	12	6,79
L . 50 41 044	18	12	5,36

Bloc 5 couteaux inox



M . Bloc en acacia

Code	L x l x Ht cm	Sur.	Prix HT
M . 79 11 400	16 x 8 x 36	6	43,96

Accessoires de coupe

OGO

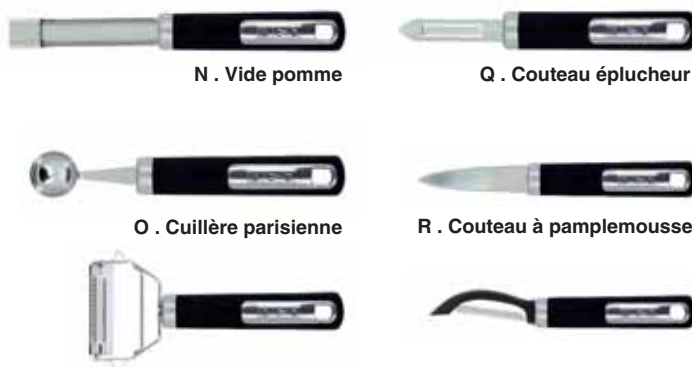

N . Vide pomme

Q . Couteau éplucheur

O . Cuillère parisienne

R . Couteau à pamplemousse

P . Eplucheur à julienne

S . Econome universel

Code	L x l x Ht cm	Sur.	Prix HT
N . 79 11 067	2,5 x 2 x 23	12	4,74
O . 79 11 063	2,5 x 2 x 19	12	4,06
P . 79 11 064	8,5 x 2 x 18	12	5,43
Q . 79 11 060	2,5 x 2 x 19,5	12	4,07
R . 79 11 068	2,5 x 2 x 21	12	4,06
S . 79 11 059	3 x 2 x 21	12	4,06

Mandolines



A . Mandoline réglable + protection

B . Mandoline + 2 lames

Code	Nb. de lames	L x l x Ht cm	Sur.	Prix HT
A . 50 41 057		38 x 16,5 x 12,5	6	15,39
B . 50 40 058	2	39 x 16 x 9	6	35,52



E . Mandoline inox luxe + 5 lames

Code	Nb. de lames	L x l x Ht cm	Sur.	Prix HT
E . 46 10 670	5	14 x 42	8	107,94

Râpes à fromage

H . Râpe plate



I . Râpe inox



Code	L x l x Ht cm	Sur.	Prix HT
H . 50 25 965	25 x 11	24	2,34
I . 46 10 014	8,8 x 11 x 23	72	6,77

Oeufs



L . Coupe-oeufs 2 en 1 inox



M . Coupe-oeufs quartiers inox

Code	L x l x Ht cm	Sur.	Prix HT
L . 46 10 847	16 x 10,2 x 4	12	35,94
M . 46 11 872	21 x 6,5 x 2,5	1	20,85

Alix



C . Mandoline multi-fonctions

D . Hachoir à viande

Code	Nb. de lames	L x l x Ht cm	Sur.	Prix HT
C . 50 40 176	5	31,5 x 11,5 x 14	6	28,48
D . 50 40 171		24,5 x 12 x 25	6	25,30



F . Hachoir manuel 1.5L



G . Dénoyauteur à cerises

Code	L x l x Ht cm	Sur.	Prix HT
F . 50 40 174	19 x 19 x 24	8	20,54
G . 50 40 173	24 x 16 x 31	6	15,78



J . Mini hachoir manuel



K . Presse agrumes

Code	L x l x Ht cm	Sur.	Prix HT
J . 50 40 175	ø 8 x 7,5	6	7,69
K . 50 40 172	18,5 x 13 x 13,5	12	5,87



N . Toqueur à oeufs inox

PRATIQUE

Ustensile idéal pour les oeufs durs ou les oeufs à la coque.

Code	L x l x Ht cm	Sur.	Prix HT
N . 50 40 452	5 x 25	12	6,81

Flex manche surmoulé

QUALITÉ

Acier X30Cr13, lame flexible. Mitre inox. Manche moulé PP. Insert amovible couleur. 12 spatules incontournables pour les usages en pâtisserie et en grill. Les 5 embouts colorés HACCP fournis permettent de différencier les spatules en fonction de leur usage et ainsi d'éviter les contaminations croisées.

SABATIER
TROMPETTE



A . Triangle lame large



B . Grillades plate



C . Courbée



D . Large courbée

Code	L x l x Ht cm	Sur.	Prix HT
A . 46 10 718	13	1	8,30
B . 46 10 399	22 x 15	1	9,15
C . 47 35 265	48 x 25	1	7,70
D . 47 35 269	22	1	10,17



E . Large courbée



F . Lisse



G . Perforée



H . Large courbée

Code	L x l x Ht cm	Sur.	Prix HT
E . 47 35 266	28 x 5	1	11,76
F . 46 10 397	21,5 x 7,5	1	5,16
G . 46 10 398	21,5 x 7,5	1	5,04
H . 47 35 268	34	1	13,00



I . Flexible poisson



J . Spatule droite



J . Spatule droite



J . Spatule droite



J . Spatule droite

Code	L x l x Ht cm	Sur.	Prix HT
I . 46 10 396	30 x 8	1	4,23
J . 47 35 261	25	1	7,31
J . 47 35 262	30	1	8,07
J . 47 35 263	35	1	8,98
J . 47 35 264	40	1	9,56

Ustensiles Nest



K . Ecumoire inox



L . Louche nylon



M . Cuillère nylon

Code	L x l x Ht cm	Sur.	Prix HT
K . 79 11 050	13 x 8 x 38	12	9,52
L . 79 11 051	9 x 9 x 32	12	5,42
M . 79 11 052	7 x 7 x 35	12	5,42



N . Spatule



O . Cuillère trouée



P . Cuillère à spaghetti

Code	L x l x Ht cm	Sur.	Prix HT
N . 79 11 054	8,5 x 5 x 37	12	5,42
O . 79 11 053	7 x 7 x 35	12	5,42
P . 79 11 056	7 x 4 x 36	12	5,42



Q . Spatule trouée



R . Spatule à poisson



S . Spatule à glaçage

Code	L x l x Ht cm	Sur.	Prix HT
Q . 79 11 055	8,5 x 5 x 37	12	5,42
R . 79 11 042	10 x 5 x 43	12	8,49
S . 79 11 084	3,3 x 36	12	5,42

OGO
LIVING

Monobloc



T . Araignée 18.10



U . Ecumoire



V . Cuillère silicone



W . Louche 18.10



X . Fouet indéformable à fils



Y . Fouet Exoglass

Code	L x Ht cm	Sur.	Prix HT
T . 46 10 384	24 x 45	1	31,37
T . 46 10 385	66,7 x 28	1	33,09
U . 46 10 126	10 x 38	1	8,93
U . 46 10 127	12 x 38	1	11,67
U . 46 10 128	14 x 45	1	13,49
U . 46 10 129	16 x 45	1	14,45
U . 46 10 130	20 x 45	1	17,38

Code	Ccl	L x Ht cm	Sur.	Prix HT
V . 46 11 867		24	1	2,69
V . 46 11 868		29	1	3,00
W . 46 10 374	7	6,5 x 28	1	8,36
W . 46 10 375	12	8 x 30	1	9,43
W . 46 10 376	20	10 x 38	1	13,09
W . 46 10 377	50	12 x 38	1	13,69
W . 46 10 378	75	14 x 45	1	17,25
W . 46 10 379	100	16 x 56	1	20,19

Code	L cm	Sur.	Prix HT
X . 46 10 136	40	1	8,18
X . 46 10 137	45	1	8,70
Y . 46 10 363	25	1	11,13
Y . 46 10 364	30	1	13,06



Buffet Martin inox 18.10, 3mm



A . Cuillère à spaghetti

B . Cuillère à sauce

C . Cuillère à service

D . Pince à servir

E . Pelle à tarte

F . Pelle à frire

G . Louche

H . Louchette

I . Fourchette à salade

J . Cuillère à salade

Code	Long cm	Sur.	Prix HT
A . 47 37 035	30,8	1	12,39
B . 47 37 036	20,7	1	8,48
C . 47 37 037	31,7	1	10,47
C . 47 37 047	30	1	7,80

Code	Long cm	Sur.	Prix HT
D . 47 37 039	10,5	1	8,00
E . 47 37 040	25,9	1	7,17
F . 47 37 041	31,7	1	10,47

Code	Long cm	Sur.	Prix HT
G . 47 37 042	31	1	12,39
H . 47 37 043	26	1	10,47
I . 47 37 045	30	1	7,83
J . 47 37 038	31	1	8,03

Monobloc 18.0



K . Cuillère à servir

L . Cuillère service ajourée

M . Fourchette

N . Louche Valmy

O . Pelle à tarte unie

P . Inox

Q . Pince service

Code	L x l cm	Sur.	Prix HT
K . 47 10 441	25	1	1,64
L . 47 35 767	25	1	4,17
M . 47 10 443	25	1	1,64
N . 47 10 455	25	1	2,24

Code	L x l cm	Sur.	Prix HT
O . 47 10 020	25	1	2,65
P . 50 40 541	20	1	1,58

Code	L x l cm	Sur.	Prix HT
P . 50 40 542	25	12	1,77
P . 50 40 543	30	12	2,25
Q . 46 10 510	30	1	9,15

Polyamide nylon noir

PRATIQUE

PPA6, Conforme aux normes alimentaires, recyclable, lave vaisselle et micro-ondes.

Code	Longueur cm	Sur.	Prix HT
R . 50 25 266	32	12	2,25
S . 50 25 267	32	12	2,25
T . 50 25 268	30	12	2,25
U . 50 25 269	30	12	2,25
V . 50 25 270	30	12	2,25



R . Ecumoire



S . Cuillère à sauce



T . Louche



U . Pelle coudée



V . Fouet

Nest Series



A . Décapsuleur



B . Cuillère à glace



C . Presse ail



D . Râpe à zester



E . Roulette à pâtisserie 2 en 1



F . Roulette à pizza

Code	L x l x Ht cm	Sur.	Prix HT
A . 79 11 065	4,3 x 2 x 20	12	4,06
B . 79 11 061	4,5 x 3 x 22,5	12	6,10

Code	L x l x Ht cm	Sur.	Prix HT
C . 79 11 057	7,5 x 3 x 19,5	6	10,20
D . 79 11 069	4 x 2 x 36	12	8,83

Code	L x l x Ht cm	Sur.	Prix HT
E . 79 11 066	7,5 x 2 x 18	12	4,74
F . 79 11 078	10 x 2 x 24	12	6,79



G . PELLE à servir



H . Spatule à crêpes



I . Cuillère passoire carrée



J . Cuillère passoire 10 cm



K . Cuillère passoire 18 cm



L . Fouet silicone

Code	L x l x Ht cm	Sur.	Prix HT
G . 79 11 083	5,5 x 4 x 27	12	5,43
H . 79 11 043	15 x 5 x 39	12	7,77

Code	L x l x Ht cm	Sur.	Prix HT
I . 79 11 070	12,5 x 5 x 34,5	12	6,10
J . 79 11 071	11,5 x 4,5 x 30	12	6,27

Code	L x l x Ht cm	Sur.	Prix HT
K . 79 11 072	18,5 x 5,5 x 37	12	9,52
L . 79 11 049	7 x 7 x 38	12	7,06



M . Presse purée inox

Code	l x L x Ht cm	Sur.	Prix HT
M . 79 11 089	29	6	17,60



N . Large spatule à gateaux

Code	L x l x Ht cm	Sur.	Prix HT
N . 79 11 081	16 x 3,5 x 11	6	6,10



O . Pince porte ustensile

Code	L x l x Ht cm	Sur.	Prix HT
O . 79 11 086	9 x 5,5 x 15	24	4,07



QUALITÉ

Accessoire de cuisine parfait pour garder votre plan de travail propre. Il suffit de le clipser sur le rebord de vos poêles ou de vos casseroles et votre cuillère s'égoutte dedans. La pince en silicone tient l'ustensile sans transférer la chaleur.



Eliott



MATIÈRE

Silicone de qualité alimentaire et bois de hêtre.



A . Maryse

B . Spatule cuillère

C . Spatule

Code	Long cm	Sur.	Prix HT
A . 50 40 186	32	12	5,10
B . 50 40 183	32	12	4,75
C . 50 40 181	32	12	4,96



D . Spatule ajourée

E . Cuillère

F . Cuillère ajourée

G . Pinceau

H . Louche

I . Cuillère à pâtes

J . Fouet

Code	Long cm	Sur.	Prix HT
D . 50 40 182	32	12	4,96
E . 50 40 188	31,5	12	4,75
F . 50 40 185	31,5	12	4,75
G . 50 40 189	27	12	3,90

Code	Long cm	Sur.	Prix HT
H . 50 40 184	31,5	12	5,03
I . 50 40 180	31,5	12	4,18
J . 50 40 187	25	12	4,75



K . Cuillère

L . Spatule biseautée

Code	Long cm	Sur.	Prix HT
K . 60 10 162	35	12	1,34
K . 60 10 163	30	12	1,10
L . 60 10 161	30	12	1,07

Accessoires



M . Porte-ustensiles (en inox - vendu seul)

Code	ø x Ht cm	Sur.	Prix HT
M . 50 41 097	13 x 13	12	3,09



N . Ouvre boîte universel

Code	Long cm	Sur.	Prix HT
N . 79 11 058	21	6	9,52
O . 65 15 124	17	1	1,31



O . Passe thé nylon plastique



P . Ouvre boîte Rapido



Q . Gant cuisine + manique coton

Code	Sur.	Prix HT
P . 50 25 984	48	1,25
Q . 50 15 585	1	3,48

Pinces

PRATIQUE

Idéale pour le service des aliments et les barbecues.
Résistantes à la chaleur.



A . Multi-usage inox et PVC noir

Code	Longueur cm	Sur.	Prix HT
A . 48 35 745	24	1	3,23
A . 48 35 746	30	1	3,76
A . 48 35 747	35	1	4,01



B . Pince de service

Code	Longueur cm	Sur.	Prix HT
B . 46 10 510	30	12	9,15
C . 79 11 076	34,5	8	8,69

C . Multi-usage inox et silicone



D . Multi-usage inox



E . Feuille de chêne

Code	Longueur cm	Sur.	Prix HT
D . 50 40 539	23	12	3,09
D . 50 40 540	30	12	3,14
E . 46 11 870	30	1	4,00



F . Spaghetti inox

Code	Longueur cm	Sur.	Prix HT
F . 46 11 911	24	12	2,99



G . A salade

Code	Longueur cm	Sur.	Prix HT
G . 46 11 912	24	1	5,84



H . A glaçons

Code	Longueur cm	Sur.	Prix HT
H . 46 11 910	19	1	2,58

Porte-fiches



I .



J .

Code	Longueur cm	Sur.	Prix HT
I . 46 11 958	50 x 2 x 8,6	1	26,45
J . 46 10 028	62,7 x 2,8 x 7	24	17,66

Porte-couverts

À poser 3 compartiments.



K .

Code	L x l x Ht cm	Sur.	Prix HT
K . 63 40 652	11,5 x 13,8 x 12	6	3,30

Range couverts

Polypropylène gris, GN 1/1, 4 compartiments.



L .

Code	Prof.	L x l cm	Sur.	Prix HT
L . 65 15 455	9	52 x 32	10	10,81

Casiers de lavage

Code	Casiers 50 x 50 x 10,3	Sur.	Prix HT
16 compartiments			
46 10 250	ø int. max. 11,2	6	26,10
46 10 251	réhausse x ht 4,5 cm	12	10,78
25 compartiments			
M . 46 10 252	ø int. max. 9 cm	1	27,53
46 10 253	réhausse ht 4,5 cm	12	11,54
36 compartiments			
46 10 254	ø int. max. 7,4 cm	6	28,94
46 10 255	réhausse ht 4,5 cm	12	11,54
49 compartiments			
46 10 256	ø int. max. 6 cm	6	30,81
46 10 257	réhausse ht 4,5 cm	12	12,29
Casier assiettes			
46 10 258		6	21,49
Casier universel			
46 10 264	base open rack	6	21,53
Rehausse sans compartiment			
46 10 266		12	9,95

PROFESSIONNEL

Compatibles et empilables avec la grande majorité des marques de casiers.
Existe en 16, 25, 36 et 49 cases.



M . Casier de lavage

Essoreuses



A . Essoreuse (plusieurs coloris disponibles)

Code	Ccl	ø. x Ht cm	Sur.	Prix HT
A . 50 40 400	440	24 x 17	6	9,33



B . Essoreuse 4 en 1

Code	L x l x Ht cm	Sur.	Prix HT
B . 50 40 170	27 x 27 x 19	4	47,52



C . Sac à salade

Code	L x l cm	Sur.	Prix HT
C . 50 50 545	35 x 45	9	14,16

Chinois et passoires



D . Chinois inox 18.10

Code	Ht cm	Sur.	Prix HT
D . 46 10 400	18	1	19,80
D . 46 10 716	20	1	20,50
D . 46 10 401	22	1	23,19
D . 46 10 402	26	1	26,20



E . Passoires coniques inox 18.10

Code	Ccl	ø. x Ht cm	Sur.	Prix HT
E . 46 10 403	1320	28 x 17	1	63,36
E . 46 10 404	1450	32 x 20	1	69,68
E . 46 10 405	1600	36 x 23	1	76,92
F . 46 15 225		26 x 16	6	11,66



F . Passoire sur pied inox 18%

Code	ø. x Ht cm	Sur.	Prix HT
G . 63 17 551	24 - 29,5 x 11,5	10	2,50



G . Passoire plastique



H . Bassines hémisphériques inox 18.10

Code	Ccl	ø. x Ht cm	Sur.	Prix HT
H . 46 10 406	270	22 x 9	1	33,81
H . 46 10 407	400	26 x 13	1	39,42
H . 46 10 408	950	32 x 17	1	52,96



I . Jatte Classic

Code	Ccl	L x l x Ht. cm	Sur.	Prix HT
I . 14 50 119	300	24 x 13	6	11,66
I . 14 50 118	200	21 x 11	6	9,15
I . 14 50 117	100	17 x 10	12	6,59
I . 14 50 116	50	14 x 8	12	4,68



J . Jatte Expert

Code	Ccl	L x l Ht. cm	Sur.	Prix HT
J . 14 50 115	420	30 x 28 x 15	3	20,40

Verres doseur



A . Verre doseur en verre
(2 coloris assortis)

B . Gobelet gradué
plastique

Code	Ccl	L x l cm	Sur.	Prix HT
A . 16 05 085	45	8,9 x 14,6	6	2,60
B . 63 17 550	50	8 x 13	10	1,64

INDISPENSABLE

Le verre doseur vous permet de doser et mesurer tous vos liquides mais aussi vos ingrédients comme la farine, le cacao ou le sucre grâce aux multiples graduations que vous trouverez sur le verre.

Compatible micro-ondes et lave-vaisselle.



C . Verre mesureur
Arc

D . Verre mesureur
Verutile

E . Doseur en verre
kitchen lab

F . Verre mesureur
borosilicate

G . Broc mesureur
borosilicate

Code	Ccl	L x l x Ht. cm	Sur.	Prix HT
C . 75 16 345	58,5	8 x 16	6	4,55
D . 12 10 120	58	8,8 x 16	6	4,66
E . 14 50 124	25	12 x 14	10	6,20
E . 14 50 125	50	11 x 13	6	8,71
E . 14 50 126	75	9 x 10	6	10,12

Code	Ccl	L x l x Ht. cm	Sur.	Prix HT
F . 14 50 123	50	10 x 10 x 17	6	8,08
G . 14 50 120	25	14 x 8 x 10	6	8,03
G . 14 50 121	50	17 x 12 x 12	6	9,23
G . 14 50 122	100	21 x 15 x 11	6	12,29

Boîtes verseuses



ASTUCIEUX

Pratiques et empilables ces boîtes prennent peu de place dans vos placards ou étagères. Graduations latérales par tranche de 25 cl.



I . 180 cl



H . 250 cl



J . 120 cl

Code	Ccl	L x l x Ht. cm	Sur.	Prix HT
H . 50 40 412	250	19 x 9 x 23	12	3,79
I . 50 40 411	180	19 x 9 x 17	12	3,48
J . 50 40 410	120	19 x 9 x 12	12	3,22

Cloche micro-onde

ESSENTIEL

Pratique et hygiénique. Evite les projections de graisse et de liquide dans votre micro-ondes.

Garantie contact alimentaire



K .

Code	ø x Ht. cm	Sur.	Prix HT
K . 50 40 397	26 x 9	10	2,56

Poches & douilles



A . Boîte de 100 poches à décorer jetables

Code	Dim. cm	Sur.	Prix HT
A . 46 10 416	40	1	18,53
A . 46 10 417	55	1	27,83
A . 46 10 418	65	1	32,44



B . 24 douilles assorties en acrylique

Code	Dim. cm	Sur.	Prix HT
B . 46 10 420	40	6	14,37



Siphons à chantilly

PRATIQUE

Chaud, froid, sucré et salé.

Article conforme aux normes LNE & CETIM. Tête métal pour la préparation de chantilly, mousse de fruits, émulsion, espuma, sauces. Fourni avec 3 embouts, 1 goupillon de nettoyage et 1 doseur.



C .

Code	Ccl	ø. x Ht cm	Sur.	Prix HT
C . 47 10 144	50	9 x 28	10	64,82

Chalumeau culinaire



ASTUCIEUX

Idéal pour la réalisation de crème brûlée.



D .

Code	ø. x Ht cm	Sur.	Prix HT
D . 47 10 880	10 x 19	1	25,81

Cuillère électronique



ASTUCIEUX

Cette cuillère à mesurer est équipée d'un mini système de pesage pour cuisiner avec précision. Portée 300 g, graduation 0,1 g. Affichage LCD. ABS et acier inoxydable. Arrêt automatique.



E .

Code	Long cm	EC	Sur.	Prix HT
E . 79 15 050	23	0,02	12	16,55



Thermomètres de cuisine



F . Thermomètre sonde électronique



H . Minuteur digital 3 fonctions : chrono, minuteur et timer

Code	Long cm	EC	Sur.	Prix HT
F . 50 41 043	14-22,5	0,02	6	12,76
G . 46 12 036		0,01	1	11,18



H . Thermomètre plastique pour congélateur



I . Thermomètre infra-rouge à visée laser

Code	Amplitude	EC	Sur.	Prix HT
H . 46 12 030	-50 +50°C		50	2,82
I . 46 12 038	-50 +280°C	0,01	1	76,67

Balances électroniques

SOEHNLE



A . Bambou

Code	Grad. gr	EC	Sur.	Prix HT
------	----------	----	------	---------

A . 08 66 308 1 0,06 4 38,39

Portée 5 kg. Surface en bambou hygiénique. Commande tactile SENSOR TOUCH. Fonction tare. Fonctionne avec 1 pile lithium CR2032 fournie.



B . Compact noir

Code	Grad. gr	EC	Sur.	Prix HT
------	----------	----	------	---------

B . 08 61 515 1 0,06 6 26,14

C . 08 61 516 1 0,06 6 26,14

Portée 5 kg. Forme compacte et extra plate 20 x 15 x 1,3 cm. Affichage LCD 12 mm. Technologie Sensor Touch brevetée. Fonctionne avec 1 pile lithium CR 2430 fournie. Garantie 5 ans



C . Compact gris



D . Comfort 400

Code	Grad. gr	EC	Sur.	Prix HT
------	----------	----	------	---------

D . 08 61 505 1 0,11 4 33,94

Portée 10 kg. Grand plateau en verre 22 x 22 x 1,8 cm. Technologie Sensor Touch brevetée. Affichage de l'heure en mode veille. Garantie 5 ans.



E . Page Profi 100

Code	Grad. gr	EC	Sur.	Prix HT
------	----------	----	------	---------

E . 08 61 506 1 0,11 4 45,26

Portée 15 kg. Plateau de pesée extra large 24 x 17,5 cm. Affichage LED Blanc 22 mm. Technologie Sensor Touch brevetée. Fonctionne avec 3 piles 1,5 V AAA fournies. Garantie 5 ans.



F . Page Profi 300

Code	Grad. gr	EC	Sur.	Prix HT
------	----------	----	------	---------

F . 08 61 507 1 0,11 4 48,68

Portée 20 kg. Grand plateau 27 x 20 cm. Très grand affichage LCD 25 mm. Technologie Sensor Touch brevetée. Fonction HOLD : le poids reste affiché même après la pesée. Fonctionne avec 3 piles 1,5 V AAA fournies. Garantie 5 ans.



G . Page Profi 200 inox

Code	Grad. gr	Sur.	Prix HT
------	----------	------	---------

G . 08 61 509 1 0,11 4 43,95

Portée 15 kg. Large surface 24 x 17,5 cm. En acier inoxydable haute qualité. Technologie sensor touch. Revêtement anti-traces de doigts. Fonctionne avec 3 piles 1,5 V fournies. Garantie 5 ans.

Balance électronique Jade



Équipée d'une jauge haute précision. Graduation. Grande capacité de 1,5L. En acier inoxydable. Rétro-éclairage bleu LCD. Arrêt automatique. Fonctionne avec 2 piles 1.5V AAA non fournies.



H . Balance électrique Jade

Code	Grad. gr	Litre	Sur.	Prix HT
------	----------	-------	------	---------

H . 62 11 015 1 1,5 6 40,92

Balances mécaniques Vintage



Portée 5 kg. La portée est de 5 kgs, graduation par 20 gr. Garantie 1 an. Plateau amovible en Inox. Le grand cadran facilite la lecture.



I . Rouge

J . Kaki

K . Jaune

Code	Coloris	Grad. gr	Sur.	Prix HT
------	---------	----------	------	---------

I . 79 15 011 Rouge 20 6 20,90

J . 79 15 023 Kaki 20 6 21,32

K . 79 15 022 Jaune 20 6 21,32

Pèse-personnes électroniques

■ Garantie 5 ans



A . Bambou Magic

Code	Grad. gr	EC	Sur.	Prix HT
A . 07 63 880	100	0,21	2	68,84

Portée 180 kg. Affichage LED qui apparaît uniquement quand on monte sur le pèse-personne. Fonction marche /arrêt automatique. Fonctionne avec 4 piles 1.5 V incluses

■ Garantie 5 ans



B . Safe 300

Code	Grad. gr	EC	Sur.	Prix HT
B . 07 63 867	100	0,42	2	54,95

Portée 180 kg. Affichage XXL LCD. Fonctionne avec 3 piles 1.5 V AAA fournies.

■ Garantie 5 ans



C . Compact 300 noir

Code	Grad. gr	EC	Sur.	Prix HT
C . 07 63 881	100	0,21	2	28,56

Portée 180 kg. Affichage LCD bien lisible 2,5 cm. Forme extra plate 20 mm. Fonctionne avec 1 pile lithium CR2032.

■ Garantie 5 ans



D . Compact 300 gris

Code	Grad. gr	EC	Sur.	Prix HT
D . 07 63 882	100	0,21	2	28,56

Portée 180 kg. Affichage LCD bien lisible 2,5 cm. Forme extra plate 20 mm. Fonctionne avec 1 pile lithium CR2032.

■ Garantie 5 ans



E . Tempo

Code	Grad. gr	Sur.	Prix HT
E . 06 61 098	1000	4	30,05

Portée 130 kg. Châssis en acier. Surface antidérapante avec revêtement en caoutchouc.

SIMPLICITÉ

Le pèse-personne est en verre trempé et a une portée de 180 Kg avec une précision de 100 g. Il est aussi équipé d'une fonction tare et arrêt automatique. De plus pour une meilleure facilité de lecture du poids, l'affichage de ce pèse personne est en LCD.



F . Hercule

■ Garantie 2 ans

Code	Grad. gr	EC	Sur.	Prix HT
F . 79 20 016	100	0,21	4	17,41

Portée 180 kg. Plateau en verre trempé. Extra plat.

Purificateur d'air connecté



CONNECTÉ

Le purificateur Smart one est équipé de filtre haute qualité assurant une filtration de 99,97% de l'air. Connecté, vous pouvez piloter et contrôler votre appareil. Une lampe UV détruit les derniers virus. Indication numérique et colorée de la qualité d'air.



G . Purificateur SMART-One

Code	L x l x Ht. cm	EC	Sur.	Prix HT
G . 03 68 085	30,3 x 27 x 49,7	0,71	1	230,44

Traite 99,97% de l'air, efficacité optimal 50m², CADR 400m³/h, filtre HEPA 13. Lampe UV anti-virus, timer, mode nuit. Connecté en WIFI. Silencieux 30 db.

Balais et accessoires



A . Tête seule balai nylon (sur manche 6515184)

Code	Long cm	Sur.	Prix HT
A . 65 15 187	30	12	2,75
B . 65 15 038	30	12	2,23



B . Tête seule balai nylon frontier



C . Raclette métallique

Code	Long cm	Sur.	Prix HT
C . 65 15 322	35	10	2,34
D . 65 15 316		25	1,88



D . Tête mop seule coton embout vis française



E . Bassine ronde

Code	Litres	Ø x Ht cm	Sur.	Prix HT
E . 63 40 642	4	26 x 12	10	2,38

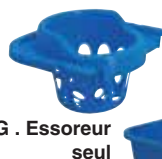

G . Essoreur seul



F . Seau mop rectangle 12 L

Code	L x l x Ht cm	Sur.	Prix HT
F . 63 40 644	21 x 38 x 25,5	15	3,69
G . 63 40 645	13,5 x 16 x 12	15	1,49
H . 65 15 105	27,5 x 26,5	10	3,15
I . 65 15 008	31 x 13	1	1,66

I . Essoreur seul



H . Seau rond à bec 12 L



J . Pelle + balayette gris foncé

Code	Sur.	Prix HT
J . 63 40 666	12	3,00



K .



L .

Support + brosse WC

Code	Sur.	Prix HT
K . 63 40 673	20	2,11
L . 63 40 665	20	2,11



M . Balai microfibre 45 x 14 cm avec manche 1,33m

Code	Sur.	Prix HT
M . 65 15 321	1	9,26
N . 63 40 646	40	7,87



N . Ens. seau 12 L + essoreur rectangle + manche 1,20 m av. mop

Q . Manche seul balai bois vis Fr

P . Tête seule balai coco (s'adapte sur pas de vis Fr)



O . Ens. balai coco + manche bois vis Fr

Code	Long cm	Sur.	Prix HT
O . 65 15 061	30	5,54	
P . 65 15 183	28	12	2,77
Q . 65 15 184	120	1	2,62

S . Tête seule balai brosse (s'adapte sur pas de vis Fr)



R . Ens. balai lave-pont + manche bois vis Fr

Code	Long cm	Sur.	Prix HT
R . 65 15 062		12	5,88
S . 65 15 189	22	12	4,61
T . 63 40 670	120	60	3,02



T . Ens. balai nylon + manche plas.

Poubelle inox Jacinthe

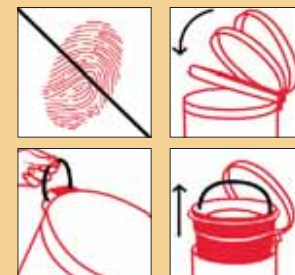

QUALITÉ

Poubelle dotée de la technologie de fermeture Soft-close, elle est durable dans le temps et facile à nettoyer, garantie une utilisation légère et silencieuse. Elle est munie d'une poignée solide et intégrée au design pour un déplacement aisé du produit, même remplie.

Code	Litre	L x l x Ht. cm	EC	Sur.	Prix HT
A.62 14 002	5	20,5 x 27,5	0,10	6	13,10
B.62 14 003	12	25 x 39,3	0,17	4	22,80

Code	Litre	L x l x Ht. cm	EC	Sur.	Prix HT
C.62 14 004	20	29 x 44,5	0,33	2	32,20

Poubelles & corbeilles



D . Oscar

E . Klip

F . Corbeille à papier

G . Seau + couvercle

Code	Litres	ø x Ht cm	Sur.	Prix HT
D . 63 40 660	7	20 x 29	8	5,09
E . 63 40 658	26	27 x 34 x 51	6	13,06
E . 63 40 657	12	22 x 26 x 40	8	8,09

Code	L x l x Ht cm	Sur.	Prix HT
F . 63 40 659	28 x 28	15	2,88

Code	Litres	L x l x Ht cm	Sur.	Prix HT
G . 63 40 662	16	30 x 30	10	6,64

Serpillères & tapis



H . Tapis caoutchouc



I . Serpillière coton



J . Serpillière coton

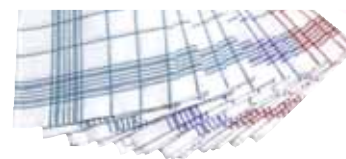

K . Lot de essuie tout «verre» avec liteaux

Code	L x l cm	Sur.	Prix HT
H . 65 15 093	37 x 51	10	8,06

Code	L x l cm	Sur.	Prix HT
I . 65 15 181	50 x 100	30	2,80
J . 65 15 318	60 x 50	30	1,97

Code	L x l cm	Sur.	Prix HT
K . 48 36 223	75 x 60	1	108,32

Aspirateur Silence Force Cyclo

Rowenta

PERFORMANCE

Alliant une performance de nettoyage exceptionnelle et un design ergonomique, l'aspirateur sans sac Silence Force Cyclonic offre des résultats fiables grâce à sa tête d'aspiration haute efficacité à 2 positions qui assure une glisse optimale sur les sols durs. Sa performance de nettoyage en profondeur et son efficacité énergétique sont associées à des fonctionnalités avancées.

Bouton On/off sur le corps de l'aspirateur utilisable avec le pied.

Capacité de stockage 2.5L

Filtre Cyclone.



A.

Code	L x l x Ht cm	EC	Sur.	Prix HT
A . 42 12 521	47 x 28,5 x 30	0,83	1	251,45

Aspirateur vitres Nemo



EFFICACE

Aspirateur vitres avec élimination de l'eau sans trace, ni goutte sur surfaces lisses. Aspiration en un seul passage. S'adapte parfaitement à la main pour un nettoyage sans fatigue.

Réservoir 60 ml intégré dans la poignée.

Ergonomique. Charge en 180 minutes.

Waterproof spécial pièces humides.

Buse de 28 cm. Garantie 2 ans.



B.

Code	EC	Sur.	Prix HT
B . 02 11 002	0,11	2	86,90

Aspirateur Compact power XXL

Rowenta

PERFORMANCE

Compact Power XXL de Rowenta : une capacité impressionnante dans format compact. Capacité : 2,5 L pour une plus grande autonomie. Bac à poussière facile à vider. Moteur EffiTech associé à la technologie cyclonique offrent des performances longue durée.

Niveau sonore: 75dB.

Tête d'aspiration haute efficacité, rayon d'action 8,8m.



C.

Code	L x l x Ht cm	EC	Sur.	Prix HT
C . 42 12 520	40,9 x 27,6 x 29	0,83	1	148,60



Sèche-cheveux

TECHNOLOGIE

Sèche-cheveux Studio Dry de Calor For Elite pour un séchage quotidien en toute simplicité. Technologie Effiwatts réduit la consommation d'énergie. Réglages adaptés : 3 températures, 2 vitesses. Performance optimale. Confort d'utilisation : long cordon d'alimentation. Protection renforcée. Nettoyage facile : grille arrière amovible.



A . Studio Dry

Code	L x l x Ht cm	EC	Sur.	Prix HT
A. 42 12 511	30,5 x 10 x 21,5	0,08	8	33,48

Fer vapeur Easy Gliss

PERFORMANCE

Le fer à repasser Easygliss Plus est équipé de la semelle dotée de la technologie Durilium Airglide de Calor, qui garantit une glisse parfaite et une plus grande puissance de vapeur, pour simplifier et raccourcir vos sessions de repassage. Ce fer à repasser à vapeur présente un joli visuel. Il adopte une forme classique avec sa pointe élancée. Sa poignée s'avère large pour une bonne prise en main. Ce fer à repasser bleu turquoise et blanc possède une couleur élégante et se range facilement dans un placard.



B . Fer à vapeur

Code	L x l x Ht cm	EC	Sur.	Prix HT
B. 42 12 499	32,7 x 16,8 x 19,7	0,25	1	62,03

Express essential calor

QUALITÉ

Centrale vapeur Express Essential pour un repassage puissant, rapide et simple. Technologie Calc Clear garantit une performance vapeur longue durée et la semelle Xpress Glide pour une glisse facile. Pompe de 5 bars avec fonction pressing ultra-puissante de 260g/min. Débit de vapeur continu jusqu'à 110 g/min. Réservoir d'eau 1,4 L. Système anti-calcaire, mode éco défroissage vertical, repassage sans effort.



C . Centrale vapeur

Code	L x l x Ht cm	EC	Sur.	Prix HT
C. 42 12 501	36,2 x 18 x 25,6	0,83	2	129,93

Vaisselle



D . Range-couvert simple



E . Range-couverts GN1/1, 4 compartiments



F . Brosse vaisselle



G . Egouttoir Germatex

Code	L x l x Ht cm	Sur.	Prix HT
D . 63 40 653	32,5 x 25 x 13,5	10	2,61
E . 65 15 455	53 x 32,5 x 9,5	10	10,81

Code	L x l x Ht cm	Sur.	Prix HT
F . 65 15 128	25,5 x 6,5	1	1,93

Code	L x l x Ht cm	Sur.	Prix HT
G . 65 15 439	30 x 48 x 10,5	1	15,14



H . Egouttoir vaisselle + plateau crème

Code	L x l x Ht cm	Sur.	Prix HT
H . 65 15 157	40 x 40	10	7,86



I . Egouttoir vaisselle + plateau blanc

Code	L x l x Ht cm	Sur.	Prix HT
I . 63 41 995	34,5 x 42,5 x 9	12	10,24

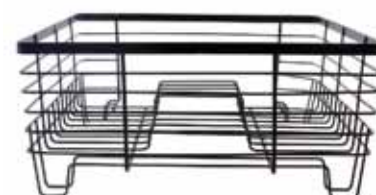

J . Egouttoir à vaisselle

Code	L x l x Ht cm	Sur.	Prix HT
J . 50 40 090	35,8 x 30,5 x 14,2	4	11,17

Cintres & pinces



A . Anneau antivol pour cintres

Code	Long cm	Sur.	Prix HT
A . 65 15 112		1	0,37
B . 65 15 111	42	250	0,79



B . Cintre plastique antivol



C . Cintre plastique jupe antivol

Code	Long cm	Sur.	Prix HT
C . 65 15 205	42	150	1,41



D . Cintre plastique noir avec tête en métal

Code	Long cm	Sur.	Prix HT
D . 65 15 204	40	1	0,62



E . Cintre en bois de hêtre vernis

Code	Long cm	Sur.	Prix HT
E . 65 15 438	44	5	1,49
F . 65 15 500	42	12	2,58



F . Lot de 3 cintres plastique rigide coloris assortis

Code	Long cm	Sur.	Prix HT
G . 65 15 090	36	5	1,08



G . Cintres plastique noir pince jupe

Code	Sur.	Prix HT
H . 63 41 989	1	2,38



H . Sachet 24 pinces à linges plastique multicolores

Etendage



I . Séchoir tour Rennes (3 niveaux)

Code	L x l x Ht cm	Sur.	Prix HT
I . 65 15 326	74 x 69 x 126	4	32,19



J . Table à repasser Lyra (ajustable de 76 à 92 cm)

Code	L x l x Ht cm	Sur.	Prix HT
J . 65 15 443	110 x 34 x 92	4	60,41

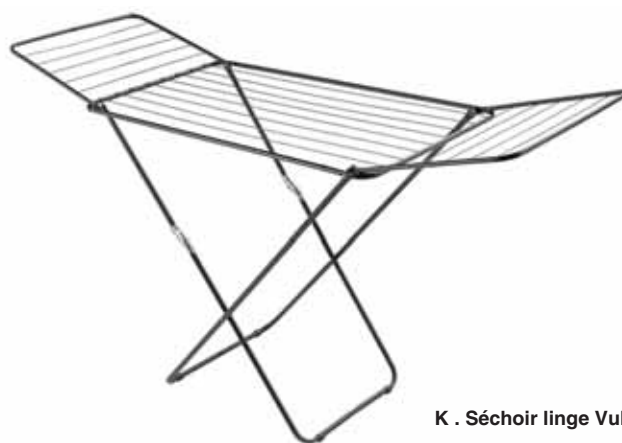

K . Séchoir linge Vulcano

Code	L x l x Ht cm	Sur.	Prix HT
K . 65 15 324	180 x 55 x 100	6	24,78



Sacs à lunch isothermes

QUOTIDIEN

Sac à main isotherme 10L pour le déjeuner nomade. 5 heures de conservation (norme EN 12546-2) à 32°C.

Durée pouvant être allongée en utilisant un accumulateur de froid.

Poche zippée sur le devant avec emplacement pour les couverts.

Mousse isolante haute densité.



A . Sac à main Abigail



Code	Litre	L x l x Ht cm	Sur.	Prix HT
A . 63 17 770	10	29 x 14,5 x 27,5	4	28,37

PRATIQUE

Sacs isothermes avec doublure Ultra Safe®, étanche pour garder au frais votre repas. Protection antimicrobienne Microban®. Isolation thermique haute densité, et son design élégant fera de ce sac votre alliée de la pause déjeuner.



B . Sac à main



C . Sac à bandoulière

Code	L x l x Ht cm	Sur.	Prix HT
B . 63 17 765	33 x 14 x 24,5	4	18,97
C . 63 17 766	22,9 x 17,8 x 21,6	4	22,25

ASTUCIEUX

Compartiment inférieur extensible.



D . Sac à dos



E . Sac à main Andorra

Code	Litre	L x l x Ht cm	Sur.	Prix HT
D . 63 17 767	70	22,9 x 16,5 x 28,5	4	27,57
E . 63 17 792		38 x 15 x 23	4	28,35

Guetary



F . Glacière Guetary 30L



G . Glacière Guetary 10L

Code	Litre	L x l x Ht cm	Sur.	Prix HT
F . 63 17 786	30	22,9 x 16,5 x 28,5	6	33,45
G . 63 17 787	10	29 x 14,5 x 27,5	6	22,29



H . Sac à main Guetary



I . Porte-bouteilles Guetary

Code	Litre	L x l x Ht cm	Sur.	Prix HT
H . 63 17 785	30	53 x 15,5 x 38,5	6	22,29
I . 63 17 788	1.5	ø10,5 x 32	6	11,96

A

1920 America	42
1960 Roma	35
2 Serve	24
32 Dumas	288
Abigail sac lunch	307
Abondant C & S	16
Absolutely	21
Acacia	274
Accademia Luigi	38
Accessoires Le Parfait	236
Achille	263
Acqua Line Bormioli	75
Acrylique moulines	269
Actual couverts	252
Adagio	31
Addition plateau	276
Aérateur vin	280
Aere chope	81
Africa set table	286
Agumes presse	281
Alameda	82
Alanya chopes	81
Alanya Mise en bouche	172
Alaska porcelaine	137
Alix	291
Alkemist	28
Allegra verre à pied	53
ALPS couteau steak	263
Alu cafetières	181
Alu cuisson	214
Alu Pro poêles	200
Alu forgé Ector	194
Alu forgé Hugues	209
Amalfi	73
Amande Riga	183
Amandine charnières	222
Amandine moules	222
Ambassador Gin Tonic	53
Ambassador porcelaine	140
Ambassador vap	53
Amber	53
Ambre inox	199
Amélia Vap	44
America 20's	42
Amerika plat ovale	150
Amerika théière	180
Ametista Chopes	78
Amovibles fond moules	222
Amsterdam chope	82
Amsterdam couverts	244
Ana verre à pied	46
Andorra	307
Anisettes verres	46
Anse carafes	90
Antigras couvercle	217
Antivol cintres	306
Apéro planches	273
Apéro Soleil	67
Aqua Bot	84
Aquarium	283
Aquarius	305
Aquitania Nova	157
Araignées inox	292
Aram vap	50
Aran vase	284
Arc Broc	89
Arcade	59
Arcadie	59
Arcole Bol	153
Arcopal	155
Arcoroc trempé	77
Arcoroc Vap	44
Arcuisine plats	227
Ardoise	273
Arianne	253
Aristo Carré vap	46
Arlequin chevalet	276
Aroma tasses	185
Aronal Ogo	99
Arosa chope apéro	81
Artemis	285
Artic coupe glace	170
Artisan Améfa	289
Artisan couteaux	289
Aspirateur vitre	304
Aspirateurs	304
Atelier carafes	88
Atelier Champagne	39
Atelier Luigi Bormioli	39
Atoll cuiller crochet	242
Aubergine Dame Jeanne	285
Auguste	178
Aurum carafe	40
Aurum chopes	40
Aurum vap	40
Authentic bouteilles	83
Authentica carafes	87
Authentique	217
Automne Ogo	100
Azel moulines	269
Azel Pro moulin	267
Azia porcelaine	143

B

Bac glaçons	282
Bach cocktail	38
Bach vap Luigi	38
Bacs Gastronorme	220
Baguette Orfèvre	251
Baguette Améfa	254
Baguette Océanie Steak	262
Baguette Vintage	247
Baguette XL	254
Bake & Enjoy	229
Balais	302
Balances	300
Balata Ogo	103
Bali sets table	287
Ballon Banquet vap	55
Ballon Cabernet	17
Bambou couteau steak	263
Bambou couverts	255
Bambou pailles	242
Banquet Bonna	126
Banquet vap Ballon	55
Bar caddy	282
Barglass shot	37
Baril gobelet	173
Barilla pizza	149
Barman shaker	281
Barre aimantée	288
Barre notes	296
Barware Chopes	78
Basic Mug	185
Bassines hémisphérique	297
Bassines inox	162
Be Bop Mix & Match	82
Becc verseurs	280
Beige Vita	183
Beldi	83
Belek	67
Belfesta (ex Pure)	5
Bella mélamine	163
Beurrier inox	162
Beurrier verre	169
Bière chopes anses	66
Bière verres à pied	67
Birrateque	66
Bistro couverts WMF	258
Bistro Martini	63
Bistrot Bormioli	89
Bistrot petit déjeuner	182
Bistrot vap bière	67
Black Evolution	158
Blanc Bonna	127
Blanc moulin	267
Blanc tornade	135
Blanche Birrateque	66
Blanche Hygge	124
Blender Mixeur	237
Bleu Denim	118
Bleu Heraclée	133
Bleu vap	41
Bloc couteaux	290
Bloom Iris	117
Bloom Mar	112
Bloom Sway	121
Blue America	42
Blue Cooking	216
Blue Jean's Opal	155
Blue Wave	121
Bobines plastique	238
Bocal Quattro	84
Bocal vis Le Parfait	235
Bocaux Le Parfait	236
Bocaux Weck	237
Bock à bière	67
Bock Irish Coffee	56
Bock Opal	160
Bocks bière	66
Bocks thé verre	185
Bodega chopes	76
Bodega léger	81
Bois moulines	267
Boîte condiments	282
Boîtes Arcoroc	164
Boîtes borosilicate	231
Boîtes couvertes	164
Boîtes de 2 verres	39
Boîtes hermétiques	232
Boîtes Pyrex	232
Boîtes verseuses	298
Bola tasses	186
Bolée cidre	182
Bols à pâtes	148
Bols vap Luigi	182
Bols grès blanc	182
Bols mise en bouche	168
Bols Opal	160
Bols Oslo	153
Bols pasta porcelaine	148
Bonbonnière verre	283
Bongo steak	262
Bonna blanc	139
Bonna porcelaine	120
Bonna rectangle blanc	139
Bonna Terra Pott	110
Boral Ogo	98
Bordeaux Opal	156
Bormioli Luigi	32
Boss porcelaine	142
Boston shots	172
Botanica carafe	90
Bouchon carafe Fluid	86
Bouchon optima	85
Bouchons bec verseur	280
Bouchons bouteilles	280
Bouilloire inox	217
Boule pichets	89
Boule thé	179
Bourbon Street	71
Bourrelet porcelaine K	138
Bouteille fraicheur	84
Bouteille limonade	84
Bouteille ypsilon	88
Bouteilles	85
Bouteilles Elixir	87
Bouteilles inox	265
Bouteilles Swing Top Lps	236
Bouteilles vases	284
Box Food	164
Brasero steak	263
Brasseur chope	67
Brillante RCR	27
Brio moulines	270
Brio vap flûtes	63
Britannia Bock	66
Brixton chopes	71
Broadway Arcoroc	61
Broadway vap	61
Broc Arc	89
Broc Bistrot	89
Broc mesure	298
Brocs pichets	89
Brosse balai	302
Brosse vaisselle	305
Brosse WC	302
Brush Opal	155
Buffet Martin	293

C

Cabana couverts	256
Cabernet Ballon	17
Cabernet carafes	90
Cabernet cocktail	62
Cabernet flûtes	65
Cabernet Tulip	17
Cabernet Vin Jeunes	17
Cafeino Duos	185
Cafétéria coupelles	153
Cafetière piston verre	178
Cafetières borosilicate	178
Cafetières italiennes	181
Caffeino Bormioli	185
Calice Ego	30
Calice Timeless	48
Campagnard bois couteau	263
Campagne bol	182
Campus Arcoroc	77
Canapétable coupe	170
Cannelle poterie	225
Cannise couverts	255
Canneleur	281
Cannelle	214
Capri Chopes couleur	75
Capri vap	52
Capsules Familia Wiss	235
Capsules pots confiture	236
Capucine	231
Caquelon Fonte	225
Caracas feston	161
Caractère couverts	252
Carafe infuser	174
Carafes déco	285
Carafes verre	88
Carafes décanter	15
Carafes inox	181
Carafes Ypsilon	88
Carafons Village	84
Carafons vin Arc	86
Caravelle	82
Carbone porcelaine	146
Carlton	254
Carpaccio porcelaine	150
Carré ardoise	273
Carré Aristo vap	46
Carré carafes Arc	86
Carré coupelles	144
Carré Freshbox	164
Carré porcelaine	144
Carré saladiers Duralex	169
Carroussel épices	272
Careware	157
Casablanca Mise en bouche	172
Casablanca Mixer	76
Casablanca Mixo	76
Casiers lavage	296
Casse patte crustacés	260
Casseroles inox Pro	202
Cassis	232
Cendriers inox	283
Cendriers verre	283
Cendriers empilables	283
Centrale vapeur	305
Cepage vap Cristallin	50
Ceramic moulin	270
Cerise casseroles	212
Cerveoise Arc	67
Ceylan verre thé	185
Chafing Dish	238
Chalumeau culinaire	299
Charnières moules	222
Chauffe-plat	283
Cheers vap bière	67
Chef & Sommelier gobelets	21
Chef & Sommelier séries	15
Chef couteaux	289
Cherry brush	155
Chicago chopes	81
Chinois inox	297
Chinoise cuiller	168
Chiquito trempé	170
Chocolat moulin	266
Chopes bière	66
Chopes facettes	38
Chuletero steak	262
Cilindricale double paroi	185
Cintres	306
Cintres plastique	306
Ciseaux	290
Ciseaux crustacés	290
Ciseaux ménage	290
City carafe	86
Classic filet or porcelaine	146
Classic jattes	297
Classic Pyrex	228
Classic Trudeau	270
Classic verre mesure	298
Clémentine	231
Click inox moulines	270
Clips métal Weck	237
Clips nappe	276
Cloche micro-ondes	298
Club gobelet	81
Coca Cola	81
Cocktail Cabernet	63

Cocktail Mondial	4
Coco balai	302
Cocoon saladiers	165
Cocotte volaille	226
Cocottes grès blanc	168
Cocottes Pyrex	228
Coffee sets table	286
Cognac vap Arcoroc	56
Cognac vap Mondial	56
Cognac West L	56
Colosseo Vap	43
Comfort balance	300
Compact balance	300
Compact balance	301
Compotiers porcelaine	139
Compotiers Universal	139
Confituriers	236
Conique mini	173
Conique passoire	297
Conique ramequin	168
Conique trempé Arcoroc	82
Connoisseur Le Vin	25
Conservation	233
Consommé bol	138
Consommé bols Opal	160
Contour 18.0	247
Contour vintage	247
Cook & Freeze	233
Cook and Go	232
Cook and Heat	233
Cookery inox	217
Coquetier grès	168
Coquetier inox	168
Coquetiers Outo	177
Coquille Cannelle	225
Coquille Pyrex	166
Coquille St Jacques	166
Corbeille papier	303
Corbeilles inox	162
Corbeilles inox	277
Cordial vap Spirit	16
Corp poêle Easy Clip	205
Cosmos Black	120
Coudé cuillers	242
Couleur verres en	75
Coup dish Black	158
Coupe assiette porc	137
Coupe Brio	63
Coupe dessert Pyrex	169
Coupe élégance	47
Coupe Evolution	159
Coupe œuf	291
Coupe pain bois	273
Coupelles cafet	153
Coupelles carré	169
Coupelles Opal	161
Coupelles porcelaine	144
Coupes grès blancs	167
Courbé spatule	292
Couscous assiettes	151
Couteau huître	259
Couteaux Artisan	289
Couteaux bois	263
Couteaux cuisine	289
Couteaux huitre	260
Couteaux microdenté	288
Couteaux steak	262
Coutellerie	289
Couvercle casseroles	195
Couvercle GN	220
Couvercles Familia Wiss	235
Couvercles GN plastique	221
Couvercles inox Pro	202
Couvercles PE	164
Couvercles Util Home inox	217
Couvercles Weck	237
Couzon plats inox	277
Craft bière	67
Craft Recyclé	113
Crème patera	118
Crémier Amerika	180
Crémier inox	181
Crémier blanc	89
Crêpières Alu Pro	200
Cristal boîte carré	230
Croco couverts	243
Crustacés	260
Cuiller bois	295
Cuiller chinoise	168
Cuiller glace	294

Cuiller mesurer	299
Cuiller paille	242
Cuillère glace	242
Cuillers	242
Cuillers silicone	292
Cuisine couteau	289
Cuisson four	225
Cul de poule saladiers inox	162
Culinaire poterie	225
Cuvette	302
Cylinder vase	284
Cylindriques tasses Opal	160

D

Daily Baguette	254
Dallas steak	263
Dame Jeanne	284
Damier salière	271
Dark Blue	129
Decapsuleur	280
Découper couteaux	289
Dégustation vap Cognac Arc	56
Delice mise en bouche	172
Demi-Sphérique	171
Denim Patera	118
Dénoyauteur	291
Derin coupelles verre	171
Desosser couteaux	289
Diamant Maeva	171
Diamant Mixo	33
Diamante	33
Diamond chope	75
Diamond color	75
Diamond coupe	170
Diamond mini	170
Diapason	289
Distinction C & S	13
Distributeur boisson	282
Distributeur serviettes	276
Diva steak	262
DOC	40
Domaine vap	55
Dome plat tarte	154
Doseur Pyrex	298
Doseur verre	298
Dots Coupe	171
Dots gobelets	79
Double paroi chopes	185
Double paroi Ogo	178
Douzaine minis	243
Drakkar couverts	246
Dream flûte	32
Dublino shot Bormioli	172
Duo moulins	268
Duralex	72
Duralex assiettes	154

E

Easy Clip	205
Easy Inox	204
Ebro Opal	160
Ebulli son	169
Eco couverts	244
Ector	194
Ecuelle gratiné	225
Ecumoiros inox	292
Edge	24
Ego Calice	30
Egouttoir métal	305
Egouttoir vaisselle	305
EGP porcelaine	140
Electra	79
Élégance chopes	81
Élégance Vap	47
Element PEM Tefal	239
Eliott	295
Elisa gobelets	44
Elisa Vap	44
Elixir bouteilles	33
Ellipse cabernet	11
Elva inox	181
Elysia Pasa	49
Email friteuse	219
Email réactif	131
Emma	218
Emperor Steak	263
Empilable cendriers	283
Empilable Duralex	72

Empilable gobelets	76
Empilable Norvège	77
Empilable saladiers	165
Endeavor chopes	68
Enjoy verre bière	67
Enoteca vap Pasa	53
Enzo mug	180
Enzo thièrre porcelaine	180
Eplucheur cuisine	288
Escargot fourchette	166
Eskale chopes	173
Eskale mise en bouche	173
Esméralda couverts	258
Espagnol ensemble	302
Esprit chopes	46
Esprit du Vin	46
Essence	53
Essential cocottes	228
Essentials Pyrex	229
Essoreur mop	302
Este Bormioli Rocco	70
Etiquettes Le Parfait	236
Etna RCR	28
Europa porcelaine	140
Everest Rocks	69
Every Day	156
Evolution Black	158
Exalt Sensation	16
Exquisit Zenith	7

F

Faitout inox	202
Familia Wiss	235
Felicity couverts	252
Felix couverts	251
Fer vapour	305
Feston	161
Feuille porcelaine	145
Fiction fourchette huître	166
Fiesta cocktail	57
Fil dessous plat	278
Filet bordeaux Opal	156
Filet or porcelaine	146
Fileter couteau	288
Fine champagne vap	56
Fium Hygge	115
Fizz Roma	35
Flex spatules	292
Flora chopes Bormioli	75
Flora vases	283
Floralî Grès	132
Florence Lal	51
Florian Bormioli	41
Fluid carafes	86
Fluid Frosted	86
Flûtes champagne	65
Flûtes mécanique	48
Flûtes Tre Sensi	40
Fond lourd chope	82
Fondue assiettes	150
Fondue services	225
Fontaine verre	58
Fonte appareils	225
Fonte cocotte	200
Food Box	164
Forgé Ideal couteaux	288
Forgé poêles	214
Forte Arpege	80
Fortuna coupe	170
Forum Arcoroc	77
Fouets fil TK	293
Fouets inox	292
Fouets pro	292
Fourchette découper	289
Fourchettes escargot	166
Fraîcheur bouteille	84
France made in	206
Freshbox	164
Frida porte menu	276
Frites contenants	162
Friteuse Nord	219
Fromage plateau	278
Frosted Fluid	86
Frozen Jazzed	171
Fruits de Mer	260
Fun bouteilles	83
Fun gobelet	81
Fusil	289
Fusil Pro Classique	289

Fusion couteau steak	264
FW terrines	235

G

Gaia grès	130
Gala mise en bouche	172
Galaxy pastas	151
Galet grès	130
Gant anti-coupages	260
Gants cuisine	295
Garance	232
Génération assiettes	154
Generation coupelle	154
Generation gobelet	81
Génoise couteau	289
Gentiane	225
Giara bouteilles	84
Gigogne gobelets	72
Gin gobelets liqueur	173
Gin Tonic SPKSY	56
Gin Tonic Timeless	48
Gino chevalet	276
Givré Picardie	74
Glace seaux inox	279
Glacer spatule	292
Glacière	307
Glaçons cuillers	242
Glen chopes	59
Gloire Bonna	111
GN Gastronormes	220
Goliath couteau steak	262
Gourmet bols	127
Gourmet Bonna	120
Gourmet Iris	127
Gourmet Madera	119
Gourmet Nacrouse	120
Gourmet Passion	122
Gourmet Patera	118
Gourmet porcelaine	152
Gourmet Retro	122
Gourmet Tierra	112
Gourmet Viento	149
GP Gin	173
Gradué verre	298
Grande verres XXL	58
Granity chopes Arcoroc	77
Granity mini	173
Grappa vap Spirit	16
Grappe V. Juliette	11
Green brush	155
Grès assiettes	135
Grès galet	130
Grillades 2 rivets	263
Gris picardie	74
Guetary	307
Gustave	174
Gustave thièrre	174
Gustave tisanière	174

H

Habana Bormioli	76
Hachoir	291
Harmonia Ebro	160
Harmony couverts	258
Havane couverts	250
Havane jungle couverts	250
Hawai sets table	287
Haworth Bock	66
Hazel	210
Heat System Opal	157
Hekla Ogo	105
Hel Kazub porcelaine	138
Hel tasses porcelaine	138
Helya	178
Hemisphérique bassine	297
Heraclée	133
Hercule pèse personne	301
Hêtre dessous plat	278
Highland seau	279
Hobstar chopes	69
Holiday vap	52
Home machine	238
Hôpital assiettes	157
Hot Shot	173
Hugues	209
Huile bouteille	272
Huilier bouteilles	87
Huître fourchette	261

Hûtre service.....	259
Hurricane.....	57
Hygg Blue Wave.....	121
Hygge Blanc.....	124
Hygge Fium.....	115
Hygge Gloire.....	111

I

Ice Blue chopos salto.....	74
Iceville.....	170
Idéal Forgé couteaux.....	263
Image.....	23
Impérial chopos.....	55
Impérial Pasa.....	55
Impérial steak.....	262
In Alto Tre Sensi.....	40
Inao.....	47
Inao cristallin.....	50
Inclina saladier.....	148
Incliné porcelaine.....	148
Individuels infuseurs.....	179
Induction Made in France.....	206
Infuseur thé.....	179
Infuseurs.....	179
Infuseurs thé.....	179
Inox bassines.....	162
Inox cendrier.....	283
Inox Easy.....	204
Inox PEM.....	239
Inox plats escargot.....	166
Inox Profi.....	300
Inox Robustal.....	199
Inscription Pâtes.....	148
Instinct couverts.....	246
Inverness chopos.....	69
Invitation mise en bouche.....	172
Ipanéma couverts.....	257
Iris cuisson Ogo.....	205
Iris Gourmet.....	117
Iris Gourmet.....	127
Iris poêle inox.....	204
Irish Coffee.....	56
Irizia.....	182
Irrésistibles Pyrex.....	228
Islande chopos.....	82
Islande minis.....	173
Isotherme.....	307
Isotherme pichets.....	181
Istanbul chopos.....	81
Italienne cafetières.....	181
Ivento Vap.....	5
Ivoire Vite.....	183

J

Jacinthe d'eau sets.....	286
Jacinthe poubelles.....	303
Jade balance.....	300
Jade porcelaine.....	129
Jaipur grès.....	134
Jambon couteau.....	288
Japan carré porcelaine.....	144
Jarre Cocktail.....	58
Jatte Expert.....	297
Jauge Grappe.....	11
Jaune brush.....	155
Jaune Ector.....	197
Jaune moulin.....	267
Jaune Outo.....	177
Jazz glaces.....	171
Jazzed coupe.....	171
Jean's Brush.....	155
Jet Lag couverts.....	253
Jeunes Vins Cabernet.....	17
Joints bocal.....	236
Joints Weck.....	237
Julienne éplucheur.....	290
Juliette tisanière.....	174
Juliette Vina vap.....	19
Jumbo couteau.....	263
Jumbo verre.....	185
Jungle Havane couverts.....	250
Juo couteaux.....	290
Jupiter pasta.....	148
Jute set de table.....	286
Juwel couverts WMF.....	259

K

K2 steak bois noyer.....	263
Kaki Ector.....	197
Kaki Outo.....	177
Katanga Ogo.....	107
Kazub ovales.....	138
Kazub porcelaine.....	138
Kazub tasses porcelaine.....	138
Kensaï porcelaine.....	143
Kensaï rectangles.....	143
Kenya grès.....	135
Keygo.....	178
Kitchen Lab.....	298
Klip poubelle.....	303
Krysta.....	12
Kuwae mélamine.....	163
Kyoto.....	57

L

Lager.....	67
Laguiole couteaux.....	262
Lal Florence.....	51
Lames inversées couteaux.....	262
Latino.....	66
Lave pont.....	302
Le Parfait.....	235
Le Vin Rona 2 Serve.....	25
L'Eau chope.....	79
Leaves couverts.....	243
Leerdam Vap.....	46
Légumiers inox.....	162
Légumiers inox.....	277
Leo moulin Ogo.....	267
Levier tire-bouchon.....	280
Libbey conique.....	68
Libbey Perception.....	46
Liège pots.....	284
Lima Arc chopos.....	19
Lima ménagères.....	261
Limonadier.....	280
Line Bormioli.....	75
Linea Umana.....	22
Linéal vap.....	45
Linz chopos.....	57
Lodge incliné porcelaine.....	148
Log gobelets trempé.....	77
Lola Duralex.....	72
Longhamp chopos.....	61
Longhamp West L.....	61
Loop west chopos.....	61
Lory bouteille.....	84
Lots boîtes.....	231
lots plats four.....	226
Lotus coupelle.....	168
Lotus pizza.....	149
Lou Laguiole.....	262
Louche inox.....	293
Louche nylon.....	293
Louchebem couteau steak.....	263
Louches cuisine.....	293
Louches inox pro.....	292
Louis XV plateau.....	277
Louisianne.....	71
Lounge Barware.....	70
Lounge Rock Bar.....	75
Lubiana porcelaine.....	142
Luca Mozaic.....	117
Lumi bouteille.....	285
Luminarc Roman.....	47
Luna chopos.....	79
Lunar Ocean.....	116
Luxe tire-bouchons.....	280
Lybra chopos.....	79
Lyon gobelets.....	76
Lyonnais pot.....	88
Lys colors.....	74
Lys empilable Duralex.....	165
Lys gobelets.....	73
Lys saphir.....	74

M

Macaron vap.....	15
Machine sous vide.....	238
Madeleine plaque.....	224
Madera Gourmet.....	119
Maeva coupe.....	171
Magma fonte planche.....	162

Magnétique support.....	288
Magnifique verre à pied.....	14
Maka porcelaine.....	131
Maléa chopos.....	80
Manche balai.....	302
Mandoline.....	291
Manhattan Duralex.....	73
Manille couverts.....	246
Manivelle moulin.....	267
Manqué moule.....	222
Mara vase.....	285
Marbre moulin.....	270
Marcel alu.....	208
Marcelo.....	211
Margarita.....	62
Marie.....	207
Marilyn.....	30
Marine Picardie.....	74
Marine Prisme.....	74
Marmite moule.....	219
Marmites inox.....	217
Marriot porcelaine.....	150
Martelé porcelaine.....	141
Martignes chopos.....	67
Martin Buffet.....	293
Martini Brio.....	63
Martini Mixology.....	33
Maryse Elliott.....	295
Masquerade Broadway.....	61
Masquerade ex Broadway.....	61
Massive office.....	263
Mat grès Outo.....	176
Mazagan cuiller.....	241
MDF sets de table.....	287
Mediterraneo.....	165
Mélamine.....	163
Mélamine plateaux.....	278
Melodia.....	31
Ménage.....	303
Ménage articles.....	302
Ménagères couverts.....	261
Menastyl.....	213
Ménastyl boîtes.....	231
Menthe chopos.....	75
Menu porte.....	276
Meravigliosi.....	36
Mesopotamia.....	149
Méta Ogo.....	102
Métropole.....	249
Metropolitan porc.....	137
Mia.....	253
Michelangelo vap.....	32
Microdenté couteaux.....	263
Microfibre balai.....	302
Miel pot.....	236
Millet porte menu.....	276
Mini verrine.....	172
Minis lots de 12.....	243
Minuteur.....	299
Mirabelle.....	226
Mise en bouche couverts.....	261
Misket.....	51
Mister Chef saladiers.....	165
Misure carafe.....	88
Mixing Timeless.....	48
Mixology Elysia.....	49
Mixology Vap.....	33
Mixte cuiller croco.....	243
Moda vap.....	52
Moderno.....	255
Modulo carré porcelaine.....	143
Mobil pocket.....	243
Moka roulée cuiller.....	242
Moka cuillers.....	242
Mondial Vap.....	4
Monroe Marilyn.....	30
Mont Blanc couteau.....	263
Monte Carlo.....	53
Monte-Carlo Vap.....	53
Monti vap Arcoroc.....	58
Mop.....	302
Mortier pilon.....	282
Motala Ogo.....	101
Moule marmite.....	219
Moule pomme.....	288
Moules flan.....	166
Moulinex.....	239
Moulin.....	270
Moulin café.....	178
Moutardier.....	271

Moutardiers.....	271
Mozaic Luca.....	117
Mr Chef saladiers.....	165
Muffin moules.....	224
Mug paille.....	58
Mugs grès blanc.....	187
Myoko théières.....	184

N

Nacrreuse.....	120
Nadia tasses porcelaine.....	186
Nagoya saladiers.....	165
Nakuru Ogo.....	104
Nara bleu théière.....	184
Nara porcelaine.....	131
Narok.....	172
Natural bouteilles.....	83
Naturel bois moulin.....	266
Neat Blanc.....	123
Nécessaire givrer.....	282
Nest Ogo.....	292
New Hekla Ogo.....	105
New Kalix chopos.....	43
New Martini cocktail.....	63
New York Arcoroc.....	59
Nexo vap Bormioli.....	42
Next empilable.....	76
Nick & Nora Mixology.....	33
Nick & Nora series.....	37
Nick & Nora vap.....	56
Nick Nora C et S.....	16
Noir assiette Bonna.....	123
Noir couteau steak.....	263
Noir Opal.....	158
Noir Tornade.....	135
Noir Vita.....	183
Nonic Arcoroc.....	77
Nora saladier.....	151
Nordic couverts.....	258
Normandie Vap.....	44
Norvege Arcoroc.....	77
Notte Bonna.....	123
Nova Aquitania.....	157
Nova ménagères.....	261
Novastyl porcelaine.....	129
Novecento.....	37
Novecento.....	70
Nylon balai.....	302
Nylon noir.....	293
Nylon Ogo.....	292

O

O Cuisine plats.....	227
Ocean assiettes grès.....	134
Océan couverts.....	244
Ocean Lunar.....	116
Ocean Sphere Bonna.....	108
Océanie couverts.....	251
Octo moulin.....	270
Odin chopos.....	59
Œufs plats.....	225
Office bois.....	263
Office manche PP.....	288
Officina Bormioli.....	85
Officina bouteille.....	85
Ogo accessoires.....	294
Ogo Alu pro.....	200
Ogo Bar.....	280
Ogo cuisson.....	194
Ogo moulin.....	266
Ogo Oslo.....	10
Ogo Outo.....	176
Ogo Paris.....	290
Ogo pro poêles inox.....	202
Ogo Robustal.....	199
Ogo thé et café.....	178
Ogo vaisselle.....	99
OGO verre à pied.....	7
Olaf.....	200
Old Square.....	71
Olga couverts.....	245
Olivia poêles.....	216
Ondine coupe Duralex.....	170
Onis.....	68
Opal Harmonia.....	160
Opal tasses.....	156
Open Up Chopos.....	21
Open Up vap.....	14

Optica Speakeasy	36
Optima carafes	85
Optima condiments	87
Opus couverts	255
Orange brush	155
Ore Mar Bonna	112
Oreille bol	169
Oreilles deux joints	236
Orenok couverts	251
Orenok Ibiza	251
Oriente bouteille	70
Origin couteaux	288
Origin tire-bouchon	279
Orion plat sur pied	154
Osaka théières	184
Oscar	303
Oslo	153
Oslo bol	182
Oslo cristallin vap	10
Oslo porcelaine	139
Outdoor Perfect	51
Outo Ogo	176
Ouvre boîte	295
Oval coupe	170
Oval plats pyrex	229
Ovale Kazub	138
Ovales assiettes porcelaine	142
Oxford chopes	37
Oxygene Arcoroc	77

P

Paddle	256
Page balance	300
Pailles	242
Pailles inox	242
Pailles papier	242
Palmier coupe	171
Pamplemousse couteau	288
Pamplemousse couteau	290
Paneled chopes	68
Panier frites	162
Paprika Ector	197
Paprika moulin	267
Paprika Outo	177
Paradis assiettes	154
Paris assiettes Duralex	154
Paris moulin Ogo	267
Paris Ogo couteaux	290
Paris sel & poivre	271
Paris vap Pasa	55
Parisien bol	169
Parissienne cuiller	290
Parma Opal Bormioli	160
Passe thé	295
Passion gourmet	122
Passoire cocktail	281
Passoire plastique	297
Passoires coniques	297
Passoires inox	297
Pasta assiettes	148
Pasta bols	148
Pasta Jupiter	148
Pasta Martelé	151
Pasta Snake	151
Pasta Spirales	148
Pastas Galaxy	151
Pastas Opal	159
Patera gourmet	118
Pâtisserie plat	154
Pâtisserie Pyrex	229
Paula plateau	186
Paula tasses porcelaine	186
Pêche chopes	75
Pelle balayette	302
Pelle glace	242
Pelle servir	293
Pelle tarte	293
Pepite coupe à glace	170
Perception Libbey	46
Perfect Outdoor	51
Perforé bacs gastro	220
Pèse personne	301
Petit matériel électrique	239
Picardie Duralex	71
Picardie Givré	283
Pichet Frigo	89
Pichet isotherme	181
Pichet Outo	176
Pichet Pasa	89

Pichet pompe	265
Pichets grès blanc	89
Pied de champagne	279
Pierre Boral	98
Pilon mojito	282
Pilsner Birrateque	66
Pince café	178
Pince crustacés	260
Pince linge	306
Pince Nylon	293
Pince porte ustensiles	294
Pince salade	296
Pinces Buffet	293
Pinces escargot	166
Pinces glaçons	296
Pinces multi usages	296
Pineapple	58
Pink Pott	110
Pinot chope Supremo	39
Pique bigorneaux	260
Piston cafetière	178
Pizza bois steak	263
Pizza Bonna	149
Pizza couteau	263
Pizza microdenté couteaux	263
Planche présentation	275
Planche découper pain	273
Planche Magma	162
Planches acacia	274
Planches Polypro	273
Planches verre	273
Plaque four acier	223
Plaque perforée	223
Plat gâteau porcelaine	149
Plat œuf blanc	167
Plat œuf mini	167
Plat rôtir	219
Plateau fruit de mer	260
Plateaux inox	277
Plateaux inox	277
Plateaux mélamine	163
Plateaux oval inox	277
Plateaux Weck	237
Plats borosilicate	227
Plats dome	154
Plats escargot inox	166
Plats gratin	167
Plats gratin inox	162
Plats grès blanc	167
Plats long porcelaine	147
Plats renforcés grès	167
Plats terre	225
Poches décorer	299
Poêles alu	212
Poêles alu	216
Poêles frire email	219
Poêles induction	206
Poêles intérieur inox	202
Poêles Ogo	200
Poelon Optiva	123
Poignée universelle	204
Poivrières	271
Polo porcelaine	140
Polyamide nylon noir	293
Polyéthylène bacs	221
Polyéthylène couvercles	164
Polypro planches	273
Polypropylène boîtes	164
Poplypro plateaux	278
Porcelaine sel & poivre	271
Porte bouteille	275
Porte couverts	296
Porte fiches billes	296
Porte filtre	181
Porte menus	276
Porte verre	275
Pot à miel	236
Pot lait boule	89
Pot Lyonnais	88
Pot ustensiles inox	295
Potage bol	160
Poterie Cannelle	225
Pots Club	283
Pots inox	181
Pots inox	265
Pots liège	284
Potte bols Bonna	110
Poule coquetier	168
Poussoir cendrier	283
Presse ail	294

Presse citron inox	284
Presse citron verre	281
Presse purée	294
Prestige couteau steak	263
Primary chopes	80
Primary Color	74
Primo moka	242
Princesa Vap	45
Principio noir	239
Prisme Marine	74
Prisme transparent	73
Pro Tasting	14
Professionnal Tre Sensi	40
Profi balance	300
Profondes black	158
Prosecco flûte	65
Provence Duralex	73
Pub vap bière	57
Pure chopes Schott Zwiesel	5
Pure vap Belfesta	5
Purificateur d'air	301
PVC pinces	296
Pyrex conservation	233
Pyrex Irresistible	228
Pyrex O Cuisine	227
Pyrex pâtisserie	229

Q

Q5 Métropole	250
Quadrille couverts	252
Quadro brocs	89
Quadro coupe	171
Quattro S sucriers	84
Quattro Stagioni	84

R

Raclette embout	302
Radiant chopes Libbey	69
Ragout cuiller	293
Ramequin blancs	168
Ramequin Duralex	169
Ramequin grès blanc	168
Ramequin Lyon	169
Ramequin Pyrex	169
Ramequin Sarreguemines	153
Range couverts	296
Range couverts	305
Râpe fromages	291
Râpe inox	291
Rapido	295
Ratio verre à pied	25
Ravier Sarreguemines	153
Ravier verre	169
Raviers grès blanc	167
Raviers Opal	161
Raviers verre	169
RCR	26
Réactif email	131
Recettes shaker	281
Rectangle Alaska	137
Rectangles ardoise	273
Rectangles carpaccio	150
Rectangle Square	144
Recyclé bouteilles	83
Recyclé verres	83
Red Flash	212
Regal mise en bouche	79
Régence plats inox	277
Réhausses casier	296
Reims flûte	64
Restaurant Bordeaux	156
Restaurant Slim Opal	156
Restaurant uni	156
Resto uni couverts	245
Retro Gourmet	122
Rêverie carafe	90
Rêverie Cognac	56
Rhin jambe verte	56
Rhum vap Cognac	56
Riga grès	183
Risotto Kazub	152
Risus	53
Rita coupe inclinée	148
Rita Steak porcelaine	150
Rivets couteaux steak	288
Riz bol	182
Riz bol porcelaine	182
Robustal Ogo	199

Rock Bar Bormioli	76
Rock Bar coupe	170
Rock Bar Lounge	75
Rock Bar Mini	172
Rocks Everest	69
Rodéo steak	263
Rodé	243
Roma GAPB	35
Roma 1960 vap	35
Roma by Luigi Bormioli	35
Roma GAPB	151
Roma porcelaine	142
Roma tasses verre	185
Roman vap	47
Roméo	178
Rona Aram	50
Rond Freshbox	164
Rondelles bocaux	236
Rondo verre à pied	46
Rose America	42
Rose moulin	269
Rouge Brush	155
Rouge cuisson	212
Rouge Emma	218
Rouge porcelaine	122
Roulé cuiller	246
Roulette pâtisserie	294
Roulette pizza	294
Round Open Up	14
Rowenta	304
Royal Leerdam	46
Rubino vap	32

S

S.A.N verres	51
Sabatier couteaux	288
Sac rafraîchisseur	280
Sac salade	297
Sac vase	284
Sacs isotherme	307
Safe Inox pèse-personne	301
Saint Germain couteau	262
Saladier borosilicate	226
Saladiers inox	162
Saladiers Lys	165
Saladiers mélamine	163
Saladiers Opal	161
Saladiers porcelaine	151
Saladiers set snack	232
Saladiers Spirales	148
Saladiers verre	154
Salière bouchon inox	271
Salto chopes	80
Salto color chopes	74
Salto ice blue	74
Salto mini	173
San Marino porcelaine	150
Sangria cuillers	242
Santoku couteau	289
Santuko Artisan	289
Saphir assiettes	129
Sapporo	184
Sarreguemines	153
Saucière inox	162
Saucière Neat	123
Saupoudreuse	271
Saupoudreuses Quattro	271
Savoie Vap Arcoroc	47
Scotland Whisky	81
Seau	302
Seau champagne	279
Seau glaçons inox	279
Seau isotherme	279
Seaux glace inox	279
Seaux inox	279
Seb autocuiseurs	217
Sèche cheveux	305
Séchoir linge	306
Sel poivre blanc	271
Sencha beige théière	184
Sencillo pichet	89
Sensation Exalt	16
Sepia	119
Séquence vap	12
Serpillère	303
Service fondue chocolat	225
Set Croco	243
Sets casseroles	207
Sets condiments	271
Sets couverts	243

Sets de table.....	286
Sets de table.....	287
Sets poêles.....	207
Seventies.....	133
Seychelles coupe.....	170
Shakers.....	281
Shape coupe porcelaine.....	151
Sheland chopos.....	68
Sherry vap Spirit.....	16
Shetland mini.....	173
Shot Hot mise en bouche.....	173
Shots Boston.....	172
Silali Ogo.....	106
Silicone saladiers.....	162
Silicone cuisine.....	292
Silk gobelets.....	79
Simplicity.....	284
Simplicity Vase.....	284
Siphon chantilly.....	281
Sixty porcelaine.....	132
Slim.....	244
Slim Restaurant.....	156
Snacking couverts.....	244
Snake porcelaine.....	141
Snifer cognac bière.....	56
So Urban.....	164
Soda cuillers.....	242
Soehnle pèse personne.....	301
Soft Open Up.....	14
Sole filet couteau.....	289
Solution Wine.....	23
Solutions Arcoroc.....	159
Sommelier tire-bouchon.....	280
Son'hyx.....	32
Sorbet coupe.....	170
Soucoupes verre.....	185
Soufflé moules blancs.....	168
Soupière TDL.....	166
Sour Cocktail.....	37
Spaghetti pince.....	296
Spaghetti porcelaine.....	148
Spatule bois.....	295
Spatule Eliott.....	292
Spatule poisson.....	292
Spatules Flex.....	292
Speakeasy.....	56
Speakeasy Swing.....	36
Speciality Opal Black.....	158
Sphere Océan Bonna.....	108
Spherique coupe.....	171
Spirales Pasta.....	148
Spirales Viticole.....	11
Spirit Cordial.....	16
SPKSY vap.....	56
Splendid Vina.....	18
Square porcelaine.....	144
Stack Up chopos.....	68
Stack Up mini.....	173
Stair Arcoroc.....	161
Steak couteaux.....	263
Steak manche PP.....	264
Steak Opal.....	156
Stern bock.....	66
Stockholm chope Arc.....	82
Stockholm mini.....	173
Stone Age plats.....	147
Stone Age porcelaine.....	147
Stone Barware.....	70
Stone grès.....	130
Stout Birrateque.....	66
Stout et Porter.....	67
Stream Retro.....	122
Stress Less tire-bouchon.....	280
Striée dame jeanne.....	284
Studio color chopos.....	74
Studio couteaux.....	288
Sublym vap.....	12
Sucrier inox.....	181
Super flûte.....	39
Super grands verres.....	58
Supermug Gibraltar.....	66
Support épices.....	272
Support Jarre.....	58
Support seau champagne.....	279
Support verres inox.....	276
Supremo vap.....	39
Surf gobelet.....	81
Surmoulé steak.....	263
Sushis plats.....	147
Sway Gourmet.....	121

Sweet Cocktail.....	37
Swing bouteille.....	85
Swing Speakeasy.....	62
Swing Top Le Parfait.....	236
Symétrie C & S.....	13
Symphony couverts.....	258

T

TA normandie.....	44
Table repasser.....	306
Tableau Macadam.....	276
Tajjine grès blanc.....	167
Tam Tam couverts.....	256
Tannic Open Up.....	14
Tapas bodéga.....	81
Tapas couteau.....	261
Tapis caoutchouc.....	303
Tarte plats.....	154
Tartineur couteau.....	261
Tasses empil grès blanc.....	187
Tasses empilable porcelaine.....	138
Tasses fonte.....	184
Tasses Oslo.....	153
Tasses Outo.....	177
Tattoo RCR.....	27
Tefal PEM.....	239
Teinté masse vap.....	41
Tempo blanc PP.....	301
Terra Ogo.....	100
Terra Pott.....	110
Terrines blanc.....	167
Terrines Le Parfait.....	235
Terrines rectangles grès.....	167
Tester Birrateque.....	66
Tester Inao Pasa.....	11
Tête balai nylon.....	302
Tête de Lion soupière.....	166
Thé infuseurs.....	179
Théière Outo.....	177
Théières borosilicate.....	179
Théières fonte.....	184
Théières inox.....	181
Thermomètres.....	299
Tierra Bonna.....	112
Tiki Libbey.....	58
Timeless cocktail.....	170
Timeless Mise en bouche.....	172
Timeless Pasabahce.....	48
Timeless RCR.....	26
Tire rondelles.....	236
Tirettes homard.....	260
Tisanières.....	174
Tisanières verre.....	174
Tissage set table.....	286
TK moules.....	224
Tokyo vap.....	51
Tongo sets table.....	287
Tonneau tire-bouchon.....	280
Top Class chopos.....	78
Torchons professionnels.....	303
Tornade grès.....	135
Toros gobelet.....	81
Touillette.....	242
Tour Eiffel salière.....	271
Tower sel poivre.....	271
Tower Vap.....	52
Tradition moulins.....	270
Traiteur inox.....	202
Tranchelard forgé.....	288
Trappeur couteau.....	263
Tre Sensi Inalto.....	40
Trempé Pasa.....	52
Trempé verres.....	76
Triangle spatule.....	292
Triomphe steak.....	262
Triomphe.....	248
Triply inox poêle.....	201
Trudeau moulins.....	270
Tsavo bouteille.....	285
Tube chope islande.....	82
Tube trempé chope.....	82
Tulip Cabernet.....	17
Tulip vap Pasa.....	52
Twist bouteilles.....	84
Twist vap Pasa.....	52
Two Serve.....	23

U

Ultimate chope.....	67
Umana Linea.....	22
Uni Couzon plateaux.....	277
Uni Restaurant Opal.....	156
Unie chopos Duralex.....	72
Universal Open Up.....	14
Universal porcelaine.....	139
Universel Duralex.....	72
Uno In Alto.....	40
Urban.....	164

V

V Line cocktail.....	63
V. Juliette.....	19
V. Juliette chopos.....	19
Vago 36 Viento.....	114
Vago blanc Bonna.....	125
Vago Patera.....	118
Valmy.....	244
Vaporisateur.....	275
Vase carafe.....	284
Vase carafe.....	285
Vase recyclé.....	284
Vases.....	283
Vasque champagne.....	279
Vega lumignon.....	173
Verre mesurer.....	298
Verre OGO.....	7
Verre Recyclé.....	185
Verre saladiers.....	165
Versailles Mug.....	185
Verseuse micro-ondes.....	181
Verseuses boîtes.....	298
Vert brush.....	155
Vert Heraclée.....	133
Verutile.....	298
Vésuve moka.....	242
Vicence.....	149
Vide poche blanc.....	168
Vide pomme.....	288
Vide pomme.....	290
Viento.....	114
Vieux Paris.....	248
Vieux Paris BG.....	248
Vieux Paris Satiné.....	249
Vieux Paris Triomphe.....	248
Vieux Paris Virgule.....	249
Vigne chopos.....	21
Vigne mise en bouche.....	173
Viktor.....	178
Village carafes.....	84
Vin au Verre.....	11
Vina carafe.....	90
Vina chopos Arcoroc.....	18
Vina chopos Juliette.....	80
Vina Juliette.....	19
Vina piscine.....	18
Vina Schott Zwiesel.....	4
Vina vap Arcoroc.....	18
Vinaigrier.....	272
Vinciana vase.....	283
Vins Jeunes Carbernet.....	17
Vintage balances.....	300
Vintage couverts.....	247
Vinyl sets de table.....	286
Vira coupelles verre.....	171
Virgule steak.....	262
Visée laser thermomètre.....	299
Vita ivoire.....	183
Viticole Arc.....	47
Vogue couverts.....	257
Volaille cocotte.....	226
Voluto.....	185
Vulcano.....	306

W

Warm Open Up.....	14
Wassingue.....	303
Wave Blue.....	121
Weck bocaux.....	237
Weck bouteille.....	237
Weck conservation.....	237
Weizenbier.....	67
Welsh plat.....	167
Wersal porcelaine.....	138
Wersal tasse porcelaine.....	138

Wersal théières.....	180
West Loop.....	61
Wheat.....	67
Wheat Birrateque.....	66
Whisky Atelier.....	39
Whisky Top Class.....	78
White Evolution.....	159
White Opal coupe.....	159
White porcelaine.....	136
White Primary.....	74
Willi becher.....	81
Winchester chopos.....	69
Winchester Vap.....	46
Wine Chiller.....	280
Wine Solution.....	24
WMF couverts.....	259
Wok poêles.....	214

X

X Ray couteau steak.....	263
X15 steak.....	262
XL Baguette.....	254

Y

Yala bouteille.....	285
Yatagan couteau.....	290
Ycare infuseur tube.....	179
Yellow Brush.....	155
Ypsilon bouteille.....	88
Ypsilon carafes.....	88
Ypsilon chopos.....	68
Ypsilon cocktail.....	63
Ypsilon coupe.....	170
Ypsilon vap flûtes.....	65

Z

Zenith.....	7
Zenith chopos.....	7
Zester râpe.....	294
Zesteur.....	281
Zeus café gourmand.....	187

Code.....Page

0211002.....304
 0368085.....301
 0661098.....301
 0763867.....301
 0763880.....301
 0763881.....301
 0763882.....301
 0861505.....300
 0861506.....300
 0861507.....300
 0861509.....300
 0861515.....300
 0861516.....300
 0866308.....300

1

1029100.....281
 1210112.....236
 1210120.....298
 1210185.....236
 1210189.....236
 1210190.....236
 1210191.....236
 1210193.....236
 1310205.....169
 1310570.....165
 1310572.....165
 1310573.....165
 1310574.....165
 1310575.....165
 1310576.....165
 1310577.....165
 1310632.....74
 1310634.....74
 1310640.....73
 1310645.....74
 1310665.....73
 1310666.....73
 1310668.....73
 1310670.....74
 1310671.....74
 1310675.....169
 1315330.....160
 1315331.....160
 1315332.....160
 1315333.....160
 1450010.....228
 1450011.....228
 1450012.....228
 1450013.....228
 1450014.....228
 1450015.....228
 1450016.....228
 1450017.....228
 1450030.....228
 1450032.....229
 1450033.....229
 1450034.....229
 1450035.....229
 1450036.....229
 1450037.....229
 1450038.....229
 1450039.....229
 1450074.....228
 1450076.....228
 1450094.....228
 1450096.....228
 1450098.....228
 1450100.....166
 1450101.....169
 1450102.....169
 1450103.....169
 1450115.....297

1450116.....297
 1450117.....297
 1450118.....297
 1450119.....297
 1450120.....298
 1450121.....298
 1450122.....298
 1450123.....298
 1450124.....298
 1450125.....298
 1450126.....298
 1450151.....229
 1450152.....229
 1450153.....229
 1450154.....229
 1450155.....229
 1450156.....229
 1450157.....229
 1450158.....229
 1450159.....229
 1451004.....233
 1451005.....233
 1451006.....233
 1451007.....233
 1451017.....233
 1451018.....233
 1451019.....233
 1451020.....233
 1451021.....233
 1451022.....233
 1451023.....233
 1451024.....233
 1451025.....233
 1451026.....232
 1451027.....232
 1451028.....232
 1451029.....232
 1451030.....232
 1451031.....232
 1451032.....232
 1451033.....232
 1451034.....232
 1510006.....236
 1510007.....236
 1510008.....236
 1510009.....236
 1510010.....236
 1510011.....236
 1510024.....235
 1510025.....235
 1510026.....235
 1510027.....235
 1510028.....235
 1510029.....235
 1510030.....235
 1510048.....236
 1510050.....236
 1510051.....236
 1510052.....236
 1510053.....236
 1510096.....236
 1510140.....235
 1510141.....235
 1510142.....235
 1510145.....235
 1510146.....235
 1510147.....235
 1510148.....235
 1510149.....235
 1510150.....235
 1510151.....235
 1510215.....172
 1510230.....236
 1510231.....236
 1510235.....84

1510236.....84
 1510240.....235
 1510241.....235
 1510242.....235
 1510250.....236
 1510310.....236
 1510311.....236
 1510312.....236
 1510315.....235
 1510316.....235
 1510317.....235
 1511150.....237
 1511151.....237
 1511152.....237
 1511153.....237
 1511154.....237
 1511155.....237
 1511156.....237
 1511157.....237
 1511158.....237
 1511159.....237
 1511160.....237
 1511165.....237
 1511166.....237
 1511168.....237
 1511170.....237
 1511172.....87
 1511173.....237
 1511174.....237
 1511175.....237
 1511180.....237
 1605025.....281
 1605028.....58
 1605029.....58
 1605080.....58
 1605085.....298
 1605091.....89
 1605105.....283
 1605130.....283
 1605131.....283
 1605132.....283
 1605379.....66
 1607007.....281
 1607140.....84
 1607141.....84
 1608001.....83
 1608002.....185
 1608003.....83
 1608004.....83
 1608006.....83
 1608007.....83
 1608008.....83
 1608009.....83
 1608010.....83
 1608011.....83
 1610135.....89
 1610136.....89
 1610137.....89
 1611174.....279
 1611368.....83
 1611465.....172
 1611493.....185
 1611545.....170
 1611634.....90
 1611635.....90
 1611720.....84
 1611721.....84
 1611722.....84
 1611889.....232
 1613045.....67
 1613046.....67
 1613047.....67
 1613048.....67
 1613060.....53
 1613061.....53

1613062.....53
 1613063.....53
 1613064.....53
 1613065.....53
 1613099.....81
 1613140.....76
 1613145.....56
 1613235.....81
 1613236.....154
 1613242.....154
 1613243.....154
 1613244.....154
 1613280.....154
 1613281.....154
 1613282.....154
 1613425.....57
 1613430.....56
 1613440.....90
 1613499.....154
 1613860.....283
 1613862.....283
 1615140.....39
 1615141.....39
 1615142.....39
 1615143.....39
 1615144.....39
 1615170.....66
 1615171.....66
 1615172.....66
 1615173.....66
 1615174.....66
 1615175.....66
 1615300.....78
 1615301.....78
 1615411.....39
 1615412.....39
 1615413.....39
 1615414.....39
 1615510.....185
 1616130.....89
 1616131.....89
 1616132.....89
 1616139.....283
 1616155.....88
 1616156.....88
 1616157.....88
 1616600.....75
 1616601.....75
 1616602.....75
 1616648.....88
 1616649.....88
 1616650.....88
 1618040.....172
 1618062.....79
 1618063.....172
 1618066.....172
 1618162.....165
 1618163.....165
 1618164.....165
 1618231.....46
 1618250.....86
 1618251.....86
 1618284.....51
 1618285.....51
 1618286.....51
 1618317.....171
 1618318.....171
 1618319.....57
 1618353.....51
 1618354.....51
 1618355.....51
 1618356.....51
 1618357.....51
 1618396.....67
 1618397.....67

1618670.....81
 1618790.....154
 1618791.....154
 1618792.....154
 1618793.....154
 1618825.....154
 1631034.....66
 1631080.....67
 1660001.....160
 1660002.....160
 1660003.....160
 1660004.....160
 1660005.....160
 1660031.....160
 1662016.....75
 1662025.....79
 1664001.....70
 1670002.....83
 1670004.....87
 1670005.....87
 1670007.....83
 1670008.....83
 1670009.....83
 1670010.....149
 1670100.....284
 1670101.....284
 1670102.....284
 1670105.....284
 1670106.....284
 1670107.....284
 1670108.....284
 1670109.....284
 1670112.....284
 1670113.....284
 1670114.....284
 1670115.....284
 1670116.....284
 1670117.....284
 1670118.....284
 1670119.....284
 1670120.....285
 1670121.....284
 1670122.....285
 1670125.....284
 1670126.....285
 1670127.....285
 1670128.....284
 1670129.....284
 1670130.....284
 1670131.....284
 1670138.....284
 1670139.....284
 1670140.....285
 1670141.....284
 1670142.....285
 1670147.....285
 1670148.....285
 1670149.....285
 1670150.....285
 1670151.....285
 1670152.....285
 1670153.....285
 1670154.....285
 1670155.....285
 1670156.....285
 1670157.....285
 1670158.....285
 1670160.....285
 1670161.....285
 1670162.....285
 1671005.....165
 1671006.....165
 1690025.....226
 1690027.....226
 1690300.....181

1691115.....226
 1691155.....89
 1691156.....89
 1692036.....226
 1692037.....226
 1692038.....226
 1946170.....31
 1946171.....31
 1946172.....31
 1946174.....31
 1946185.....28
 1946186.....28
 1946187.....28
 1946188.....28
 1946198.....30
 1946200.....30
 1946201.....30
 1946202.....30
 1946213.....28
 1946214.....28
 1946215.....28
 1946216.....28
 1946217.....28
 1946230.....30
 1946231.....30
 1946232.....30
 1946245.....31
 1946246.....31
 1946248.....31
 1946249.....31
 1946250.....31
 1946259.....26
 1946260.....26
 1946261.....26
 1946262.....26
 1946263.....26
 1946264.....26
 1946350.....27
 1946351.....27
 1946365.....27
 1946371.....27
 1946372.....27
 1946373.....27
 1946375.....27
 1971246.....282
 1971880.....50
 1971882.....50
 1971883.....50
 1971890.....56

2

2425180.....182
 2425740.....168
 2425781.....182
 2425782.....182
 2425787.....182
 2425788.....182
 2615071.....140
 2615072.....140
 2615073.....140
 2615074.....140
 2615075.....140
 2615080.....140
 2615081.....140
 2615084.....186
 2615085.....140
 2615105.....131
 2615106.....131
 2615107.....131
 2615108.....131
 2615109.....131
 2615110.....131
 2615111.....131
 2615115.....131
 2615116.....131

2615117.....	131	2615803.....	143	2632069.....	118	2632507.....	119	2647630.....	151	2691310.....	151
2615139.....	129	2615805.....	143	2632070.....	118	2632545.....	127	2690300.....	139	2691312.....	148
2615140.....	129	2615902.....	148	2632071.....	118	2632546.....	127	2690301.....	139	2691330.....	270
2615141.....	129	2615903.....	148	2632072.....	118	2632547.....	127	2690303.....	139	2691331.....	270
2615142.....	129	2615904.....	148	2632073.....	118	2632555.....	149	2690304.....	139	2691380.....	139
2615143.....	129	2630028.....	148	2632077.....	118	2632574.....	122	2690306.....	139	2691381.....	139
2615144.....	129	2630041.....	148	2632084.....	119	2632575.....	122	2690307.....	139	2691382.....	139
2615165.....	132	2630046.....	148	2632085.....	119	2632578.....	122	2690324.....	187	2691383.....	139
2615180.....	129	2630107.....	168	2632086.....	119	2632579.....	122	2690325.....	187	2691384.....	139
2615181.....	129	2630108.....	166	2632102.....	116	2632582.....	122	2690326.....	187	2691385.....	168
2615182.....	129	2630110.....	166	2632103.....	116	2632586.....	122	2690340.....	141	2691386.....	139
2615183.....	129	2630285.....	148	2632105.....	116	2632587.....	122	2690341.....	141	2691410.....	186
2615184.....	129	2630370.....	137	2632110.....	116	2632618.....	112	2690342.....	141	2691411.....	186
2615185.....	129	2630371.....	152	2632111.....	116	2632623.....	112	2690343.....	151	2691415.....	186
2615186.....	129	2630372.....	137	2632125.....	121	2632624.....	112	2690346.....	141	2691416.....	186
2615439.....	144	2630373.....	137	2632126.....	121	2632625.....	112	2690365.....	141	2691420.....	186
2615440.....	144	2630374.....	152	2632127.....	121	2632626.....	112	2690366.....	151	2691430.....	148
2615441.....	144	2630375.....	137	2632128.....	121	2632628.....	112	2690367.....	141	2691473.....	152
2615442.....	144	2630733.....	136	2632129.....	121	2632629.....	112	2691001.....	138	2691478.....	151
2615443.....	144	2630734.....	136	2632130.....	121	2632633.....	117	2691002.....	138	2691479.....	151
2615444.....	144	2630735.....	136	2632142.....	123	2632636.....	117	2691003.....	138	2691480.....	151
2615445.....	144	2630736.....	136	2632143.....	123	2632637.....	117	2691004.....	138	2691490.....	148
2615446.....	144	2630737.....	136	2632144.....	123	2632654.....	117	2691005.....	138	2691530.....	150
2615447.....	144	2630738.....	152	2632145.....	123	2632689.....	117	2691006.....	138	2691531.....	150
2615448.....	144	2630739.....	136	2632146.....	123	2632690.....	117	2691007.....	138	2691532.....	150
2615449.....	144	2630740.....	182	2632151.....	123	2632691.....	149	2691008.....	138	2691534.....	150
2615450.....	144	2630801.....	166	2632152.....	123	2632692.....	117	2691009.....	138	2691579.....	147
2615451.....	144	2630863.....	137	2632153.....	123	2632695.....	117	2691010.....	138	2691580.....	147
2615452.....	144	2630864.....	137	2632154.....	149	2632698.....	117	2691011.....	152	2691581.....	147
2615453.....	152	2630865.....	151	2632155.....	123	2632701.....	127	2691021.....	138	2691582.....	147
2615454.....	144	2630866.....	151	2632156.....	123	2632703.....	127	2691022.....	138	2691584.....	147
2615550.....	148	2630867.....	137	2632160.....	124	2632704.....	127	2691023.....	149	2691586.....	147
2615551.....	148	2630868.....	137	2632161.....	124	2632705.....	127	2691039.....	142	2691587.....	147
2615552.....	148	2630870.....	146	2632162.....	124	2632706.....	127	2691040.....	142	2691588.....	147
2615560.....	146	2630871.....	146	2632166.....	124	2632707.....	127	2691041.....	142	2691590.....	147
2615561.....	146	2630872.....	146	2632167.....	124	2632708.....	127	2691042.....	149	2691592.....	147
2615562.....	146	2632001.....	120	2632168.....	124	2632709.....	149	2691043.....	142	2691594.....	151
2615566.....	146	2632002.....	120	2632169.....	124	2632749.....	111	2691044.....	142	2691595.....	151
2615568.....	146	2632003.....	120	2632224.....	125	2632750.....	111	2691045.....	142	2691596.....	151
2615569.....	146	2632004.....	120	2632228.....	125	2632751.....	111	2691046.....	142	2695001.....	153
2615585.....	145	2632005.....	120	2632229.....	125	2632755.....	111	2691047.....	142	2695002.....	153
2615586.....	145	2632006.....	120	2632230.....	125	2632756.....	111	2691048.....	152	2695003.....	153
2615587.....	145	2632007.....	120	2632231.....	125	2632757.....	111	2691060.....	138	2695004.....	153
2615588.....	145	2632013.....	122	2632245.....	121	2632758.....	111	2691061.....	138	2695005.....	153
2615589.....	152	2632014.....	122	2632248.....	121	2632789.....	149	2691062.....	138	2695007.....	153
2615590.....	152	2632015.....	122	2632250.....	149	2632800.....	149	2691063.....	138	2695014.....	153
2615591.....	145	2632016.....	122	2632254.....	121	2632825.....	123	2691064.....	138	2695015.....	153
2615592.....	145	2632017.....	122	2632255.....	121	2632826.....	114	2691065.....	138	2695020.....	153
2615593.....	145	2632018.....	122	2632259.....	121	2632830.....	114	2691066.....	138	2695022.....	153
2615594.....	145	2632019.....	122	2632270.....	126	2632831.....	114	2691067.....	138	2695026.....	153
2615598.....	145	2632025.....	120	2632273.....	126	2632832.....	114	2691068.....	138	2695035.....	153
2615617.....	143	2632026.....	120	2632275.....	126	2632834.....	114	2691074.....	180	2695055.....	153
2615618.....	143	2632027.....	120	2632276.....	126	2632835.....	149	2691075.....	180	2695056.....	153
2615619.....	143	2632028.....	120	2632279.....	126	2632837.....	114	2691076.....	150	2695057.....	153
2615628.....	143	2632029.....	120	2632282.....	126	2632844.....	110	2691077.....	150	2695062.....	153
2615629.....	143	2632030.....	120	2632305.....	113	2632845.....	110	2691208.....	142	2695063.....	153
2615630.....	143	2632045.....	112	2632306.....	113	2632846.....	110	2691209.....	142	2695069.....	153
2615631.....	152	2632046.....	112	2632307.....	113	2632850.....	110	2691210.....	142	2695070.....	153
2615633.....	151	2632047.....	112	2632308.....	113	2632851.....	110	2691211.....	142	2695071.....	153
2615634.....	151	2632048.....	112	2632322.....	115	2632852.....	110	2691212.....	142	2695086.....	153
2615650.....	140	2632049.....	112	2632323.....	115	2632873.....	108	2691213.....	142	2695087.....	153
2615651.....	140	2632050.....	112	2632324.....	115	2632874.....	108	2691214.....	186	2940002.....	166
2615652.....	140	2632051.....	112	2632326.....	115	2632875.....	108	2691215.....	186	2940003.....	168
2615653.....	140	2632052.....	112	2632329.....	115	2632876.....	108	2691216.....	186	2940004.....	168
2615654.....	140	2632055.....	149	2632330.....	115	2645506.....	150	2691217.....	186	2940005.....	168
2615655.....	140	2632056.....	118	2632333.....	115	2645519.....	150	2691259.....	138	2940006.....	168
2615728.....	144	2632057.....	118	2632334.....	115	2645524.....	149	2691260.....	138	2940007.....	167
2615729.....	144	2632058.....	118	2632335.....	115	2645537.....	148	2691261.....	138	2940018.....	167
2615730.....	144	2632059.....	118	2632491.....	149	2645539.....	149	2691262.....	138	2940022.....	167
2615731.....	144	2632060.....	118	2632493.....	119	2645542.....	149	2691263.....	138	2940025.....	167
2615732.....	144	2632061.....	118	2632495.....	119	2645559.....	150	2691270.....	138	2940026.....	167
2615790.....	150	2632062.....	118	2632499.....	119	2645560.....	150	2691271.....	138	2940027.....	167
2615800.....	143	2632063.....	118	2632500.....	119	2645561.....	150	2691275.....	180	2940029.....	167
2615801.....	143	2632064.....	118	2632501.....	119	2647615.....	152	2691306.....	148	2940031.....	167
2615802.....	143	2632068.....	118	2632502.....	119	2647616.....	182	2691309.....	148	2940032.....	167

4710131.....289	4710469.....242	4710924.....251	4725276.....261	4735383.....246	4737010.....181
4710132.....289	4710470.....242	4710925.....251	4725277.....261	4735410.....255	4737011.....181
4710134.....289	4710471.....242	4710926.....251	4725295.....261	4735411.....255	4737012.....181
4710135.....289	4710472.....242	4710927.....251	4725296.....261	4735412.....255	4737020.....279
4710136.....289	4710473.....242	4710928.....251	4725297.....261	4735413.....255	4737031.....281
4710139.....263	4710474.....242	4710929.....251	4725002.....262	4735414.....255	4737035.....293
4710144.....281	4710491.....248	4710930.....251	4735007.....263	4735415.....255	4737036.....293
4710201.....261	4710492.....248	4710931.....262	4735009.....263	4735416.....255	4737037.....293
4710220.....247	4710493.....248	4710932.....256	4735013.....262	4735419.....255	4737038.....293
4710221.....247	4710495.....248	4710933.....256	4735016.....288	4735451.....250	4737039.....293
4710222.....247	4710498.....248	4710934.....256	4735017.....288	4735452.....250	4737040.....293
4710223.....247	4710549.....256	4710935.....256	4735018.....263	4735453.....250	4737041.....293
4710225.....247	4710550.....256	4710936.....256	4735019.....263	4735454.....250	4737042.....293
4710226.....247	4710551.....256	4710937.....262	4735021.....262	4735455.....250	4737043.....293
4710230.....249	4710552.....256	4710938.....256	4735022.....288	4735456.....250	4737045.....293
4710231.....249	4710620.....166	4710939.....256	4735023.....242	4735510.....253	4737047.....293
4710232.....249	4710631.....263	4710960.....257	4735026.....263	4735511.....253	4737100.....277
4710235.....249	4710670.....258	4710961.....257	4735040.....252	4735512.....253	4737101.....277
4710236.....249	4710671.....258	4710963.....257	4735041.....252	4735513.....253	4737111.....162
4710237.....249	4710672.....258	4710964.....257	4735042.....252	4735530.....254	4737112.....162
4710242.....263	4710673.....258	4710965.....262	4735043.....262	4735531.....254	4737113.....162
4710248.....244	4710674.....258	4710966.....257	4735045.....252	4735532.....254	4737114.....162
4710251.....244	4710675.....258	4710967.....257	4735046.....252	4735533.....254	4737121.....162
4710252.....244	4710676.....258	4710970.....246	4735047.....252	4735534.....262	4737122.....162
4710260.....263	4710679.....258	4710971.....246	4735050.....254	4735535.....254	4738125.....250
4710261.....262	4710683.....258	4710972.....246	4735051.....254	4735536.....254	4738126.....250
4710263.....288	4710684.....258	4710973.....246	4735052.....254	4735537.....254	4738127.....250
4710264.....262	4710685.....258	4710976.....246	4735053.....254	4735541.....244	4738128.....250
4710277.....242	4710686.....258	4710977.....246	4735055.....254	4735542.....244	4738131.....250
4710287.....263	4710687.....258	4710978.....242	4735056.....254	4735543.....244	4738132.....250
4710310.....251	4710691.....258	4710979.....242	4735060.....254	4735544.....244	4738133.....250
4710311.....251	4710692.....258	4710980.....246	4735094.....288	4735570.....253	4738134.....250
4710312.....251	4710707.....243	4710981.....257	4735110.....245	4735571.....253	4740095.....242
4710313.....251	4710708.....243	4710982.....257	4735111.....245	4735572.....253	4740098.....262
4710314.....251	4710709.....243	4710983.....257	4735112.....245	4735573.....262	4740124.....289
4710315.....251	4710710.....243	4710984.....257	4735113.....245	4735574.....253	4740150.....243
4710317.....251	4710711.....243	4710985.....257	4735170.....263	4735575.....253	4740151.....243
4710318.....251	4710712.....262	4710986.....257	4735174.....263	4735576.....253	4740152.....244
4710319.....251	4710713.....243	4710987.....257	4735180.....250	4735578.....255	4740153.....244
4710320.....251	4710741.....243	4710988.....262	4735181.....250	4735579.....255	4740154.....244
4710321.....262	4710742.....243	4710989.....257	4735182.....250	4735580.....255	4740155.....244
4710322.....251	4710743.....243	4710990.....257	4735183.....250	4735581.....255	4740156.....244
4710333.....251	4710769.....243	4710991.....257	4735185.....250	4735588.....289	4822001.....263
4710335.....249	4710770.....242	4710997.....243	4735186.....250	4735589.....289	4822002.....288
4710386.....249	4710771.....242	4711140.....247	4735187.....250	4735590.....289	4822003.....288
4710387.....249	4710811.....261	4711141.....247	4735240.....249	4735591.....289	4822004.....288
4710388.....249	4710820.....258	4711142.....247	4735241.....249	4735600.....248	4822005.....288
4710389.....249	4710821.....258	4711143.....247	4735242.....249	4735601.....248	4822006.....288
4710391.....249	4710822.....258	4711145.....247	4735243.....249	4735602.....248	4822007.....288
4710402.....277	4710823.....258	4711146.....247	4735248.....249	4735603.....248	4822008.....288
4710403.....277	4710824.....262	4711147.....247	4735253.....249	4735604.....248	4822009.....288
4710404.....277	4710825.....258	4711148.....247	4735254.....249	4735605.....248	4822010.....288
4710410.....263	4710826.....258	47111356.....243	4735261.....292	4735606.....248	4822011.....288
4710415.....277	4710827.....258	47111357.....243	4735262.....292	4735614.....262	4822012.....288
4710426.....277	4710834.....251	47111358.....243	4735263.....292	4735655.....254	4822030.....263
4710428.....277	4710835.....251	47111359.....243	4735264.....292	4735656.....254	4822031.....262
4710429.....277	4710836.....251	47111360.....243	4735265.....292	4735657.....254	4822032.....263
4710430.....277	4710837.....251	47111361.....243	4735266.....292	4735658.....254	4822035.....263
4710431.....277	4710838.....251	47111810.....256	4735268.....292	4735751.....263	4822050.....263
4710432.....277	4710839.....262	47111811.....256	4735269.....292	4735753.....263	4822070.....288
4710441.....293	4710860.....253	47111812.....256	4735360.....255	4735767.....242	4822071.....288
4710443.....293	4710861.....253	47111813.....256	4735361.....255	4735820.....261	4822072.....288
4710445.....166	4710862.....253	47111814.....256	4735362.....255	4735825.....263	4822073.....288
4710446.....260	4710864.....253	47111815.....256	4735363.....255	4735828.....263	4822074.....288
4710448.....166	4710865.....253	47111816.....256	4735365.....255	4735830.....263	4822075.....281
4710449.....261	4710867.....253	47111817.....256	4735366.....255	4735832.....262	4835028.....263
4710450.....260	4710880.....299	47111819.....256	4735368.....255	4735835.....263	4835210.....242
4710451.....260	4710894.....243	47111820.....256	4735370.....246	4735840.....252	4835600.....263
4710452.....260	4710896.....243	47111821.....256	4735371.....246	4735841.....252	4835610.....252
4710453.....260	4710897.....243	47111840.....248	4735372.....246	4735842.....252	4835611.....252
4710454.....260	4710914.....243	47111841.....248	4735373.....246	4735843.....252	4835612.....252
4710455.....293	4710921.....251	47111842.....248	4735380.....246	4735845.....252	4835613.....252
4710457.....260	4710922.....251	47111843.....248	4735381.....246	4735846.....252	4835630.....279
4710458.....260	4710923.....251	4725275.....261	4735382.....246	4735847.....252	4835641.....181

4835642.....181
4835653.....181
4835660.....181
4835661.....181
4835681.....271
4835682.....271
4835684.....271
4835688.....181
4835689.....168
4835690.....279
4835691.....279
4835692.....162
4835693.....162
4835718.....263
4835730.....263
4835731.....263
4835736.....181
4835737.....276
4835738.....276
4835739.....281
4835741.....276
4835745.....296
4835746.....296
4835747.....296
4835748.....279
4835804.....262
4835810.....262
4835905.....262
4835980.....244
4835981.....244
4835982.....244
4835983.....244
4835984.....244
4835985.....244
4835986.....261
4835987.....166
4835988.....262
4836223.....303

5

5015416.....290
5015585.....295
5025266.....293
5025267.....293
5025268.....293
5025269.....293
5025270.....293
5025965.....291
5025969.....280
5025982.....263
5025983.....280
5025984.....295
5025987.....288
5039010.....231
5039011.....231
5039012.....231
5039013.....231
5039014.....231
5039040.....232
5039050.....230
5039051.....230
5039052.....230
5039053.....230
5039054.....230
5039055.....230
5039056.....230
5039057.....230
5039058.....230
5039059.....230
5040018.....223
5040025.....271
5040027.....271
5040039.....273
5040058.....291
5040064.....167

5040090.....305
5040127.....167
5040165.....232
5040166.....232
5040167.....232
5040170.....297
5040171.....291
5040172.....291
5040173.....291
5040174.....291
5040175.....291
5040176.....291
5040180.....295
5040181.....295
5040182.....295
5040183.....295
5040184.....295
5040185.....295
5040186.....295
5040187.....295
5040188.....295
5040189.....295
5040288.....280
5040396.....273
5040397.....298
5040400.....297
5040410.....298
5040411.....298
5040412.....298
5040472.....271
5040485.....231
5040486.....231
5040487.....231
5040488.....231
5040489.....231
5040490.....231
5040491.....231
5040492.....231
5040493.....231
5040494.....231
5040495.....231
5040496.....231
5040497.....231
5040539.....296
5040540.....296
5040541.....293
5040542.....293
5040543.....293
5040562.....272
5040563.....272
5040564.....271
5040570.....282
5040655.....283
5040859.....282
5040980.....274
5040981.....274
5040982.....274
5040983.....274
5040984.....274
5040985.....274
5041021.....280
5041043.....299
5041044.....290
5041046.....179
5041047.....276
5041048.....280
5041057.....291
5041097.....295
5041300.....282
5041301.....282
5041901.....242
5041912.....242
5045400.....273
5045401.....273
5045407.....273

5050015.....271
5050049.....270
5050053.....270
5050054.....270
5050064.....270
5050082.....270
5050083.....270
5050114.....270
5050187.....270
5050195.....267
5050330.....179
5050410.....272
5050411.....272
5050413.....271
5050438.....179
5050545.....297
5050619.....260
5050844.....260
5050885.....272
5050888.....272
5060052.....280
5060078.....280
5060169.....280
5060170.....280
5060175.....280
5060181.....280
5060184.....280
5060186.....280
5420325.....181

6

6010161.....295
6010162.....295
6010163.....295
6020003.....219
6020004.....219
6020020.....225
6020021.....225
6020038.....214
6020039.....214
6020040.....214
6020062.....214
6020063.....214
6020064.....214
6020065.....214
6020121.....224
6020283.....207
6020284.....207
6020285.....207
6020286.....207
6020287.....207
6020290.....206
6020291.....206
6020292.....206
6020293.....206
6020294.....206
6020296.....206
6020390.....209
6020391.....209
6020392.....209
6020393.....209
6020394.....209
6020395.....209
6020396.....209
6020445.....216
6020446.....216
6020447.....216
6020448.....216
6020452.....216
6020453.....216
6020454.....216
6020455.....210
6020456.....210
6020457.....210
6020458.....210

6020459.....210
6020460.....210
6020461.....210
6020465.....208
6020466.....208
6020467.....208
6020468.....208
6020469.....208
6020470.....208
6020471.....208
6020472.....208
6020485.....201
6020486.....201
6020487.....201
6020488.....201
6020489.....201
6020490.....201
6020491.....201
6020492.....201
6020552.....211
6020553.....211
6020554.....211
6020567.....211
6020568.....211
6020569.....211
6020570.....212
6020571.....212
6020572.....212
6020573.....212
6020574.....212
6020575.....212
6020576.....212
6020577.....212
6020578.....213
6020579.....213
6020580.....213
6020581.....213
6020620.....223
6020704.....222
6020705.....222
6020744.....224
6020745.....223
6020746.....224
6020747.....224
6020749.....224
6020750.....223
6020751.....223
6020752.....222
6020753.....224
6020754.....224
6020755.....223
6020756.....223
6020757.....222
6020758.....222
6020759.....222
6020760.....222
6020765.....223
6020990.....225
6020991.....225
6020997.....225
6211015.....300
6214002.....303
6214003.....303
6214004.....303
6317041.....287
6317042.....287
6317043.....287
6317044.....287
6317045.....287
6317046.....286
6317047.....286
6317055.....286
6317056.....286
6317057.....286
6317161.....278

6317181.....278
6317525.....286
6317550.....298
6317551.....297
6317710.....286
6317712.....286
6317740.....286
6317744.....286
6317745.....286
6317747.....287
6317748.....287
6317765.....307
6317766.....307
6317767.....307
6317770.....307
6317785.....307
6317786.....307
6317787.....307
6317788.....307
6317792.....307
6317796.....163
6317797.....278
6317798.....163
6317799.....163
6317800.....163
6317801.....163
6317802.....163
6317803.....163
6317804.....163
6317805.....163
6317806.....163
6317807.....163
6317808.....163
6317809.....278
6317855.....163
6317856.....163
6317857.....163
6317858.....163
6317859.....163
6317860.....163
6317861.....163
6328053.....278
6340642.....302
6340644.....302
6340645.....302
6340646.....302
6340652.....296
6340653.....305
6340657.....303
6340658.....303
6340659.....303
6340660.....303
6340662.....303
6340665.....302
6340666.....302
6340670.....302
6340673.....302
6341989.....306
6341995.....305
6346001.....242
6346002.....242
6515008.....302
6515038.....302
6515061.....302
6515062.....302
6515088.....282
6515090.....306
6515093.....303
6515105.....302
6515111.....306
6515112.....306
6515124.....295
6515128.....305
6515157.....305
6515165.....278

6515167.....278
6515181.....303
6515183.....302
6515184.....302
6515187.....302
6515189.....302
6515204.....306
6515205.....306
6515316.....302
6515318.....303
6515321.....302
6515322.....302
6515324.....306
6515326.....306
6515438.....306
6515439.....305
6515443.....306
6515455.....296
6515500.....306
6615092.....265
6615093.....265
6615094.....265
6615095.....265
6615096.....265
6615337.....265
6615340.....265

7

7320297.....278
7321422.....184
7321423.....184
7321448.....184
7321489.....184
7321528.....184
7321629.....184
7321630.....184
7321635.....184
7321638.....184
7321639.....184
7321641.....184
7321642.....184
7361001.....283
7505004.....173
7505006.....173
7505010.....82
7505020.....173
7505024.....173
7505027.....82
7505037.....173
7505065.....173
7505066.....173
7505125.....82
7506001.....173
7506002.....82
7506003.....82
7506004.....82
7506005.....82
7506006.....82
7506007.....82
7506008.....82
7506010.....82
7506011.....82
7506012.....82
7506013.....82
7506015.....67
7506017.....67
7506019.....82
7506032.....18
7506033.....18
7506054.....82
7506068.....173
7506069.....173
7506070.....68
7506071.....68
7506072.....68

7506073..... 68	7507243..... 68	7510345..... 63	7510926..... 14	7515100..... 86	7525061..... 71
7506074..... 68	7507244..... 68	7510346..... 63	7510929..... 14	7515101..... 86	7525062..... 71
7506085..... 80	7507245..... 68	7510347..... 63	7510932..... 14	7515102..... 86	7525063..... 71
7506086..... 80	7507246..... 68	7510355..... 19	7510938..... 14	7515110..... 86	7525064..... 71
7506106..... 80	7507279..... 82	7510356..... 19	7510941..... 14	7515111..... 86	7525065..... 76
7506108..... 173	7507280..... 82	7510357..... 19	7510946..... 45	7515112..... 86	7525068..... 73
7506110..... 81	7507281..... 82	7510358..... 19	7510947..... 45	7515120..... 90	7525070..... 76
7506111..... 81	7507290..... 71	7510380..... 47	7510948..... 45	7515282..... 77	7525072..... 172
7506114..... 74	7507291..... 71	7510381..... 47	7510961..... 14	7515286..... 77	7525073..... 73
7506115..... 74	7507294..... 71	7510403..... 11	7510962..... 14	7515287..... 173	7525074..... 73
7506134..... 57	7507303..... 61	7510407..... 16	7510979..... 15	7515288..... 173	7525081..... 76
7506135..... 57	7507304..... 61	7510408..... 16	7510980..... 15	7515290..... 86	7525085..... 76
7506146..... 173	7507306..... 61	7510410..... 65	7510981..... 15	7515291..... 86	7525086..... 76
7506148..... 21	7507330..... 77	7510411..... 65	7510982..... 15	7515292..... 86	7525087..... 76
7506149..... 21	7507331..... 77	7510413..... 63	7510983..... 15	7515296..... 86	7525096..... 74
7506150..... 21	7507332..... 77	7510415..... 17	7510990..... 15	7515299..... 86	7525097..... 283
7506151..... 21	7507333..... 77	7510416..... 17	7510994..... 15	7515302..... 90	7526005..... 72
7506152..... 21	7507338..... 173	7510417..... 17	7511002..... 56	7515310..... 15	7526007..... 72
7506153..... 21	7507340..... 59	7510418..... 17	7511003..... 56	7515325..... 86	7526008..... 72
7506223..... 74	7507341..... 59	7510420..... 17	7511005..... 56	7515326..... 86	7526009..... 72
7506225..... 74	7507342..... 59	7510421..... 17	7511024..... 47	7515327..... 86	7526010..... 72
7506238..... 19	7507343..... 59	7510422..... 17	7511028..... 47	7516009..... 169	7526105..... 73
7506239..... 19	7507344..... 59	7510423..... 17	7511029..... 47	7516010..... 165	7526106..... 73
7506240..... 19	7507350..... 80	7510424..... 17	7511045..... 56	7516011..... 165	7526108..... 73
7506242..... 19	7507390..... 80	7510437..... 62	7511082..... 11	7516012..... 165	7526113..... 74
7506281..... 74	7507395..... 74	7510440..... 17	7511188..... 12	7516013..... 165	7526114..... 74
7506283..... 74	7507396..... 74	7510445..... 17	7511213..... 61	7516014..... 165	7526115..... 74
7506310..... 67	7507415..... 71	7510446..... 17	7511215..... 56	7516015..... 165	7527008..... 165
7506400..... 80	7507416..... 71	7510447..... 17	7511225..... 16	7516016..... 165	7527009..... 165
7506401..... 80	7507425..... 71	7510500..... 44	7511280..... 13	7516017..... 165	7527010..... 165
7506420..... 14	7507426..... 71	7510501..... 44	7511281..... 13	7516018..... 165	7527020..... 165
7506422..... 21	7507435..... 71	7510504..... 44	7511282..... 13	7516019..... 165	7527021..... 165
7506423..... 14	7507436..... 71	7510535..... 44	7511283..... 13	7516020..... 165	7527022..... 165
7506430..... 19	7507440..... 21	7510536..... 44	7511290..... 13	7516066..... 165	7527023..... 165
7506432..... 80	7507441..... 21	7510537..... 44	7511291..... 13	7516068..... 165	7527024..... 165
7506476..... 61	7507442..... 21	7510550..... 56	7511292..... 13	7516070..... 165	7527025..... 165
7506477..... 61	7507443..... 21	7510605..... 45	7511293..... 13	7516072..... 165	7527026..... 165
7506478..... 61	7507450..... 59	7510606..... 45	7511294..... 13	7516211..... 164	7527028..... 165
7507020..... 77	7507451..... 59	7510607..... 45	7511295..... 13	7516218..... 164	7527029..... 165
7507021..... 77	7507452..... 59	7510610..... 45	7511296..... 13	7516225..... 164	7527030..... 165
7507022..... 77	7507453..... 59	7510614..... 44	7511500..... 56	7516231..... 164	7527035..... 169
7507025..... 77	7507454..... 59	7510615..... 44	7511501..... 16	7516237..... 164	7527036..... 165
7507026..... 77	7508008..... 66	7510620..... 67	7511503..... 16	7516238..... 164	7527037..... 169
7507049..... 77	7508009..... 66	7510621..... 67	7511504..... 16	7516329..... 169	7527138..... 164
7507050..... 77	7508010..... 66	7510670..... 16	7511505..... 16	7516330..... 281	7527139..... 164
7507052..... 77	7508011..... 66	7510671..... 16	7511510..... 61	7516345..... 298	7527143..... 164
7507053..... 77	7508017..... 185	7510672..... 16	7511511..... 61	7516380..... 174	7527203..... 164
7507054..... 82	7508027..... 67	7510673..... 16	7511512..... 61	7520001..... 203	7527204..... 164
7507059..... 82	7508100..... 66	7510750..... 45	7511513..... 61	7520002..... 203	7527205..... 164
7507075..... 77	7510028..... 18	7510751..... 45	7512009..... 170	7520003..... 203	7528001..... 154
7507076..... 77	7510031..... 18	7510752..... 45	7512010..... 170	7520004..... 203	7528002..... 154
7507077..... 77	7510032..... 18	7510755..... 64	7512045..... 170	7520005..... 203	7528003..... 154
7507079..... 77	7510033..... 18	7510800..... 44	7512055..... 171	7520010..... 203	7528030..... 66
7507082..... 77	7510034..... 18	7510801..... 44	7512058..... 171	7520012..... 203	7528080..... 73
7507083..... 77	7510035..... 47	7510804..... 44	7512070..... 171	7520032..... 203	7528081..... 73
7507084..... 77	7510036..... 47	7510806..... 18	7512071..... 171	7520050..... 203	7528082..... 73
7507085..... 77	7510037..... 47	7510813..... 61	7512080..... 171	7520051..... 203	7528099..... 169
7507087..... 77	7510040..... 47	7510814..... 61	7512082..... 171	7520052..... 203	7528112..... 72
7507088..... 77	7510043..... 18	7510836..... 58	7512097..... 170	7520060..... 203	7528115..... 169
7507089..... 77	7510059..... 57	7510845..... 58	7512128..... 171	7520061..... 203	7528120..... 169
7507092..... 77	7510060..... 47	7510846..... 58	7512129..... 171	7520062..... 203	7528121..... 169
7507093..... 173	7510061..... 47	7510865..... 12	7512145..... 171	7525010..... 72	7528125..... 169
7507094..... 77	7510062..... 47	7510866..... 12	7512146..... 171	7525018..... 76	7528200..... 154
7507130..... 82	7510063..... 47	7510867..... 12	7512151..... 171	7525019..... 76	7528201..... 154
7507140..... 67	7510064..... 47	7510868..... 12	7512160..... 171	7525020..... 72	7528202..... 154
7507147..... 44	7510065..... 47	7510892..... 64	7512161..... 171	7525021..... 72	7528210..... 157
7507152..... 77	7510066..... 47	7510900..... 63	7512165..... 171	7525025..... 172	7528400..... 170
7507154..... 170	7510067..... 47	7510901..... 63	7512166..... 171	7525026..... 72	7529070..... 43
7507161..... 80	7510068..... 47	7510902..... 63	7513025..... 270	7525027..... 72	7529071..... 43
7507162..... 80	7510069..... 47	7510910..... 12	7514201..... 282	7525050..... 72	7530003..... 82
7507163..... 80	7510074..... 62	7510911..... 12	7515001..... 89	7525051..... 72	7530004..... 82
7507239..... 173	7510152..... 57	7510912..... 12	7515002..... 89	7525052..... 76	7530005..... 82
7507240..... 68	7510312..... 11	7510913..... 12	7515003..... 89	7525053..... 76	7530006..... 172
7507241..... 68	7510313..... 11	7510914..... 12	7515019..... 89	7525058..... 76	7530007..... 172
7507242..... 68	7510314..... 11	7510920..... 14	7515020..... 89	7525060..... 172	7530035..... 185

7530090..... 79	7534491..... 56	7536381..... 85	7541105..... 185	7541415..... 49	7542037..... 56
7530091..... 79	7534500..... 70	7536385..... 85	7541110..... 67	7541416..... 49	7542038..... 56
7530092..... 79	7534501..... 70	7536392..... 85	7541111..... 67	7541417..... 49	7542055..... 46
7531015..... 84	7534502..... 172	7536394..... 87	7541112..... 57	7541418..... 49	7542056..... 46
7531017..... 84	7534510..... 75	7536395..... 272	7541115..... 11	7541420..... 172	7542057..... 46
7531022..... 271	7534511..... 75	7536400..... 39	7541120..... 52	7541428..... 168	7542070..... 46
7531023..... 84	7534512..... 75	7536406..... 185	7541122..... 52	7541429..... 168	7542071..... 46
7534004..... 79	7534513..... 75	7536407..... 185	7541132..... 67	7541446..... 227	7542072..... 46
7534039..... 172	7534514..... 75	7536408..... 185	7541135..... 81	7541448..... 227	7542073..... 46
7534040..... 172	7534515..... 75	7536431..... 88	7541138..... 81	7541450..... 227	7542074..... 46
7534079..... 81	7534519..... 75	7536432..... 88	7541141..... 81	7541452..... 227	7542075..... 46
7534083..... 65	7534522..... 75	7536440..... 33	7541154..... 51	7541456..... 227	7542090..... 46
7534084..... 63	7534524..... 75	7536441..... 87	7541155..... 51	7541457..... 227	7542091..... 46
7534085..... 68	7534532..... 37	7536458..... 39	7541156..... 51	7541458..... 227	7542092..... 46
7534086..... 68	7534635..... 42	7536459..... 39	7541157..... 51	7541460..... 227	7542116..... 58
7534087..... 68	7534636..... 42	7536460..... 39	7541160..... 76	7541462..... 227	7542120..... 46
7534088..... 68	7534641..... 41	7536461..... 39	7541161..... 76	7541465..... 227	7542121..... 46
7534094..... 170	7534643..... 41	7536462..... 39	7541162..... 76	7541466..... 227	7542122..... 46
7534106..... 79	7534644..... 41	7536463..... 39	7541191..... 172	7541467..... 227	7542125..... 58
7534107..... 37	7534645..... 41	7536467..... 38	7541192..... 76	7541469..... 227	7542126..... 58
7534109..... 65	7534646..... 62	7536468..... 38	7541193..... 76	7541470..... 227	7542168..... 68
7534121..... 75	7534650..... 41	7536469..... 38	7541194..... 76	7541472..... 227	7542169..... 68
7534122..... 75	7534652..... 41	7536470..... 38	7541195..... 76	7541473..... 227	7542170..... 68
7534123..... 75	7534653..... 41	7536471..... 78	7541196..... 76	7541490..... 59	7542171..... 68
7534124..... 75	7534654..... 41	7536472..... 38	7541197..... 76	7541491..... 59	7542172..... 68
7534125..... 75	7534655..... 41	7536473..... 38	7541198..... 76	7541615..... 53	7542173..... 68
7534126..... 75	7534854..... 37	7536476..... 38	7541213..... 53	7541616..... 53	7542184..... 69
7534161..... 37	7534855..... 37	7536477..... 38	7541214..... 53	7541618..... 53	7542185..... 69
7534162..... 37	7534860..... 70	7536525..... 78	7541217..... 53	7541619..... 53	7542187..... 69
7534163..... 37	7534861..... 70	7536526..... 78	7541218..... 53	7541633..... 56	7542189..... 69
7534201..... 43	7534862..... 70	7536527..... 78	7541222..... 53	7541695..... 24	7542201..... 68
7534205..... 43	7534863..... 70	7536550..... 36	7541229..... 283	7541696..... 24	7542202..... 68
7534206..... 43	7534864..... 70	7536551..... 36	7541230..... 283	7541697..... 24	7542203..... 68
7534208..... 43	7534865..... 70	7536554..... 36	7541231..... 283	7541698..... 24	7542204..... 69
7534250..... 84	7534866..... 70	7536556..... 36	7541232..... 283	7541699..... 24	7542205..... 69
7534251..... 84	7535130..... 170	7536559..... 36	7541238..... 81	7541705..... 25	7542206..... 46
7534284..... 42	7535186..... 170	7536560..... 36	7541239..... 81	7541706..... 25	7542207..... 46
7534285..... 42	7535238..... 170	7536564..... 62	7541250..... 53	7541707..... 25	7542209..... 69
7534286..... 42	7535240..... 170	7536566..... 36	7541251..... 53	7541708..... 25	7542220..... 170
7534287..... 42	7535244..... 170	7541003..... 55	7541260..... 53	7541709..... 25	7542240..... 69
7534288..... 42	7536007..... 32	7541004..... 52	7541261..... 53	7541710..... 25	7542241..... 69
7534289..... 42	7536010..... 32	7541005..... 52	7541281..... 52	7541716..... 25	7542242..... 69
7534290..... 42	7536011..... 32	7541006..... 52	7541282..... 52	7541717..... 25	7542270..... 69
7534291..... 42	7536014..... 32	7541023..... 170	7541283..... 52	7541718..... 25	7542271..... 69
7534292..... 42	7536015..... 32	7541028..... 81	7541285..... 52	7541723..... 23	7542280..... 58
7534315..... 40	7536041..... 50	7541029..... 81	7541311..... 48	7541724..... 23	7542284..... 58
7534320..... 81	7536042..... 50	7541030..... 172	7541312..... 170	7541725..... 23	7542295..... 58
7534324..... 85	7536105..... 32	7541032..... 55	7541313..... 48	7541726..... 23	7542300..... 69
7534325..... 85	7536125..... 32	7541033..... 55	7541318..... 48	7541732..... 22	7542301..... 69
7534326..... 85	7536127..... 32	7541035..... 55	7541319..... 48	7541733..... 22	7543320..... 5
7534327..... 85	7536200..... 39	7541036..... 172	7541320..... 172	7541734..... 22	7543321..... 5
7534330..... 84	7536201..... 39	7541037..... 172	7541321..... 48	7541735..... 22	7543322..... 5
7534337..... 84	7536202..... 39	7541038..... 172	7541322..... 48	7541736..... 22	7543323..... 5
7534340..... 85	7536205..... 39	7541051..... 46	7541323..... 48	7541752..... 24	7543324..... 5
7534341..... 85	7536206..... 39	7541052..... 46	7541324..... 48	7541753..... 23	7543344..... 56
7534342..... 85	7536208..... 39	7541054..... 46	7541325..... 48	7541754..... 24	7543345..... 4
7534343..... 85	7536247..... 33	7541055..... 66	7541326..... 48	7541755..... 23	7543349..... 4
7534400..... 40	7536248..... 33	7541056..... 66	7541327..... 48	7541839..... 88	7543350..... 4
7534401..... 40	7536249..... 33	7541061..... 81	7541328..... 48	7541840..... 88	7543352..... 4
7534402..... 40	7536250..... 33	7541065..... 55	7541329..... 48	7541859..... 63	7543353..... 4
7534404..... 40	7536251..... 33	7541066..... 55	7541330..... 50	7541860..... 63	7543357..... 4
7534406..... 40	7536253..... 33	7541072..... 55	7541331..... 50	7541865..... 55	7543400..... 5
7534420..... 79	7536256..... 35	7541073..... 55	7541332..... 50	7541891..... 81	7543401..... 5
7534430..... 40	7536257..... 35	7541074..... 55	7541344..... 50	7541892..... 81	7543402..... 5
7534433..... 40	7536258..... 35	7541077..... 55	7541369..... 50	7541893..... 81	7543403..... 5
7534437..... 37	7536259..... 35	7541078..... 55	7541372..... 8	7541941..... 67	7543404..... 5
7534438..... 37	7536260..... 35	7541079..... 55	7541373..... 8	7541942..... 57	7543409..... 5
7534447..... 88	7536261..... 35	7541083..... 170	7541374..... 8	7541945..... 67	7543410..... 5
7534448..... 88	7536262..... 35	7541091..... 52	7541375..... 7	7541948..... 62	7543412..... 5
7534449..... 88	7536263..... 78	7541092..... 52	7541376..... 7	7541960..... 52	7543429..... 5
7534457..... 40	7536264..... 35	7541093..... 81	7541377..... 7	7541961..... 52	7543433..... 5
7534462..... 78	7536269..... 33	7541094..... 81	7541378..... 7	7541962..... 52	7543437..... 5
7534480..... 40	7536342..... 87	7541095..... 81	7541410..... 49	7541965..... 52	7543470..... 4
7534481..... 40	7536343..... 272	7541096..... 81	7541411..... 49	7542032..... 56	7543471..... 4
7534482..... 40	7536380..... 85	7541097..... 81	7541412..... 49	7542036..... 56	7543472..... 4

7543474.....4	7550525.....160	7551543.....155	7911125.....267	7912135.....177	7930295.....197
7543475.....4	7550527.....160	7551544.....155	7911131.....266	7912136.....177	7930296.....196
7543479.....4	7550528.....160	7551545.....155	7911132.....266	7912137.....177	7932013.....105
7543481.....4	7550529.....160	7551546.....155	7911138.....267	7912141.....177	7932014.....105
7543487.....4	7550554.....161	7551547.....155	7911139.....267	7912142.....177	7932015.....105
7545930.....156	7550555.....161	7551548.....155	7911145.....267	7912143.....177	7932016.....105
7545931.....156	7550556.....161	7551549.....155	7911146.....267	7912146.....177	7932017.....105
7545932.....156	7550557.....161	7551550.....155	7911148.....270	7912147.....177	7932065.....104
7545933.....156	7550558.....161	7552121.....185	7911150.....178	7912148.....177	7932066.....104
7547005.....51	7550559.....161	7552122.....185	7911151.....178	7912150.....178	7932067.....104
7547015.....51	7550560.....161	7552123.....185	7911152.....269	7912151.....178	7932068.....99
7547016.....51	7550561.....161	7552124.....185	7911153.....269	7912152.....178	7932069.....98
7547017.....51	7550563.....161	7552125.....185	7911165.....178	7915011.....300	7932070.....98
7547020.....51	7550564.....161	7552126.....185	7911170.....267	7915022.....300	7932071.....98
7547021.....51	7550611.....161	7553040.....164	7911180.....275	7915023.....300	7932072.....98
7547025.....51	7550612.....161	7553041.....164	7911181.....275	7915050.....299	7932073.....98
7550022.....156	7550613.....161	7553042.....164	7911182.....275	7920016.....301	7932074.....99
7550003.....156	7550614.....161	7553043.....164	7911183.....275	7930045.....205	7932075.....99
7550004.....156	7550615.....161	7911013.....282	7911184.....275	7930070.....205	7932076.....99
7550005.....156	7550619.....161	7911023.....280	7911186.....275	7930071.....205	7932077.....99
7550008.....156	7550624.....161	7911025.....282	7911187.....275	7930072.....205	7932078.....99
7550010.....156	7550725.....158	7911026.....280	7911400.....290	7930075.....205	7932079.....99
7550013.....156	7550726.....158	7911037.....274	7911901.....269	7930076.....205	7932084.....99
7550023.....161	7550727.....158	7911040.....260	7912001.....179	7930077.....205	7932085.....103
7550025.....156	7550728.....158	7911042.....292	7912002.....178	7930080.....205	7932086.....103
7550026.....156	7550733.....159	7911043.....294	7912003.....178	7930082.....204	7932087.....103
7550027.....156	7550900.....157	7911049.....294	7912004.....174	7930083.....204	7932088.....103
7550028.....156	7550901.....157	7911050.....292	7912005.....174	7930084.....204	7932090.....100
7550029.....156	7551223.....155	7911051.....292	7912006.....179	7930090.....200	7932091.....100
7550030.....156	7551225.....155	7911052.....292	7912007.....180	7930091.....200	7932092.....100
7550031.....156	7551226.....155	7911053.....292	7912013.....174	7930092.....200	7932093.....100
7550032.....156	7551227.....155	7911054.....292	7912014.....174	7930093.....200	7932095.....102
7550033.....156	7551228.....155	7911055.....292	7912015.....174	7930096.....200	7932096.....102
7550038.....161	7551230.....155	7911057.....294	7912016.....180	7930097.....200	7932097.....102
7550040.....161	7551231.....155	7911058.....295	7912017.....179	7930100.....204	7932098.....102
7550041.....161	7551232.....155	7911059.....290	7912018.....179	7930101.....204	7932099.....102
7550042.....161	7551233.....155	7911060.....290	7912019.....174	7930102.....204	7932101.....177
7550043.....161	7551234.....155	7911061.....294	7912020.....176	7930103.....204	7932102.....177
7550044.....161	7551235.....155	7911063.....290	7912021.....176	7930104.....204	7932103.....177
7550050.....160	7551236.....155	7911064.....290	7912023.....176	7930105.....204	7932105.....101
7550051.....160	7551237.....155	7911065.....280	7912024.....178	7930202.....204	7932106.....101
7550052.....157	7551238.....155	7911066.....294	7912026.....176	7930203.....204	7932107.....101
7550053.....157	7551239.....155	7911067.....290	7912028.....176	7930204.....204	7932108.....101
7550062.....156	7551240.....155	7911068.....290	7912029.....176	7930205.....200	7932110.....106
7550064.....156	7551241.....155	7911069.....294	7912030.....174	7930206.....200	7932111.....106
7550067.....156	7551242.....155	7911070.....294	7912032.....174	7930207.....200	7932112.....106
7550069.....156	7551243.....155	7911071.....294	7912034.....174	7930235.....194	7932113.....106
7550098.....156	7551244.....155	7911072.....294	7912035.....174	7930236.....194	7932114.....106
7550341.....159	7551245.....155	7911076.....296	7912040.....181	7930237.....194	7932115.....107
7550342.....159	7551246.....155	7911078.....294	7912041.....181	7930238.....194	7932116.....107
7550350.....159	7551247.....155	7911079.....290	7912042.....181	7930239.....194	7932117.....107
7550351.....159	7551248.....155	7911080.....290	7912045.....180	7930240.....194	7935020.....7
7550352.....159	7551250.....155	7911081.....294	7912047.....179	7930241.....195	7935021.....7
7550353.....159	7551251.....155	7911082.....281	7912048.....179	7930265.....195	7935022.....7
7550354.....159	7551252.....155	7911083.....294	7912050.....174	7930266.....195	7935025.....10
7550368.....157	7551253.....155	7911084.....292	7912052.....178	7930267.....195	7935026.....10
7550369.....157	7551254.....155	7911085.....235	7912055.....178	7930270.....197	7935027.....10
7550370.....158	7551352.....185	7911086.....294	7912060.....179	7930271.....197	7935028.....10
7550371.....158	7551353.....185	7911089.....294	7912099.....174	7930272.....197	7945001.....290
7550372.....158	7551359.....185	7911103.....266	7912100.....184	7930273.....197	7945002.....290
7550373.....158	7551360.....185	7911104.....266	7912102.....174	7930274.....197	7945003.....290
7550374.....158	7551521.....155	7911105.....265	7912103.....174	7930275.....197	7945004.....290
7550375.....158	7551522.....155	7911107.....266	7912104.....174	7930276.....196	7945005.....290
7550376.....158	7551523.....155	7911109.....265	7912106.....180	7930280.....197	7945006.....290
7550377.....158	7551524.....155	7911110.....265	7912107.....178	7930281.....197	7945007.....290
7550378.....158	7551525.....155	7911112.....265	7912110.....178	7930282.....197	7945008.....290
7550384.....157	7551526.....155	7911113.....269	7912111.....178	7930283.....197	
7550385.....157	7551527.....155	7911114.....269	7912112.....178	7930284.....197	
7550386.....157	7551528.....155	7911116.....265	7912115.....177	7930285.....197	
7550512.....160	7551529.....155	7911117.....268	7912116.....177	7930286.....196	
7550514.....160	7551530.....155	7911118.....268	7912117.....177	7930290.....197	
7550515.....160	7551531.....155	7911119.....268	7912121.....177	7930291.....197	
7550516.....160	7551540.....155	7911120.....266	7912130.....177	7930292.....197	
7550517.....160	7551541.....155	7911122.....266	7912131.....177	7930293.....197	
7550524.....185	7551542.....155	7911124.....266	7912132.....177	7930294.....197	



ARCOROC



bonna



COUZON



tehrin

LEIFHEIT

Le Parfait



Luminarc



Moulinex

novastyl

Now'S HOME



OGO

Paşabahçe

Pirouette Paris



RONA 2serve

onis

Rowenta



SOEHNLE



Tefal

The Kitchenette



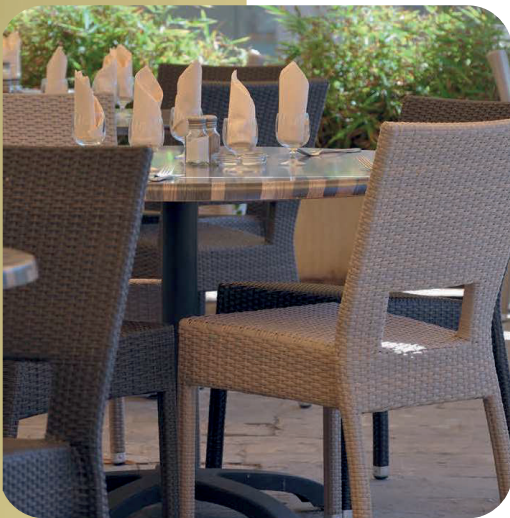

QUI SOMMES-NOUS ?

Ancien professionnel de la restauration, Nathan a créé Maison Rollier afin de vous apporter des solutions économiques et qualitatives qui répondront à vos besoins.

Un travail d'équipe essentiel entre les commerciaux, ayant une connaissance technique des produits, et les fonctions support pour vous accompagner dans votre activité et vos projets.



UNE ENTREPRISE PROCHE DE VOUS...

Situés dans l'Ouest lyonnais, nous vous proposons d'allier proximité et qualité grâce à notre propre service de livraison. Le maillage sectorisé du territoire permet à notre équipe d'être réactive et à l'écoute. Une société locale à votre service !



VOTRE SATISFACTION, NOTRE PRIORITÉ...

Avec une sélection de partenaires exclusivement européens et de nombreux produits référencés, nous vous proposons notre expertise et nos conseils dans le choix de vos équipements.

N'hésitez pas à nous contacter pour un rendez-vous personnalisé !



MAISON ROLLIER

MOBILIER ET ÉQUIPEMENT
POUR L'HÔTELLERIE & LA RESTAURATION

Nathan Rivollier
Responsable commercial
Tél. 06 77 57 86 68
Mail : contact@maisonrollier.fr

NOS BUREAUX
19 route du Pont d'Artaud
69510 Messimy
Tél. 04 81 65 40 60
Du lundi au vendredi : 9h-12h30 / 13h30-16h30

www.maisonrollier.fr